

部 品 目 録
Parts Catalogue

Engine No. 16707

DIESEL TEHNIK ENGINEERING

ETA-1111
MITSUBISHI
DIESEL ENGINE
S6B

MITSUBISHI HEAVY INDUSTRIES

MAIN ENGINE SPOB

DIESEL TEHNIK ENGINEERING

部品カタログのご使用について

1. このカタログはS6B形エンジンの本体関係部品を収録してあります。その内訳は下記の通りです。

Model S6B-T : 過給エンジン

Model S6B-TK : 過給エンジン (インタクーラ付)

Model S6B-TA : 過給エンジン (アフタクーラ付)

2. このカタログは10700号機からのエンジンに適用されます。ただし、各部品は適用号機欄のエンジン号機から適用されます。

3. 部品ご注文の際は必ず下記事項を営業所または代理店にご指示願います。

(1) 部品番号またはアセンブリ番号

(2) 部品名称またはアセンブリ名称

(3) 所要数量

(4) エンジン番号

当該部品が補給不能になった場合は、互換性のある新部品で代替供給します。

4. 「個数欄」の数量は単体部品、アセンブリ部品およびその構成部品とも1台分の数量を記載してあります。

5. 「部品番号欄」に*印のあるものは供給致しません。

6. 適用号機欄に☆印の付いた号機は実際の適用号機に対し前後している場合があります。

7. 個数欄の各記号は下記のような意味を表わします。

All : 全機種に共通部品

T : インタクーラ無し

PTA : 陸用アフタクーラ付

A-1 : 軽油用

B-1 : 電気スタート (陸用)

B-3 : 電気スタート (船用)

C-1 : 1800rpm

C-3 : オールスピード用 (2000rpm以下)

C-5 : ウッドワードガバナ用

F-1 : 下向オイルフィルタ用

F-3 : 横向オイルフィルタ用

P : 陸用共通

PTK : 陸用インタクーラ付

M : 船用共通

A-2 : A-重油用

B-2 : エアモータ用

B-4 : エアスタート用

C-2 : 1500rpm用

C-4 : オールスピード用 (2100rpm以上)

F-2 : 横向オイルフィルタ用 (切換コック付)

F-4 : ノッチワイヤ式オイルフィルタ用

G-1 : 空冷排気管用	G-2 : 水冷排気管用
H-1 : グリース給脂ファン用	H-3 : 強制給油ファン用
I-1 : 淡水用インタクーラ用	I-2 : 海水用インタクーラ用
K-1 : 二重構造噴射管用	
O-1 : エアヒータ用	
S-1 : 1800rpm以下エンジン用	S-2 : 1900rpm以上エンジン用
X-1 : 強制潤滑ウォーターポンプ用	X-2 : グリース給脂ウォーターポンプ用(一般用)
X-3 : グリース給脂ウォーターポンプ用(水道冷却用)	

8. このカタログには下記の略語、記号を使用しています。

Assy. : アセンブリ	O.S. : オーバサイズ	ℓ : 長さ
A/R : 必要に応じて使用	Q'ty : 個数	lub. : 潤滑油
C : 選択使用	Re. : リヤ	std. : スタンダード
E/# : エンジン番号	R.H. : ライト	t : 厚さ
L.H. : レフト	U.S. : アンダサイズ	w/ : ……付
No. : 番号	Z : 歯数	

9. グループ番号及び見出番号が抜けている箇所がありますがこれは販売代理店カタログにグループ番号及び見出番号を合せたためです。

10. このカタログに使用されている左(L.H)および右(R.H)はエンジンフライホイール側より見た場合を表わしています。

11. 部品の変更は予告なしで行なわれることがありますからご承知おきください。

GUIDE FOR USE OF PARTS CATALOGUE

1. This PARTS CATALOGUE is for Mitsubishi Diesel Engine Model S6B.
 Model S6B-T : Turbocharged engine
 Model S6B-TK : Turbocharged engine with intercooler
 Model S6B-TA : Turbocharged engine with aftercooler
2. This PARTS CATALOGUE is applicable to Engine Serial Number 10700 ~
 It is noted however that each part corresponds to the Engine Number shown in the column.
3. When ordering parts or assemblies, please indicate the following information.
 - 1) Part Number or Assembly Number
 - 2) Part Name or Assembly Name
 - 3) Quantity required
 - 4) Engine Serial Number
 When the ordered one is out of supply, new one interchangeable with that ordered will be supplied as a substitute.
4. The number in the "Q'ty" column in the parts list, whether it is for an individual part, assembly or its component part, indicates the quantity needed for one unit of diesel engine;
5. * marked part in the "Parts No." column will not be supplied individually.
6. Some of serial numbers with ☆ mark in "Applicable Engine No." column will not coincide with the actual serial numbers.
7. Abbreviations and codes are used in the "Q'ty" column in the parts list in the sense indicated.

All : Common parts to all models	C-5 : For woodward governor
P : For land use	F-1 : For downward type oil filter
T : Turbocharged without intercooler for land use	F-2 : For lateral type oil filter (with changed cock)
PTK : Turbocharged with intercooler for land use	F-3 : For lateral type oil filter
PTA : Turbocharged with aftercooler for land use	F-4 : For notched wire type oil filter
M : For marine use	G-1 : For air-cooled exhaust manifold
A-1 : For fuel oil (ASTM No.2-D)	G-2 : For water cooled exhaust manifold
A-2 : For fuel oil (ASTM No.4-D)	H-1 : For grease lubricated fan
B-1 : For electric start (for land use)	H-3 : For forced lubricated fan
B-2 : For air motor start	I-1 : For fresh water intercooler
B-3 : For electric start (for marine use)	I-2 : For seawater intercooler
B-4 : For direct air start	K-1 : For two chamber structure injection pipe
C-1 : For 1800 rpm	O-1 : For air heating
C-2 : For 1500 rpm	S-1 : For below 1800 rpm engine

- C-3 : For all speed (below 2000 rpm) S-2 : For above 1900 rpm engine
- C-4 : For all speed (above 2100 rpm)
- X-1 : For forced lubricated water pump
- X-2 : For grease lubricated water pump (For general)
- X-3 : For grease lubricated water pump (For city water cooling)

8. Abbreviations and symbols are used in this CATALOGUE in the sense indicated.

[Abbreviations]

- | | |
|----------------------------|-----------------------|
| Assy. : assembly | O.S. : oversize |
| A/R : as required | Q'ty : quantity |
| C : selective use | Re. : rear |
| E/# : engine serial number | R.H. : right hand |
| ℓ : length | std. : standard |
| L.H. : left hand | t : thickness |
| lub. : lubricating oil | U.S. : undersize |
| No. : number | w/ : with |
| | Z : No. of gear teeth |

- 9. There are some illustrations and items missing and group number and key No. are not consecutive in this CATALOGUE, they are for old parts listed only in the dealer-Use PARTS CATALOGUE.
- 10. Abbreviations (L.H.) and (R.H.) used in this CATALOGUE denote when it is viewed from the engine flywheel side.
- 11. Change of parts are not subject to advance notice.



パーツリスト説明見本

グループ番号 同一グループ内の通し番号

装置名称

07 1 CRANKCASE ASSY.

クランクケース アセンブリ

見出番号1~21の部品からなる

部品カタログのご使用について
(7)項参照

見出番号 Key No	部品番号 Parts No	部品名称・記 Parts Name・Description	適用号機 Applicable Engine No.	数量 Qty All
1-21	36207-11010	Cylinder Crankcase Assy. シリンダ クランクケース アセンブリ	00202~	1
1	04816-22000	CAP, sealing キャップ	00012~	7
2	04826-08016	PIN, spring ピン	00012~	12
3	32307-05801	HANGER ハンガ	00012~	4
4		CRANKCASE クランクケース 36207-11010	00202~	1
5	37107-03100	BUSHING, camshaft ブッシュ	00012~	1
6	37107-03200	BUSHING, camshaft ブッシュ	00012~	6
7	MH037065	PLUG, screw プラグ (30046-20901)	00012~	4
8	F2850-06016	PIN, spring ピン	☆00505~	6
9	F5005-10000	PLUG, taper R.H. プラグ	00012~	4
10	32307-02600	PIN ピン	00012~	1

部供不可マーク

参考部品番号

適用号機で☆印の付けた号機は
実際の適用号機に対し前後して
いる場合があります。

1台分の数量

☆し給の見出番号

※純正部品のみが本製品の機能を発揮します。

SPECIMEN OF LIST

Group Number Consecutive number of same group
 Group name
 07 1 クランクケース アセンブリ
 CRANKCASE ASSY.

Consist of Key No. 1 ~ 21

For abbreviations and codes, See 7.

見出番号 Key No	部品番号 Parts No	部品名・記 Parts Name · Description	適用機種 Applicable Engine No.	数量 Qty All
1~21	36207-11010	Cylinder Crankcase Assy. シリンダ クランクケース アセンブリ	00202~	1
1	04826-22000	CAP, sealing キャップ	00012~	7
2	04826-08016	PIN, spring ピン	00012~	12
3	32307-05801	HANGER ハンガ	00012~	4
4		CRANKCASE クランクケース 36207-T0100	00202~	1
5	37107-03100	BUSHING, camshaft ブッシュ	00012~	1
6	37107-03200	BUSHING, camshaft ブッシュ	00012~	6
7	MH037065	PLUG, screw フラグ (30046-20901)	00012~	4
8	F2850-06016	PIN, spring ピン	☆00505~	6
9	F5005-10000	PLUG, taper R.H. フラグ	00012~	4
10	32307-02600	PIN ピン	00012~	1

A parts with * mark in part No. column is out of supply even it was a "Reference Parts No." is description column

This mark indicates referring to NOTE

Marked of not Service Parts

Reference Parts Number

Key No. in the illustration are shown.

☆ mark indicates the Presumed serial number.

Quantity per one unit of engine

グループ インデックス
GROUP INDEX

エンジン ボデー
ENGINE BODY

インレット及び エキゾースト システム
INLET & EXHAUST SYSTEM

オイル システム
OIL SYSTEM

クーリング システム
COOLING SYSTEM

ヒュエル システム
FUEL SYSTEM

スターチング システム
STARTING SYSTEM

ツール
TOOLS

リペア パーツ
REPAIR PARTS

部品番号順索引
NUMERICAL PARTS INDEX

グループ インデックス
GROUP INDEX

ヒュエル システム
FUEL SYSTEM

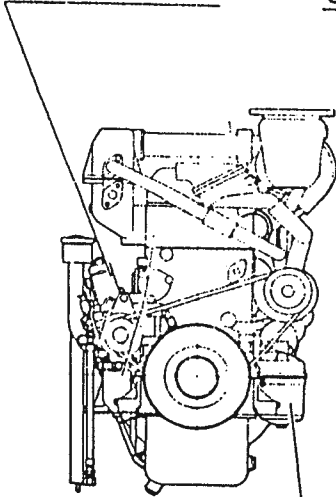

オイル システム
OIL SYSTEM

クーリング システム
COOLING SYSTEM

インレット 及び エキゾースト システム
INLET & EXHAUST SYSTEM

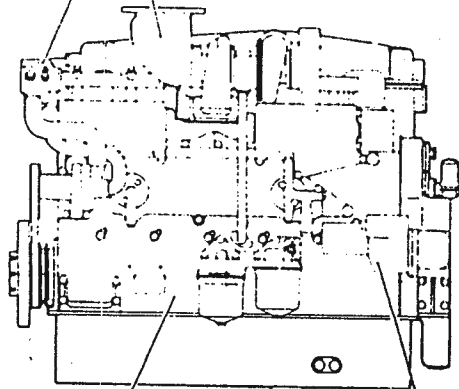

エンジン ボデー
ENGINE BODY

スターチング システム
STARTING SYSTEM

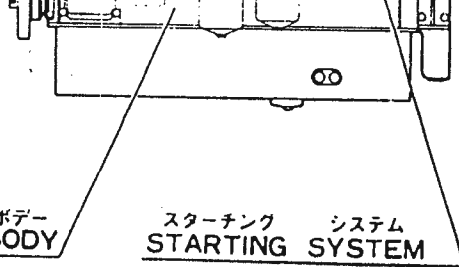

目次 CONTENTS

グループ番号 Group No.	組 置 名 称 ・ 記 号 Group Name · Description	ページ Page
エンジン ボデー ENGINE BODY		
01	シリンダ ヘッド CYLINDER HEAD	2
04-1	バルブ メカニズム VALVE MECHANISM	4
04-2	ロッカ カバー ROCKER COVER	6
05	カムシャフト CAMSHAFT	8
07-1	クランクケース アセンブリ CRANKCASE ASSY.	10
07-2	クランクケース (左側面及び前面) CRANKCASE (Left side & Front)	14
07-3	クランクケース (右側面及び上面) CRANKCASE (Right side & upper)	18
09	メイン ヘアリンク MAIN BEARING	20
11	タイミング ギヤ ケース TIMING GEAR CASE	22
13	オイル パン OIL PAN	24
14	エンジン マウンティング ENGINE MOUNTING	25
17/	ピストン PISTON	26
19	コネクティング ロッド CONNECTING ROD	28
20	クランクシャフト CRANKSHAFT	30
21	フライホイール FLYWHEEL	32
23	タイミング ギヤ TIMING GEAR	34
25-1	アクセサリ ドライブ (Lジョイント取出し及びインジェクションポンプ) ACCESSORY DRIVE (L-joint take-off & injection pump)	36
25-2	アクセサリ ドライブ (サービスメータ) ACCESSORY DRIVE (Service meter)	38
インレット及びエキゾースト システム INLET & EXHAUST SYSTEM		
30-1	インレット システム (陸用) INLET SYSTEM (For land use)	40
30-2	インレット システム (船用) INLET SYSTEM (For marine use)	44
30-3	インレット システム (エアヒーティングシステム用) INLET SYSTEM OP. (For air heating system)	48
32-1	エキゾースト システム EXHAUST SYSTEM	50
32-2	エキゾースト システム (水冷マニホールド用) EXHAUST SYSTEM (For water cooling manifold)	52
33	ターボチャージャ (4LF型) TURBOCHARGER (Model 4LF)	54

グループ番号 Group No.	装置名称・記号 Group Name・Description	ページ Page
---------------------	-----------------------------------	-------------

オイル システム
OIL SYSTEM

35	オイル ポンプ OIL PUMP	58
36-1	オイル ストレーナ 及びオイル バイプ (オイルポンプ出入口用) OIL STRAINER & OIL PIPE (For inlet & outlet of oil pump)	60
36-2	オイル バイプ (ターボチャージャー及びウォーターポンプ用) OIL PIPE (For turbocharger & water pump)	62
36-3	オイル システム (ドライブケース及びインジェクションポンプ用) OIL SYSTEM (For drive case & injection pump)	64
36-4	オイル バイプ (ファンドライブ用) OIL PIPE (For fan drive)	66
36-5	オイル バイプ (ウッドワードガバナ用) OIL PIPE (For woodward governor)	68
39	オイル クーラ OIL COOLER	70
40-1	オイル フィルタ (下向用) OIL FILTER (For downward type)	72
40-2	オイル フィルタ (横向用) OIL FILTER (For lateral type)	74
40-3	オイル フィルタ (その1) (横向用) (切換コック付) OIL FILTER (Part-1) (For lateral type) (With changed cock)	76
40-4	オイル フィルタ (その2) (横向用) (切換コック付) OIL FILTER (Part 2) (For lateral type) (With changeu cock)	78
40-5	オイル フィルタ (セネラル) (ノッチワイヤ式用) OIL FILTER GENERAL (For notched wire type)	82
40-6	オイル フィルタ (ノッチワイヤ式用) OIL FILTER (For notched wire type)	84
42-1	オイル フィラ 及び オイル レベル ケース (陸用) OIL FILELR & OIL LEVEL GAGE (For land use)	86
42-2	オイル フィラ 及び オイル レベル ケース (船用) OIL FILLER & OIL LEVEL GAGE (For marine use)	88

クーリング システム
COOLING SYSTEM

45-1	ウォーター ポンプ WATER PUMP	90
45-2	ウォーター ポンプ アセンブリ WATER PUMP ASSY.	92
46-1	クーリング システム COOLING SYSTEM	94
46-2	インタ クーラ バイピング INTER COOLER PIPING	96
46-3	アフタ クーラ バイピング AFTER COOLER PIPING	98
48-1	ファンドライブ (クリーズ潤滑油用) FAN DRIVE (For grease lubrication)	100
48-2	ファンドライブ (強制潤滑用) FAN DRIVE (For forced lubrication)	102

ヒュエル システム
FUEL SYSTEM

61-1	ヒュエル インジェクション ポンプ (セネラル) FUEL INJECTION PUMP GENERAL	104
61-2	ヒュエル システム FUEL SYSTEM	108

グループ番号 Group No.	装置名称・記号 Group Name・Description	ページ Page
61-3	ヒュエル システム (二重構造噴射管用) FUEL SYSTEM OP. (For two chamber structure injection pipe)	112
61-4	インジェクション ポンプ INJECTION PUMP	114
61-5	カハナ (コンスタントスピード用) GOVERNOR (For constant speed)	120
61-6	カハナ (オールスピード用) GOVERNOR (For all speed)	126
61-7	ヒュエル フィード ポンプ FUEL FEED PUMP	130
61-8	カップリング COUPLING	132
61-9	オートマチック タイマ AUTOMATIC TIMER	134
62-1	ヒュエル フィルタ バイピンク (軽油用) FUEL FILTER PIPING (For light oil)	136
62-2	ヒュエル フィルタ バイピンク (A-重油用) FUEL FILTER PIPING (For A-heavy oil)	138
62-3	ヒュエル フィルタ (軽油用) FUEL FILTER (For light oil)	140
62-4	ヒュエル フィルタ (A-重油用) FUEL FILTER (For A-heavy oil)	142
63-1	ヒュエル コントロール システム (ウッドワードカハナ用) FUEL CONTROL SYSTEM (For woodward governor)	144
63-2	カハナ トライフ (ウッドワードカハナ用) GOVERNOR DRIVE (For woodward governor)	146
スターチンク システム STARTING SYSTEM		
66-1	スターク セネラル STARTER GENERAL	148
66-2	スターク (陸用) STARTER (24V-6kW) (For land use)	150
66-3	スターク (船用) STARTER (24V-6kW) (For marine use)	154
68-1	ダイナモ セネラル DYNAMO GENERAL	158
68-2	ダイナモ DYNAMO (24V-30A)	160
74-1	エア スタート システム (スタータバルブ及びディストリビュータバルブ) AIR START SYSTEM (Starter valve & Distributor valve)	162
74-2	エア スタート システム (エアフィルタ及びマグネチックバルブ) AIR START SYSTEM (Air filter & Magnetic valve)	164
74-3	エア スタート バイピンク AIR START PIPING	166
ツール TOOLS		
91	ツール TOOLS	168

グループ番号 Group No.	装置名称・記号 Group Name・Description	ページ Page
---------------------	-----------------------------------	-------------

リペア パーツ
REPAIR PARTS

オーバーサイズ 及び アンダサイズ
OVERSIZE & UNDERSIZE 170

オーバーホール ガasket キット
OVERHAUL GASKET KIT 171

部品番号順索引
NUMERICAL PARTS INDEX 175

01 シリンクヘッド
CYLINDER HEAD

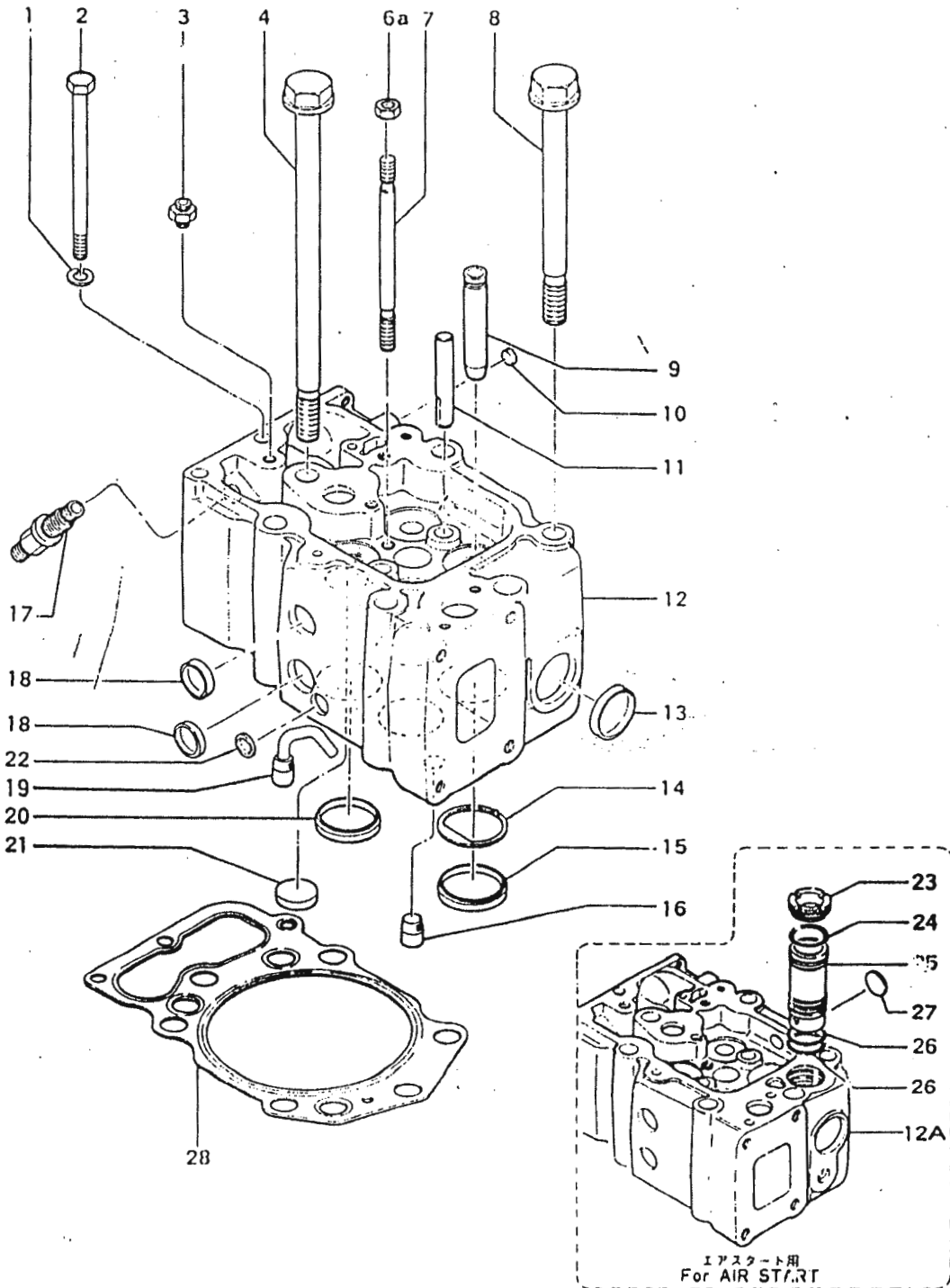

ONLY MITSUBISHI GENUINE PARTS GIVE MITSUBISHI PERFORMANCE

シリンダ ヘッド
 01 CYLINDER HEAD

DTE
DIESEL TEHNIK ENGINEERING
JAKARTA

 電気スタート用及びエアモータ用
 B-1~3=For electric start & air motor
 エアスタート用
 B-4=For air start

見出番号 Key No.	部品番号 Parts No.	部品名称・記 事 Parts Name・Description	適用号機 Applicable Engine No.	個数 Q'ty		
				All	B-1~3	B-4
	36201-30011	Cylinder Head Assy. シリンダ ヘッド アセンブリ 見出番号 3,7 および 9~22 からなる。 Consists of Key Nos. 3, 7 & 9~22	00514~	•	6	•
	36201-35011	Cylinder Head Assy. シリンダ ヘッド アセンブリ 見出番号 3,7 および 9~22 からなる。 Consists of Key Nos. 3, 7 & 9~22	00514~	•	•	6
1	F2515-10000	WASHER, spring ワッシャ	00012~	12		
2	36201-02800	BOLT, cylinder head ボルト	00012~	12		
3	32561-14300	CONNECTOR コネクタ	10808~	6		
4	36201-02600	BOLT, cylinder head ボルト	00012~	6		
6a	F2305-10000	NUT ナット	00012~	6		
7	36201-01301	STUD スタッド	00012~	6		
0	36201-02500	BOLT, cylinder ボルト	00012~	30		
9	32501-00700	GUIDE, valve ガイド	00012~	24		
10	04826-21200	CAP, sealing キャップ	00012~	6		
11	33501-13400	GUIDE, bridge ガイド	00012~	12		
12	*	HEAD, cylinder. ヘッド 36201-30100	00514~	•	6	•
12A	*	HEAD, cylinder ヘッド 36201-35100	00514~	•	•	6
13	04826-24000	CAP, sealing キャップ	00012~	6		
14	36201-01900	PLATE, swirl プレート	00012~	12		
15	36201-10400	SEAT, inlet valve シート	00514~	12		
16	32501-03200	DIRECTOR, water ディレクタ	00012~	12		
17	36261-13201	CONNECTOR コネクタ	00012~	6		
18	04826-22500	CAP, sealing キャップ	00012~	30		
19	36201-03101	PIPE, water パイプ	00012~	6		
20	36201-00500	SEAT, exhaust valve シート	00012~	12		
21	04826-22800	CAP, sealing キャップ	00012~	6		
22	04826-21400	CAP, sealing キャップ	00012~	6		
23	36201-05700	NUT, sleeve ナット	00189~	•	•	6
24	F3156-03000	O-RING オリング	00189~	•	•	6
25	36201-05500	SLEEVE スリーブ	00189~	•	•	6
26	36201-05600	O-RING オリング	00189~	•	•	12
27	04826-22500	CAP, sealing キャップ	00189~	•	•	6
28	36201-22100	GASKET, cylinder head ガasket	00012~	6		

三菱純正部品のみが三菱製品の機能を発揮します。

04-1 バルブ メカニズム
VALVE MECHANISM

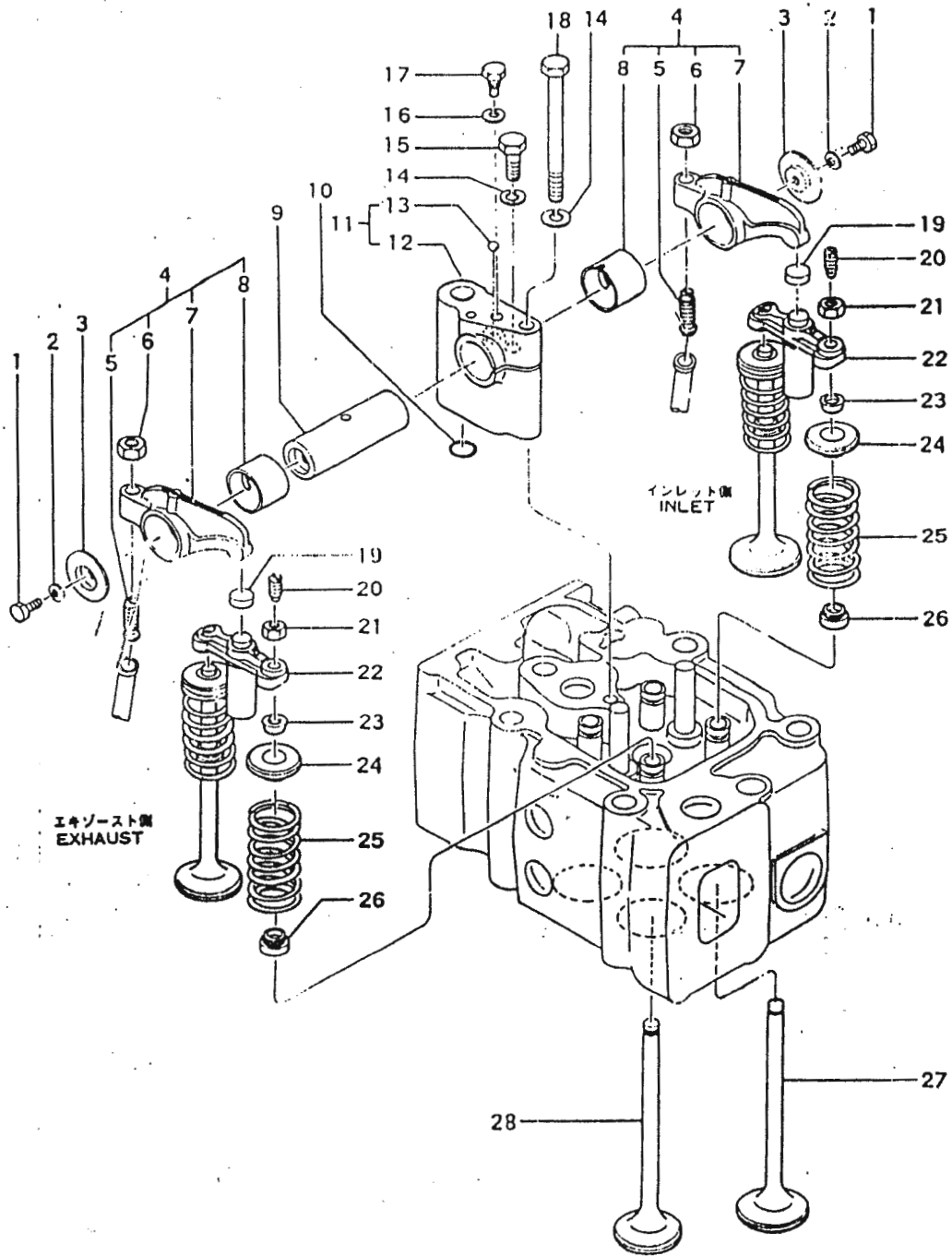

04 1 ハルブ メカニスム
VALVE MECHANISM

DTE DIESEL TEHNIK ENGINEERING
JAKARTA

見出番号 Key No.	部品番号 Parts No.	部品名称・記 Parts Name・Description	適用機種 Applicable Engine No.	個数 Qty All
1	F1025-06010	BOLT ボルト	00012~	12
2	F2515-06000	WASHER, spring ワッシャ	00012~	12
3	30904-01600	PLATE, thrust プレート	00012~	12
4	30904-01011	Rocker Assy. ロッカ アセンブリ	00012~	12
5	30004-02802	SCREW, adjusting スクリュ	00012~	12
6	MF430122	NUT ナット	00012~	12
7	*	ROCKER ロッカ 30904-00502	00012~	12
8	30904-02200	BUSHING, rocker ブッシュ	00012~	12
9	30904-00801	SHAFT, rocker シャフト	00012~	6
10	F3150-02109	O-RING オリング	00012~	6
11	36204-14711	Rocker Shaft Bracket Assy. ロッカ シャフト ブラケット アセンブリ	00233~	6
12	*	BRACKET, rocker shaft ブラケット 36204-14701	00249~	6
13	F8000-10000	BALL, steel ボール	00012~	6
14	F2515-10000	WASHER, spring ワッシャ	00012~	12
15	F1145-10030	BOLT ボルト	00012~	6
16	F2515-08000	WASHER, spring ワッシャ	00012~	6
17	30904-00900	SCREW, set スクリュ	00012~	6
18	36204-04900	BOLT ボルト	00249~	6
19	30004-24302	CAP, bridge キャップ	00012~	12
20	36204-03200	SCREW, adjusting スクリュ	00012~	12
21	F2305-08000	NUT ナット	00012~	12
22	36204-23100	BRIDGE, valve ブリッジ	00012~	12
23	33704-00300	COTTER, valve コッタ	00012~	24set
24	36204-10600	ROTATOR, valve ローテータ	00514~	24
25	36204-00400	SPRING, valve スプリング	00514~	24
26	33504-10300	SEAL, valve stem シール	00012~	24
27	36204-00100	VALVE, inlet バルブ	00514~	12
28	33704-11102	VALVE, exhaust バルブ	00012~	12

※各種正部品のみが三菱製品の機能を発揮します。

04 - 2 ロッカ カバー
ROCKER COVER

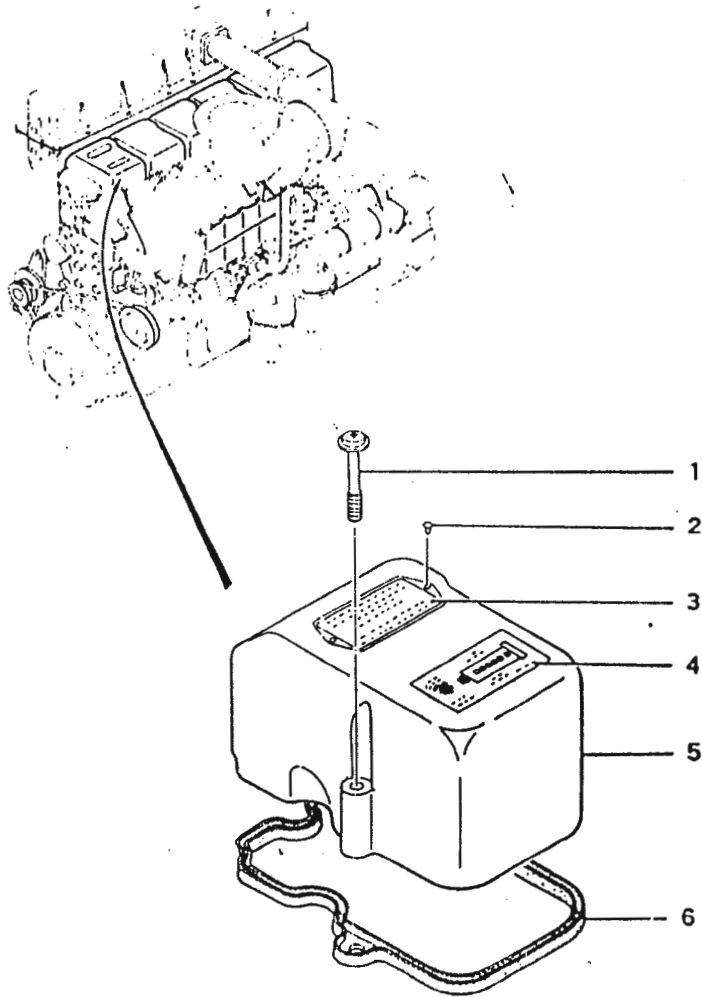

ONLY MITSUBISHI GENUINE PARTS GIVE MITSUBISHI PERFORMANCE*

05 カムシャフト
CAMSHAFT

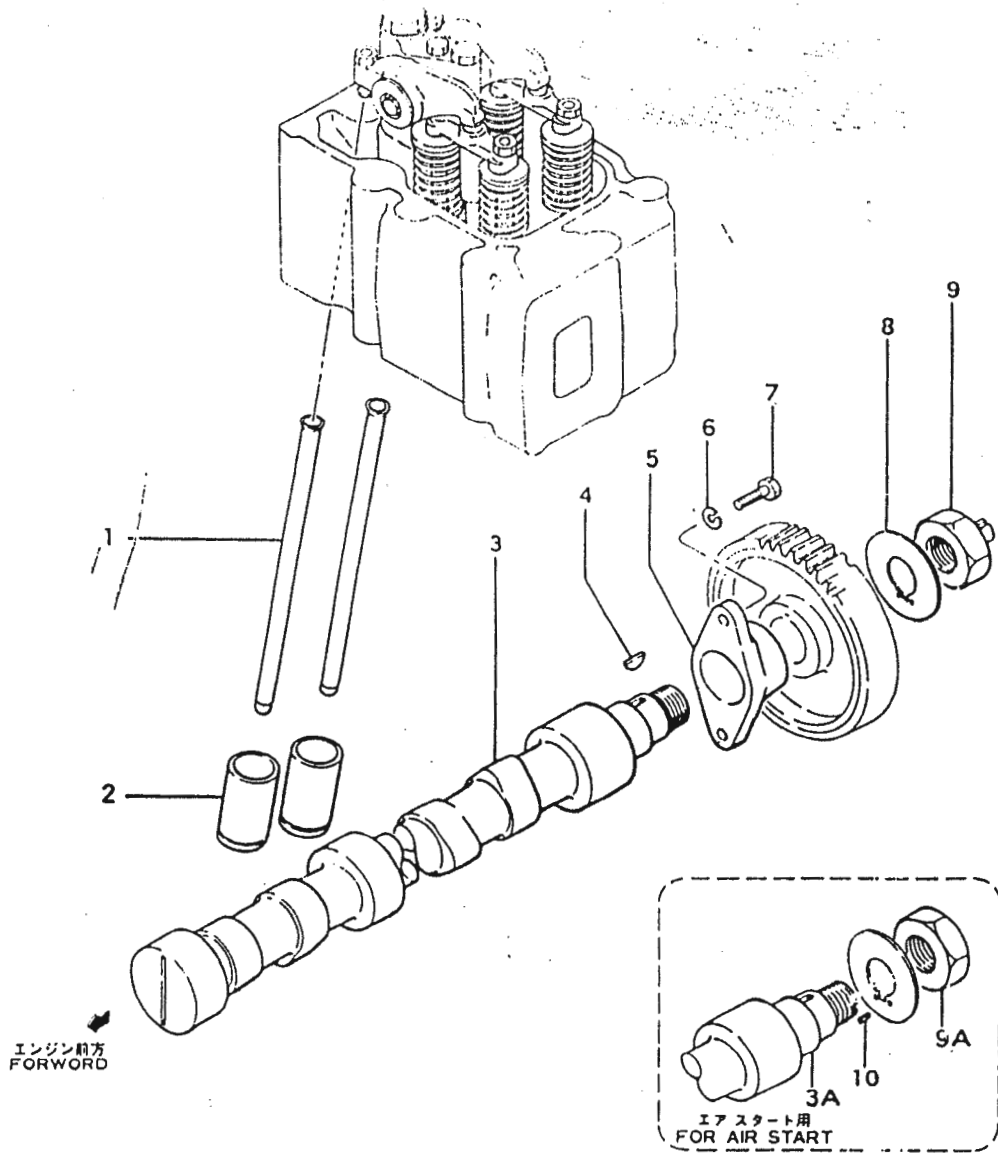

ONLY MITSUBISHI GENUINE PARTS GIVE MITSUBISHI PERFORMANCE

07 - 1 クランクケース アセンブリ
CRANKCASE ASSY.

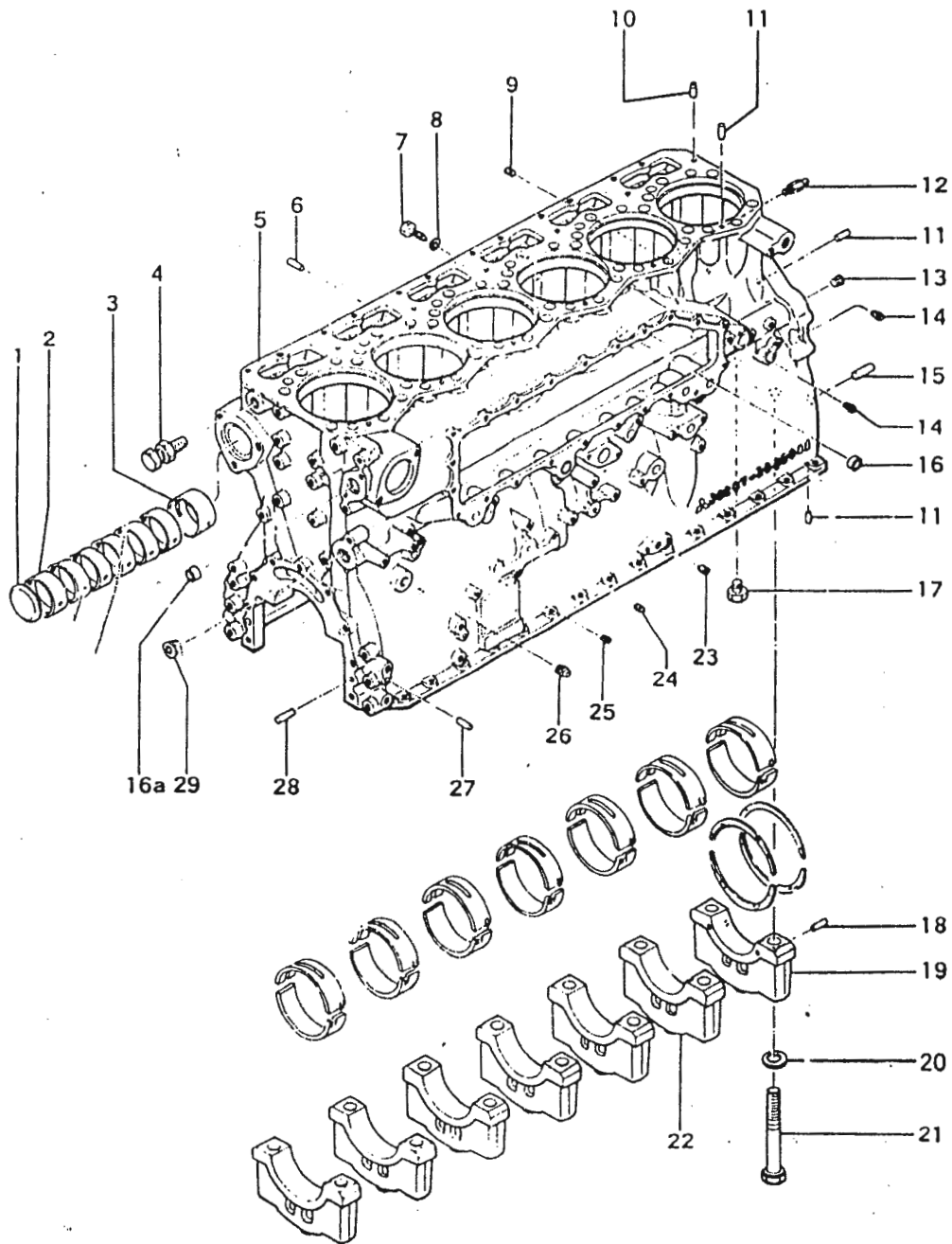

ONLY MITSUBISHI GENUINE PARTS GIVE MITSUBISHI PERFORMANCE

クランクケース アセンブリ
07-1 CRANKCASE ASSY.

見出番号 Key No.	部品番号 Parts No.	部品名称・記 事 Parts Name・Description	適用機種 Applicable Engine No.	個数 Q'ty All
1~29	36207-20040	Cylinder Crankcase Assy. シリンダ クランクケース アセンブリ	00202~	1
1	F5010-80000	PLUG, expansion プラグ	00012~	1
2	36207-05600	BUSHING, camshaft, No.1~No.6 ブッシュ	00012~	6
3	36207-05700	BUSHING, camshaft, No.7 ブッシュ	00012~	1
4	32001-22401	HANGER ハンガ	00012~	2
5	*	CRANKCASE クランクケース 36207-20401	00202~	1
6	F2846-10000	PIN, dowel ピン	00012~	2
7	33407-03900	BOLT, set ボルト ① 1.	00012~	7
8	04826-60100	GASKET ガスケット ① 1.	00012~	7
9	04827-71000	PLUG, tapered プラグ	00012~	1
10	36207-12600	PIN, dowel ピン	00012~	6
11	F2846-08000	PIN, dowel ピン	00012~	10
12	30907-02900	PLUG, oil spray プラグ	00012~	1
13	36207-00701	PLUG, tapered プラグ	00012~	1
14	F5006-10000	PLUG, taper プラグ	00012~	2
15	32407-02500	PIN, dowel ピン	00012~	2
16	04826-22500	CAP, sealing キャップ	00012~	4
16a	04826-22500	CAP, sealing キャップ ② 2.	00012~	1
17	36207-00801	PLUG プラグ	00012~	1
18	33007-02600	PIN, dowel ピン	00012~	4
19	*	CAP, main bearing, No.7 キャップ 36207-11200	00012~	1
20	33707-11701	WASHER ワッシャ	00012~	14
21	36207-01600	BOLT, bearing cap ボルト	00012~	14
22	*	CAP, main bearing, No.1~No.6 キャップ 36207-11100	00012~	6
23	04827-71700	PLUG, taper プラグ	00012~	1
24	F5006-10000	PLUG, tapered プラグ ③ 3.	00012~	1
25	04827-81000	PLUG, tapered プラグ } ④ 4.	00012~	1
26	04827-82100	PLUG, tapered プラグ }	00012~	1
27	F2846-10000	PIN, dowel ピン	00012~	4
28	F2846-12000	PIN, dowel ピン	00012~	2
29	36207-00600	PLUG, tapered プラグ	11037~	1

三菱純正部品のみが三菱製品の機能を発揮します。

07 - 1 (Continued) (株) クランクケース アセンブリ CRANKCASE ASSY.

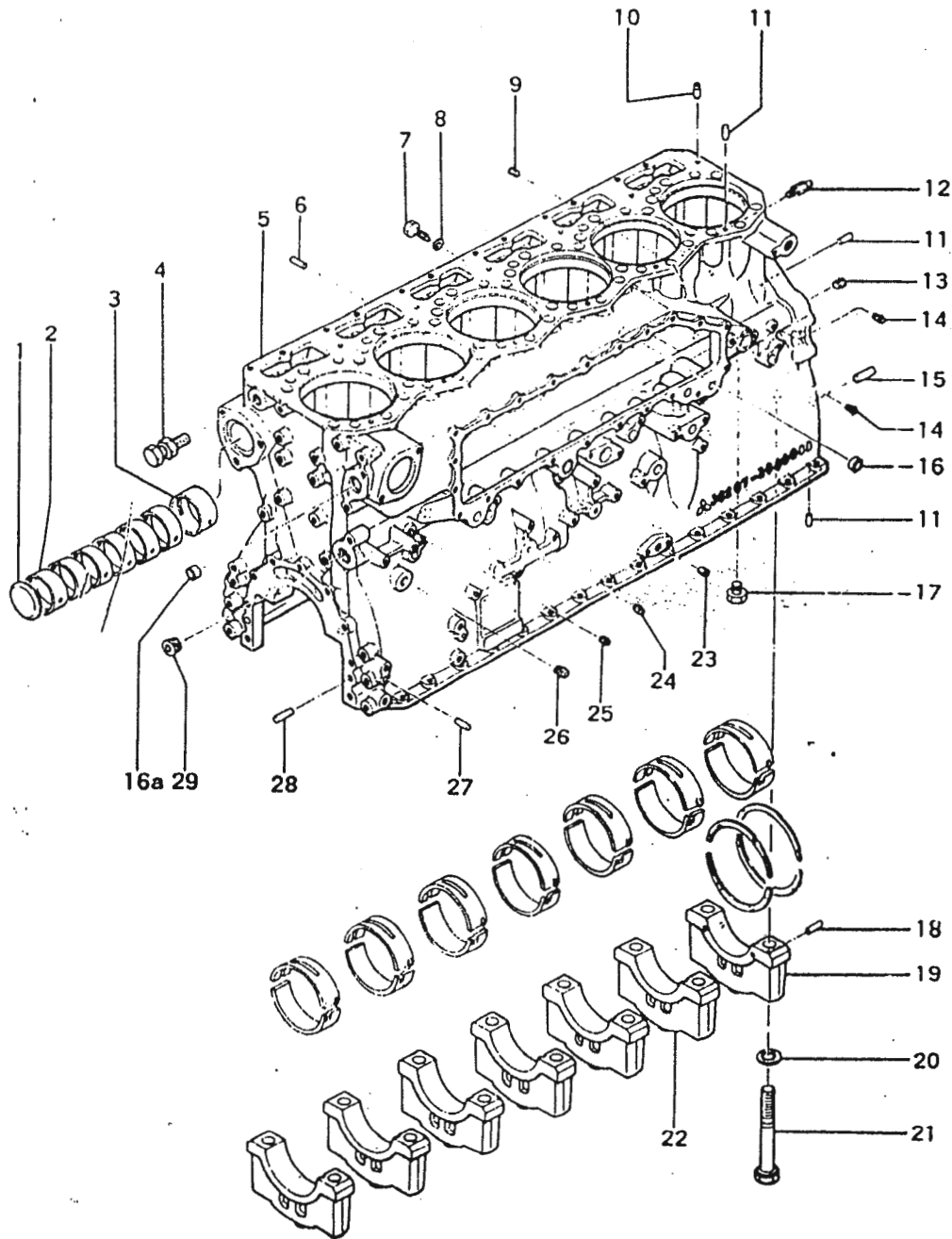

LY MITSUBISHI GENUINE PARTS GIVE MITSUBISHI PERFORMANCE*

クランクケース (左側面及び前面)
07-2 CRANKCASE (Left side & Front)

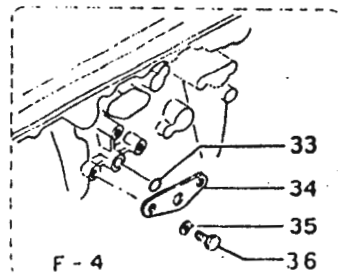
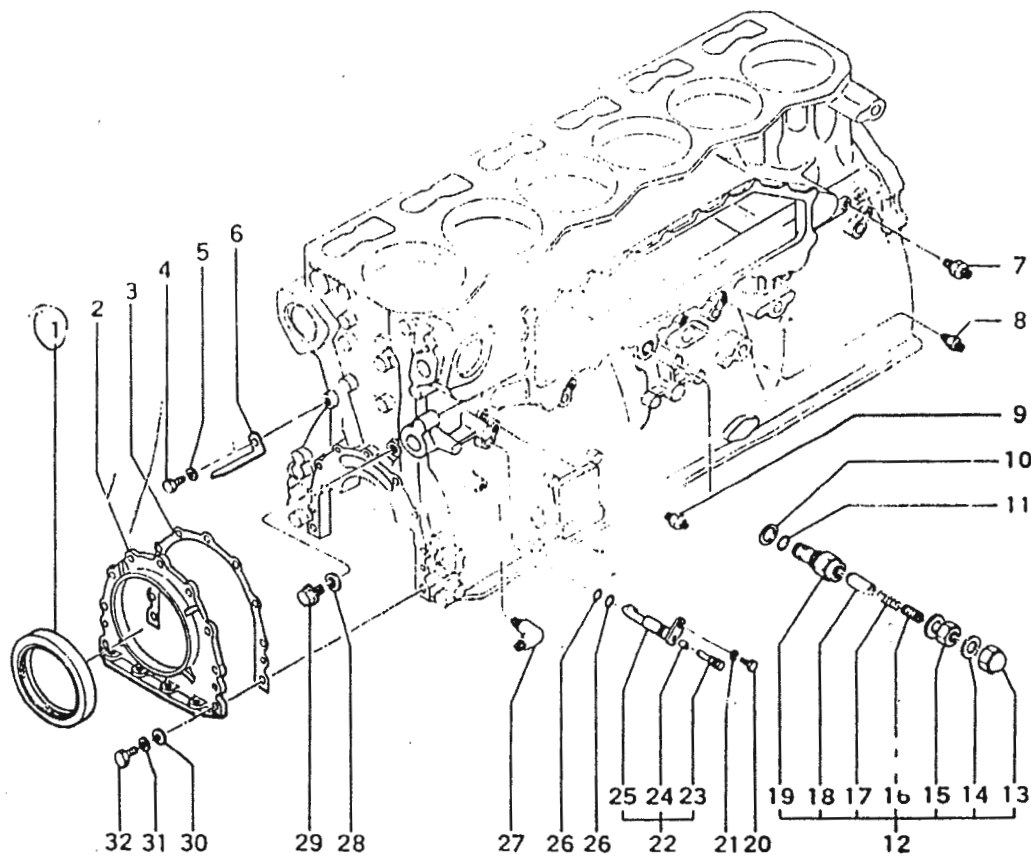

LY MITSUBISHI GENUINE PARTS GIVE MITSUBISHI PERFORMANCE™

07-2 クランクケース (左側面及び前面)
CRANKCASE (Left side & Front)

ノッチワイヤ式オイルフィルタ用
F-4 For notched wire type oil filter

見出番号 Key No.	部品番号 Parts No.	部品名称・記 Parts Name・Description	適用機種 Applicable Engine No.	個数 Q'ty	
				All	F-4
1	36207-06300	SAEL, oil シール AE4451F 1.65x1.35x1.4	00012~	1	
2	36207-05101	COVER, front カバー	00012~	1	
3	36207-05200	PACKING パッキン	00012~	1	
4	F1145-12020	BOLT ボルト	00012~	1	
5	F2515-12000	WASHER, spring ワッシャ	00012~	1	
6	36207-18100	POINTER ポインタ	00012~	1	
7	00434-06010	CONNECTOR コネクタ	00012~	1	
8	00434-12011	CONNECTOR コネクタ	00012~	1	
9	37136-13400	CONNECTOR コネクタ	00012~	1	
10	04826-60300	WASHER ワッシャ	00012~	1	
11	F3150-02000	O-RING Oリング	00012~	1	
12	36207-09020	Relief Valve Assy. リリーフバルブ アセンブリ	00012~	1	
13	F2460-22000	NUT, cap ナット	00012~	1	
14	04826-60220	WASHER ワッシャ	00012~	2	
15	F2320-22000	NUT, jam ナット	00012~	1	
16	36207-09400	SCREW, adjusting スクリュ	00012~	1	
17	64375-49500	SPRING スプリング	00012~	1	
18	*	VALVE, relief バルブ 36207-09200	00012~	1	
19	*	HOUSING, valve ハウジング 36207-09100	00012~	1	
20	F1145-10025	BOLT ボルト	00012~	6	
21	F2515-10000	WASHER, spring ワッシャ	00012~	6	
22	36207-18051	Nozzle Assy. ノズル アセンブリ	00012~	6	
23	36207-18601	SCREW, set スクリュ	00012~	6	
24	31119-12201	Check Valve Assy. チェックバルブ アセンブリ	00012~	6	
25	*	NOZZLE ノズル 36207-18500	00012~	6	
26	F3150-01500	O-RING Oリング	00012~	12	
27	F4656-15000	ELBOW エルボ	00012~	1	
28	04826-60140	GASKET ガasket	00012~	1	
29	F5000-14000	PLUG, drain プラグ	00012~	1	
30	F2500-12000	WASHER, plain ワッシャ	00012~	9	

1. ファンドライブが強制潤滑の場合 見出番号 28, 29 の部品は不要です。

1. When it specifies a forced lubrication on the fan drive, unnecessary the parts, Key No.28 and 29.

(続) クランクケース (その1) (左側面及び前面)
07-2 (Continued) CRANKCASE (Part-1) (Left side & Front)

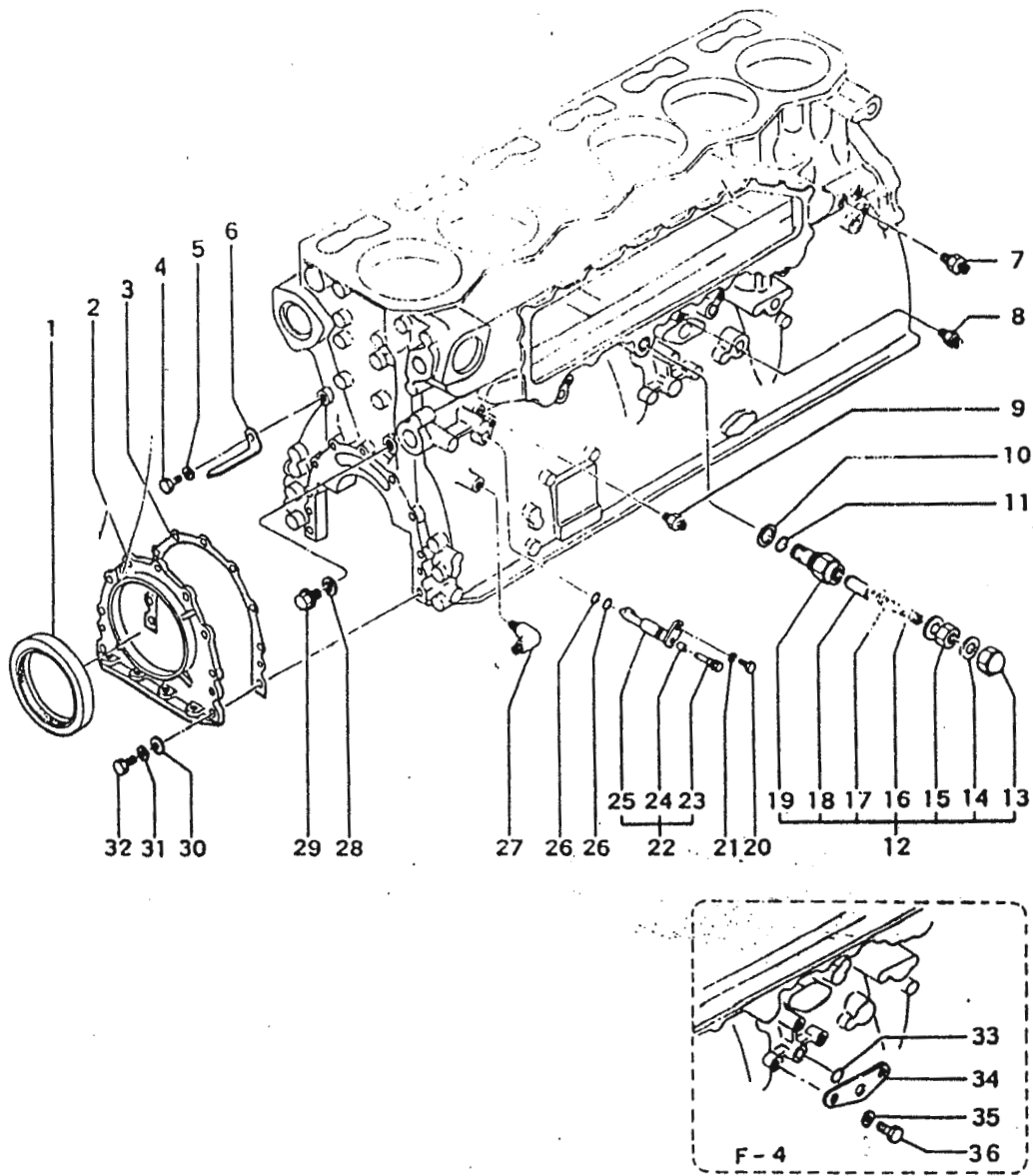

"ONLY MITSUBISHI GENUINE PARTS GIVE MITSUBISHI PERFORMANCE"

07-3 クランクケース (右側面及び上面)
CRANKCASE (Right side & Upper)

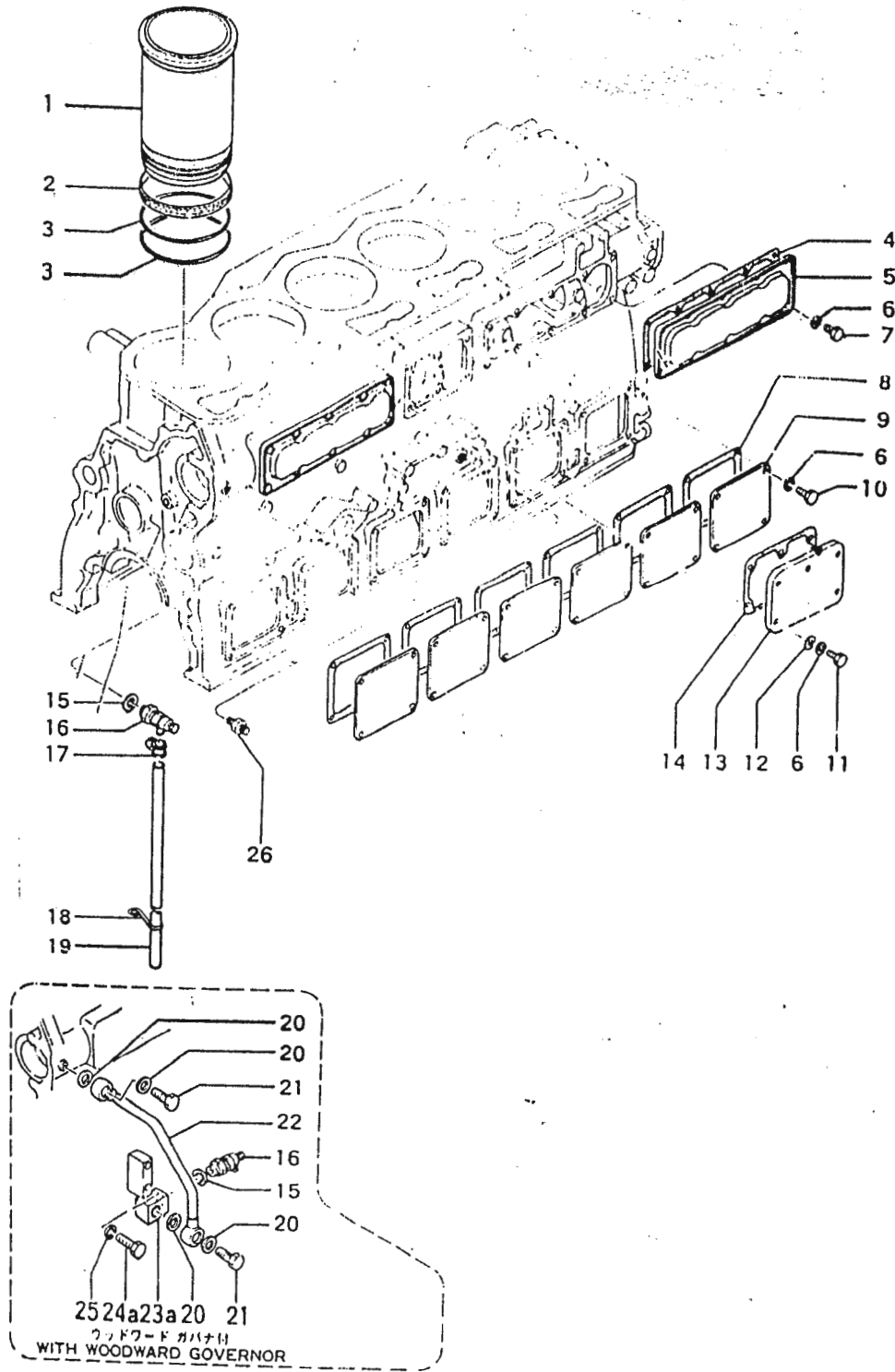

MITSUBISHI GENUINE PARTS GIVE MITSUBISHI PERFORMANCE

クランクケース (右側面及び上面)
07-3 CRANKCASE (Right side & Upper)

DTE DIESEL TEHNIK ENGINEERING
JAKARTA

コンスタントスピード及びオールスピード用
C-1~4-For constant speed & all speed
ウッドワード governor
C-5-With woodward governor

見出番号 Key No.	部品番号 Parts No.	部品名称・記 事 Parts Name · Description	適用機種 Applicable Engine No.	個 数 Q'ty		
				All	C-1~4	C-5
1	36207-02100	LINER, cylinder ライナ	00012~	6		
2	31207-62400	PACKING, rubber パッキン	00012~	6		
3	31207 62102	PACKING, rubber パッキン	00012~	12		
4	36207-07800	GASKET, side cover ガasket	00012~	2		
5	30907-01101	COVER, side カバー	00012~	2		
6	F2515-10000	WASHER, spring ワッシャ	00012~	50		
7	F1145-10020	BOLT ボルト	00012~	20		
8	36207-07500	PACKING パッキン	00012~	6		
9	36207-17200	COVER カバー	00012~	6		
10	F1145-10025	BOLT ボルト	00012~	24		
11	F1145-10030	BOLT ボルト	00012~	6		
12	F2500-10000	WASHER, plain ワッシャ	00012~	6		
13	36207-17101	COVER, side カバー	00012~	1		
14	36207-17400	GASKET, side cover ガasket	00012~	1		
15	05946-02001	WASHER, sealing ワッシャ	00012~	1		
16	33407-06100	COCK, drain コック	00012~	1		
17	05946-01600	CLAMP, hose クランプ	00012~	·	1	·
18	30007 15301	CLAMP クランプ	00012~	·	1	·
19	30007-65200	PIPE, drain パイプ	00012~	·	1	·
20	05946-02001	WASHER, sealing ワッシャ	00140~	·	·	4
21	F4110-20000	BOLT, eye ボルト	00140~	·	·	2
22	36207-04600	PIPE, water drain パイプ	00140~	·	·	1
23a	36207-14501	CASE, water drain ケース	00315~	·	·	1
24a	F1145-10055	BOLT ボルト	00315~	·	·	2
25	F2515-10000	WASHER, spring ワッシャ	00315~	·	·	2
26	MF 651306	CONNECTOR コネクタ	00012~	1		

三菱純正部品のみが三菱製品の機能を発揮します。

09 メーン・ベアリング
MAIN BEARING

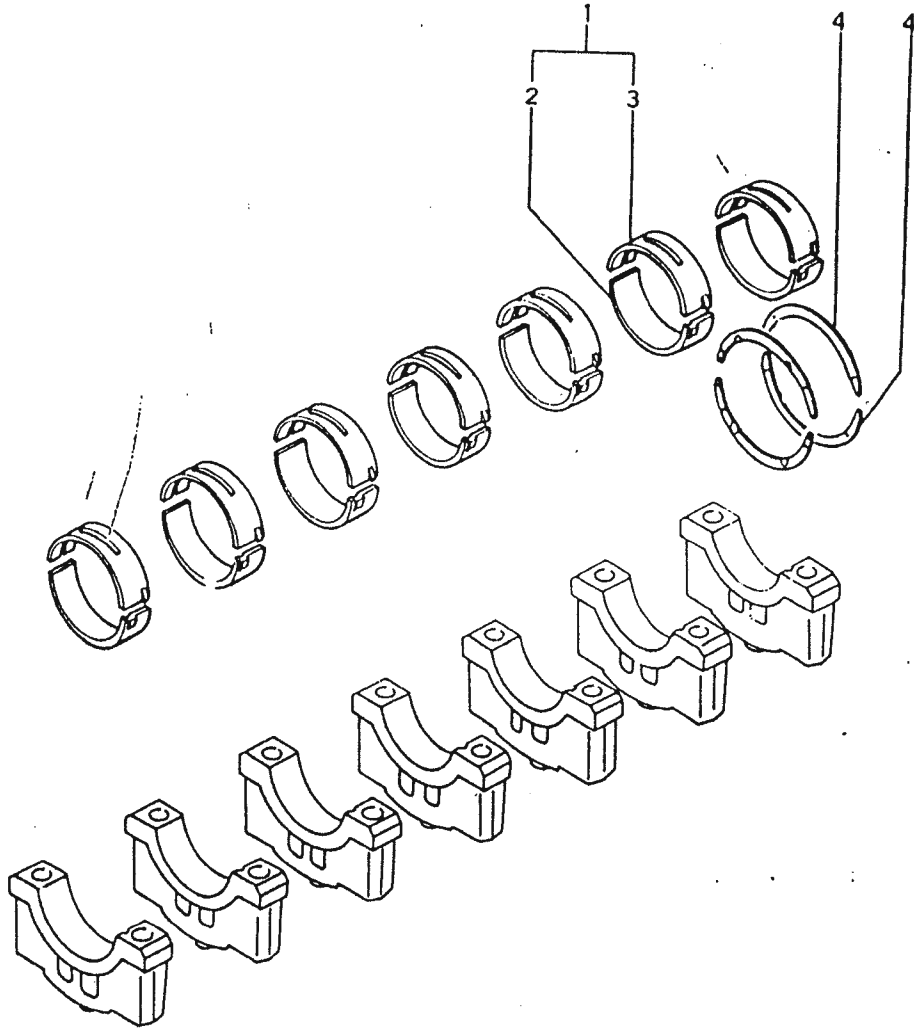

II タイミングギヤケース TIMING GEAR CASE

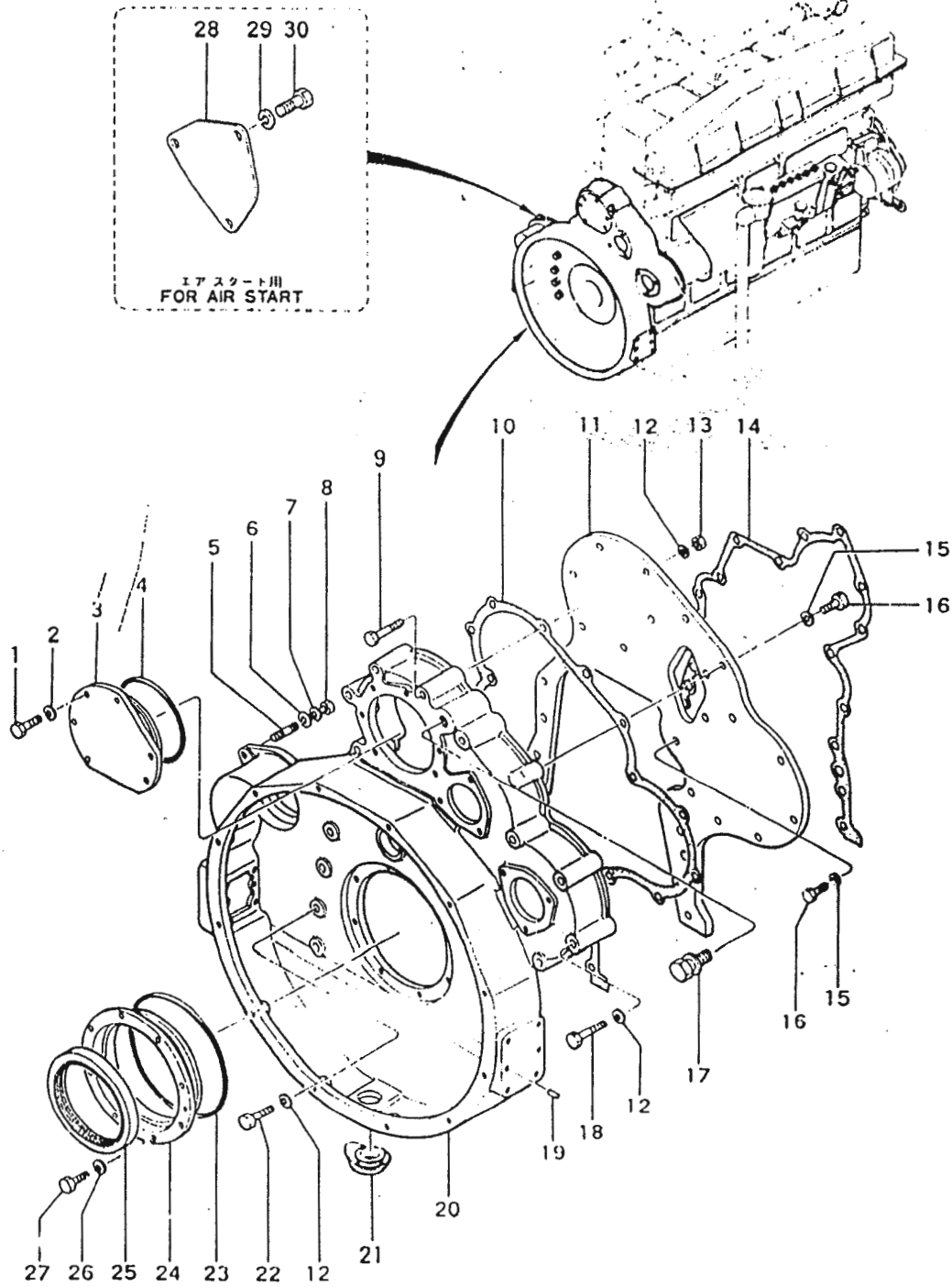

ONLY MITSUBISHI GENUINE PARTS GIVE MITSUBISHI PERFORMANCE

タイミング ギヤ ケース
11. TIMING GEAR CASE

エアスタート用
 B-4=For air start

見出番号 Key No.	部品番号 Parts No.	部品名称・記 事 Parts Name · Description	適用号機 Applicable Engine No.	個数 Q'ty	
				All	B-4
1	F1145-10025	BOLT ボルト	00012~	6	
2	F2515-10000	WASHER, spring ワッシャ	00012~	6	
3	32511-01300	COVER カバー	00012~	1	
4	F3153-12500	O-RING オリング	00012~	1	
5	F1450-12035	STUD スタッド	00012~	3	
6	F2500-12000	WASHER, plain ワッシャ	00012~	3	
7	F2515-12000	WASHER, spring ワッシャ	00012~	3	
8	F2300-12000	NUT ナット	00012~	3	
9	F1030-12100	BOLT ボルト	00012~	3	
10	36211-00401	PACKING パッキン	00012~	1	
11	36211-00301	PLATE, rear プレート	00012~	1	
12	F2515-12000	WASHER, spring ワッシャ	00012~	13	
13	F2300-12000	NUT ナット	00012~	3	
14	36211-00200	PACKING パッキン	00012~	1	
15	F2515-12000	WASHER, spring ワッシャ	00012~	8	
16	F1145-12025	BOLT ボルト	00012~	8	
17	32001-22401	HANGER ハンガ	00012~	1	
18	F1150-12100	BOLT ボルト	00012~	6	
19	F2846-10000	PIN, dowel ピン	00012~	4	
20	36211-10102	CASE, timing gear ケース	00012~	1	
21	30912-01400	PLUG, dust プラグ	00012~	1	
22	F1150-12090	BOLT ボルト	00012~	9	
23	31112-03902	O-RING オリング	00012~	1	
24	31112-05800	RETAINER, oil seal リテーナ	00012~	1	
25	36207-06300	SEAL, oil シール	00012~	1	
26	F2515-08000	WASHER, spring ワッシャ	00012~	7	
27	F1025-08016	BOLT ボルト	00012~	7	
28	36211-03100	COVER カバー	00189~	.	1
29	F2515-12000	WASHER, spring ワッシャ	00189~	.	3
30	F1145-12025	BOLT ボルト	00189~	.	3

● 純正部品のみが本製品の機能を発揮します。

13 オイルパン
OIL PAN

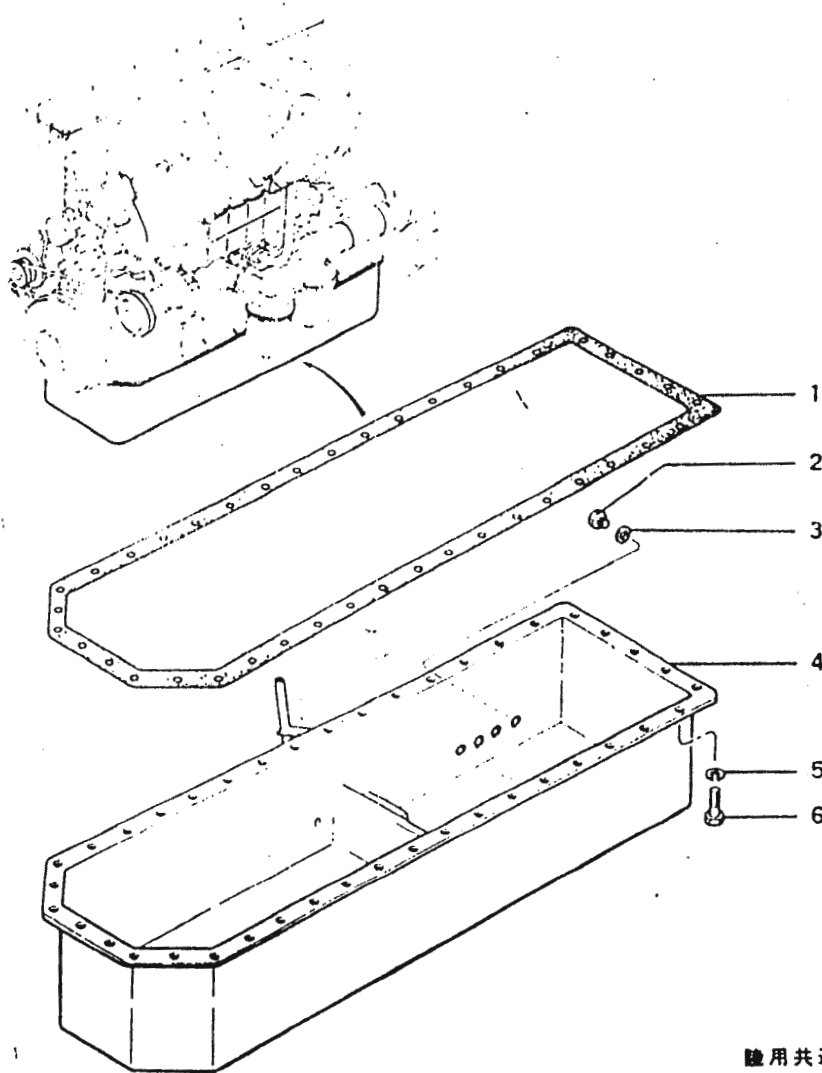

陸用共通
P=For land use

見出番号 Key No.	部品番号 Parts No.	部品名称・記 Parts Name・Description	適用号機 Applicable Engine No.	個数 Qty	
				All	P
1	36213-00200	PACKING, oil pan パッキン	00012~	1	
2	F5000-20000	PLUG, drain プラグ	00012~	•	5
3	05946-02001	WASHER, sealing ワッシャー	00012~	•	5
4	36213-10500	PAN, oil パン	00012~	•	1
5	F2515-10000	WASHER, spring ワッシャー	00012~	•	41
6	F1145-10025	BOLT ボルト	00012~	•	41

ONLY MITSUBISHI GENUINE PARTS GIVE MITSUBISHI PERFORMANCE™

14 エンジン マウンティング
ENGINE MOUNTING

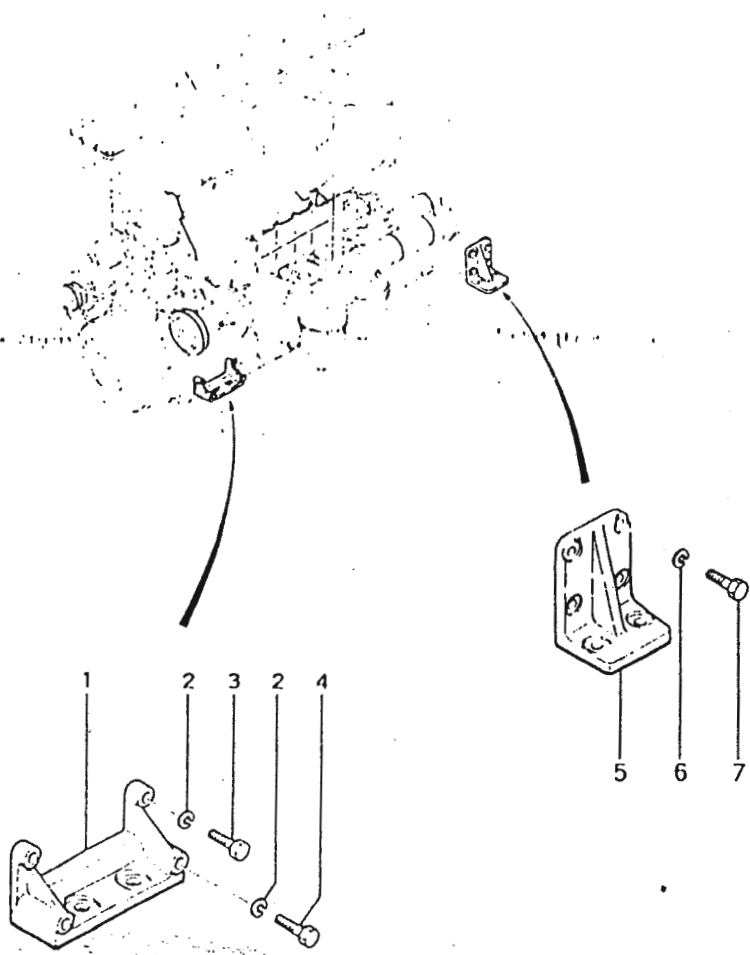

陸用共通
P=For land use

見出番号 Key No.	部品番号 Parts No.	部品名称・記 Parts Name・Description	適用機種 Applicable Engine No.	個数 Q'ty P
1	36214-00101	BRACKET, mounting, Fr. ブラケット	00012~	2
2	F2515-12000	WASHER, spring ワッシャ	00012~	8
3	F1150-12045	BOLT ボルト	00012~	4
4	F1150-12090	BOLT ボルト	00012~	4
5	36214-01100	BRACKET, mounting, Re. ブラケット	00012~	2
6	F2515-12000	WASHER, spring ワッシャ	00012~	3
7	F1150-12030	BOLT ボルト	00012~	8

※ 純正部品のみが三菱製品の機能を発揮します。

17 ピストン
PISTON

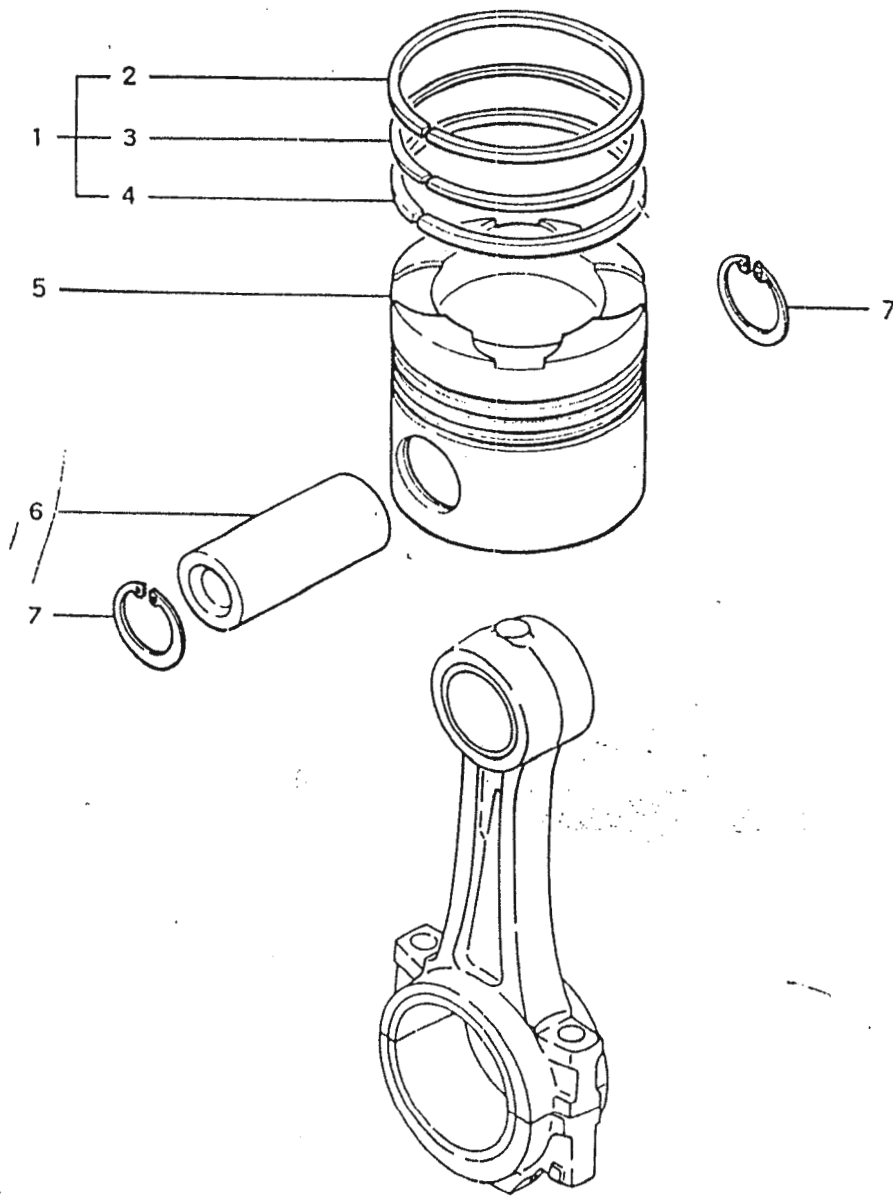

ONLY MITSUBISHI GENUINE PARTS GIVE MITSUBISHI PERFORMANCE™

19 コネクティング ロッド
CONNECTING ROD

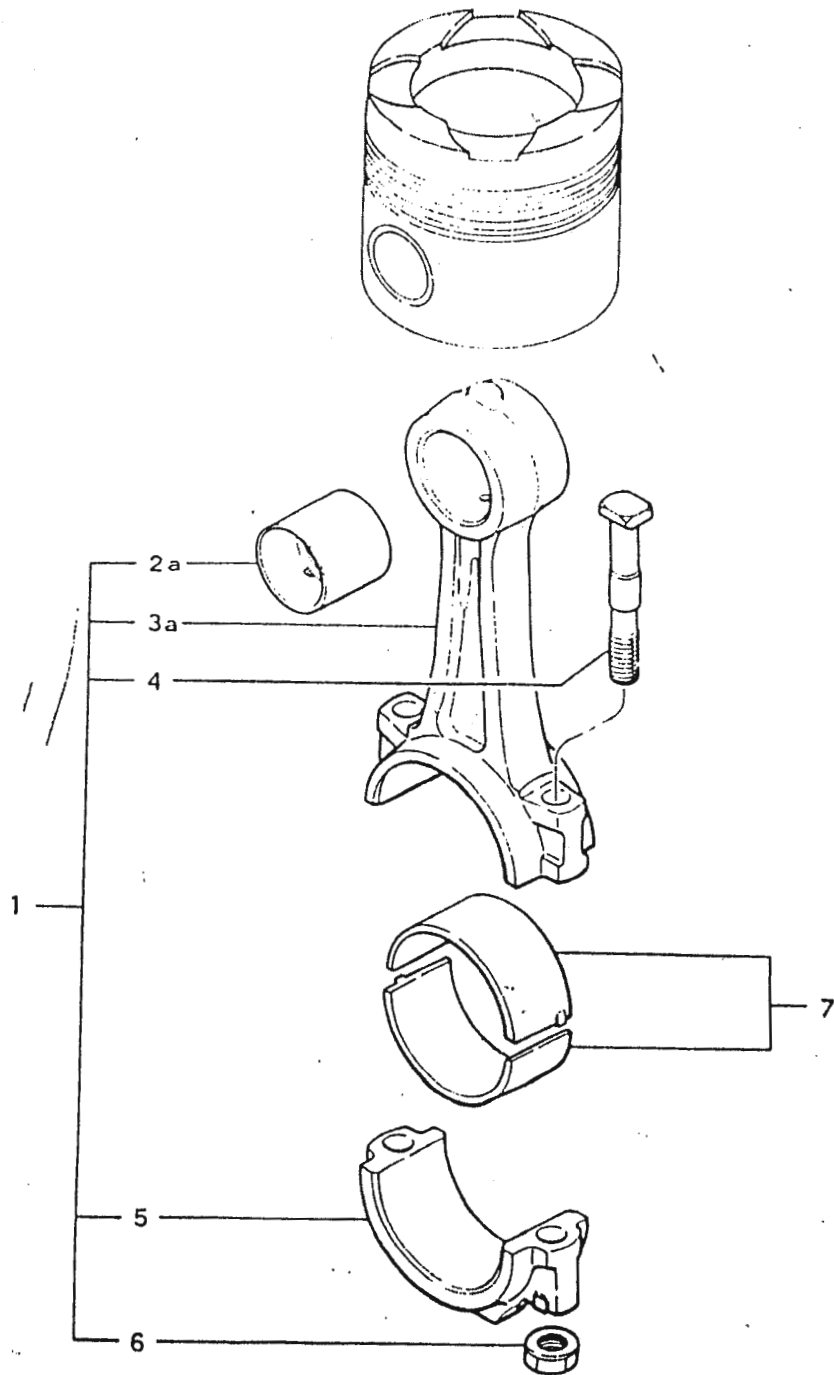

ONLY MITSUBISHI GENUINE PARTS GIVE MITSUBISHI PERFORMANCE

19 コネクティング ロッド
CONNECTING ROD

DTE DIESEL TEHNIK ENGINEERING
JAKARTA

見出番号 Key No.	部品番号 Parts No.	部品名称・記 事 Parts Name・Description	適用号機	個数
			Applicable Engine No.	Qty All
1	36219-20290	Connecting Rod Assy. コネクティング ロッド アセンブリ 重量ランク A Weight rank A	10732~	6
	36219-20390	Connecting Rod Assy. コネクティング ロッド アセンブリ 重量ランク B Weight rank B	10732~	6
	36219-20490	Connecting Rod Assy. コネクティング ロッド アセンブリ 重量ランク C Weight rank C	10732~	6
	36219-20590	Connecting Rod Assy. コネクティング ロッド アセンブリ 重量ランク D Weight rank D	10732~	6
	36219-20690	Connecting Rod Assy. コネクティング ロッド アセンブリ 重量ランク E Weight rank E	10732~	6
	36219-20790	Connecting Rod Assy. コネクティング ロッド アセンブリ 重量ランク F Weight rank F	10732~	6
2a	36219-10500	BUSHING ブッシュ	10732~	6
3a		ROD, connecting ロッド 36219-20100	10732~	6
4	31219-32300	BOLT ボルト	00012~	12
5		CAP, connecting rod キャップ 36219-20200	10732~	6
6	31119-00602	NUT ナット	00012~	12
7	36219-12100	BEARING, connecting rod, std. ベアリング 図 2.	00012~	12
<p>図 1. コネクティングロッドアセンブリをご注文の際は、必ず重量ランク(コネクティング ロッド大端部にA,B,C...が記入してあります)を確認のうえご注文く ださい。</p> <p>2. 170ページにアンダサイズ部品が記載してありますので ご利用ください。</p> <p>図 1. At your ordering Connecting Rod Assy., makes sure that you will look at the weight rank (indicated on the conne- cting rod big-end by "A", "B", "C" and so six) and inform US.</p> <p>2. Undersize parts appear on page 170 for your utilization.</p>				

三菱純正部品のみが三菱製品の機能を発揮します。

20 クランクシャフト
CRANKSHAFT

見出番号 Key No.	部品番号 Parts No.	部品名称・記 事 Parts Name・Description	適用号機 Applicable Engine No.	個数 Qty All
1	F1145-12035	BOLT ボルト	00012~	8
2	F2515-12000	WASHER, spring ワッシャ	00012~	8
3	36222-11100	GUIDE, turning ガイド	00012~	1
4	36222-10100	DAMPER, vibration ダンパ	00012~	1
5	36220-01201	PULLEY, crankshaft プーリ	00012~	1
6	31120-11702	SLEEVE, oil seal スリーブ	00012~	2
7	F2846-14000	PIN, dowel ピン	00012~	1
8	36220-10010	Crankshaft Assy. クランクシャフト アセンブリ	00012~	1
9a	*	CRANKSHAFT クランクシャフト 36220-10100	00012~	1
10	MH012026	PIN, dowel ピン	00012~	1
11	30923-10100	GEAR, crankshaft ギヤ	00012~	1
12	F2846-14000	PIN, dowel ピン	00012~	1
19	36220-02100	SLINGER, Re. スリング	00012~	1
20	F2846-12000	PIN, dowel ピン	00012~	1
21	F1025-16040	BOLT ボルト	00012~	8
22	F2515-16000	WASHER, spring ワッシャ	00012~	8

※純正部品のみが本機製品の機能を発揮します。

21 フライホイール
FLYWHEEL

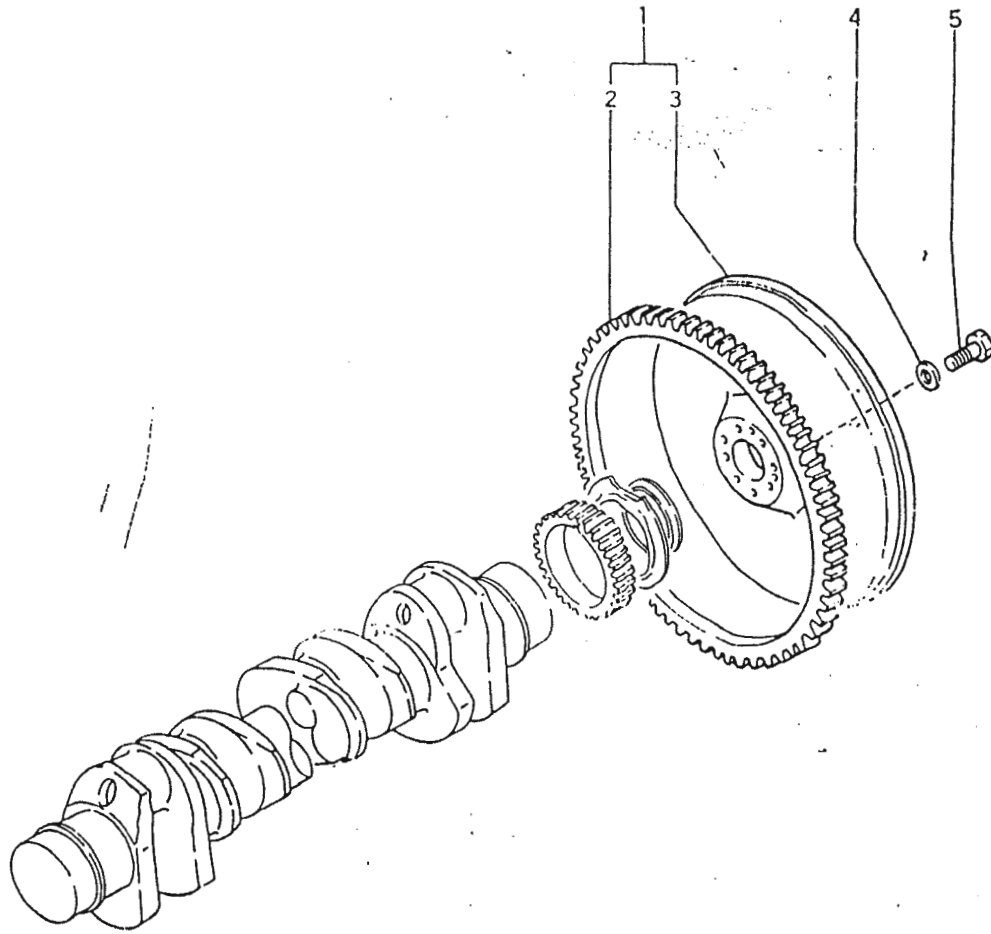

"ONLY MITSUBISHI GENUINE PARTS GIVE MITSUBISHI PERFORMANCE"

23 タイミングギヤ
TIMING GEAR

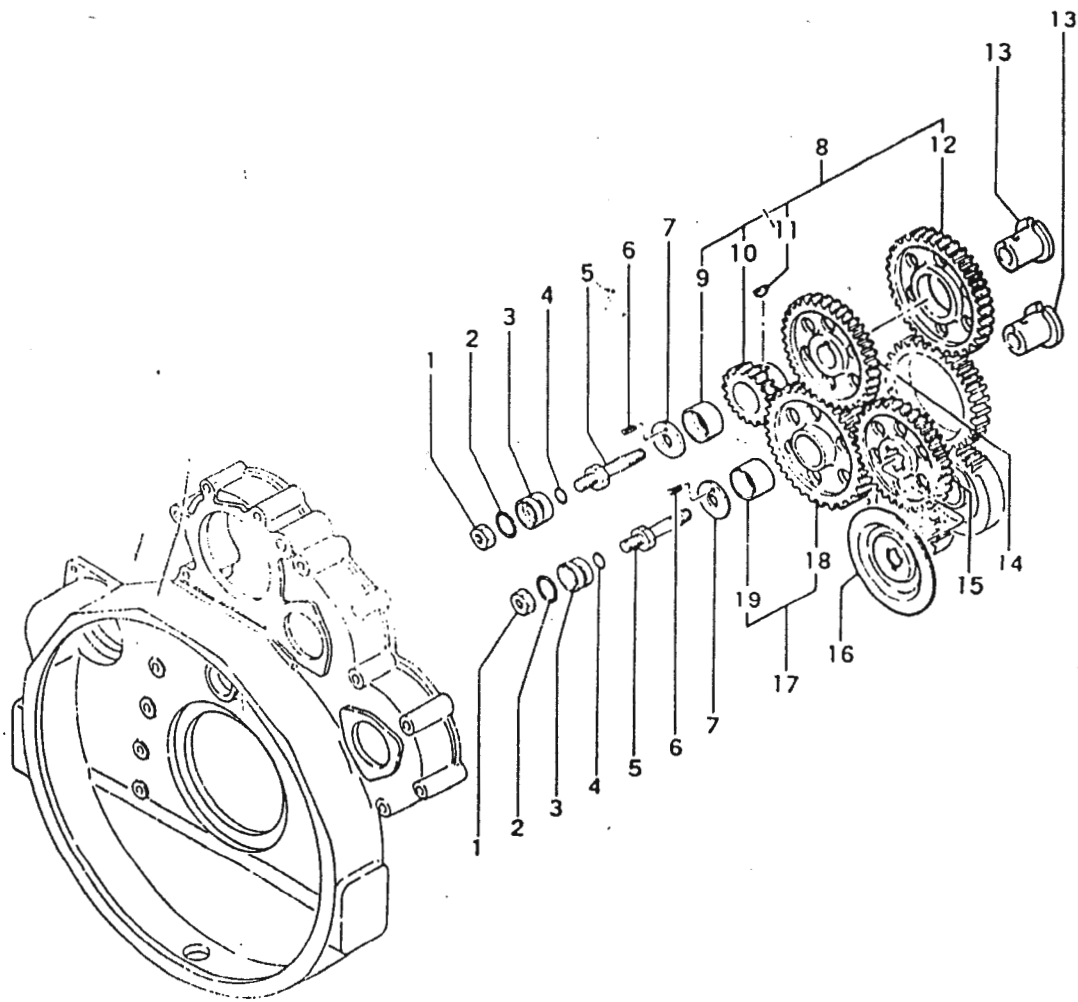

23 タイミングギヤ
TIMING GEAR

見出番号 Key No	部品番号 Parts No.	部品名称・記 事 Parts Name・Description	適用機種 Applicable Engine No.	個数 Q'ty All
1	F2300-16000	NUT ナット	00012~	2
2	F3156-03500	O-RING オリング	00012~	2
3	31123-13803	COLLAR カラー	00012~	2
4	31123-04100	O-RING オリング	00012~	2
5	30923-12300	BOLT, idler shaft ボルト	00012~	2
6	MH012037	PIN, spring ピン	00012~	2
7	31123-03600	PLATE, thrust プレート	00012~	2
8	36223-12010	Idler Gear Assy. アイドラ ギヤ アセンブリ	00012~	1
9	30123-03402	BUSHING ブッシュ	00012~	1
10	*	GEAR, idler ギヤ 36223-12100	00130~	1
11	MS476135	KEY, woodruff キー	00012~	1
12	*	GEAR, idler ギヤ 30923-11200	00012~	1
13	30923-11600	SHAFT, idler シャフト	00012~	2
14	J0923-10300	GEAR, camshaft ギヤ	00012~	1
15	30923-10500	GEAR, injection pump ギヤ	00012~	1
16	30923-02301	PLATE, guide プレート	00012~	1
17	36223-01030	Idler Gear Assy. アイドラ ギヤ アセンブリ	00012~	1
18	+	GEAR, idler ギヤ 36223-01300	00012~	1
19	30123-03402	BUSHING ブッシュ	00012~	1

純正部品のみが三菱製品の機能を発揮します。

アクセサリ ドライブ (L-ジョイント取出し及びインジェクションポンプ)
 25-1 ACCESSORY DRIVE (L-joint take-off & injection pump)

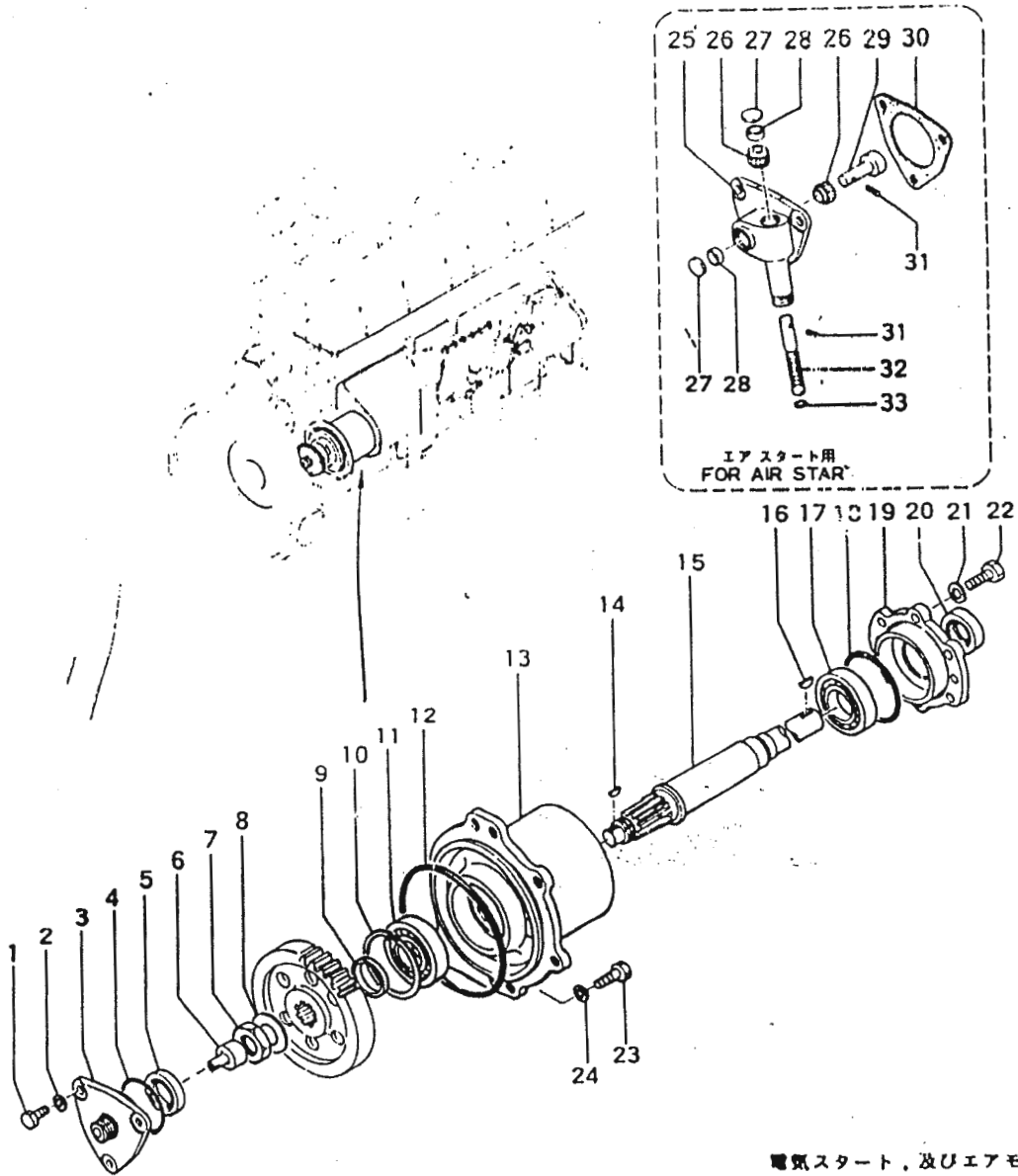

電気スタート、及びエアモータ用
 B-1~3=For electric start & air motor
 エアスタート用
 B-4=For air start

見出番号 Key No.	部品番号 Parts No.	部品名称・記 Parts Name・Description	適用号機 Applicable Engine No.	個数 Q'ty	
				B-1~3	B-4
1	F1145-10020	BOLT ボルト	00012~	3	・
	F1145-10025	BOLT ボルト	00140~	・	3
2	F2515-10000	WASHER, spring ワッシャ	00012~	3	3
3	36225-03200	CASE, oil seal ケース	00012~	1	・
4	F3153-06500	O-RING オリング	00012~	1	・

"ONLY MITSUBISHI GENUINE PARTS GIVE MITSUBISHI PERFORMANCE"

25-1 アクセサリー トライフ (Lジョイント取出し及びインジェクションポンプ)
ACCESSORY DRIVE (L-joint take-off & injection pump)

電気スタート及びエアモータ用
 B-1~3 For electric start & air motor
 エアスタート用
 B-4=For air start

見出番号 Key No.	部品番号 Parts No.	部品名称・記号 Parts Name・Description	適用号機 Applicable Engine No.	個数 Q'ty	
				B-1~3	B-4
5	F3007-03023	SEAL, oil シール	00012~	1	•
6	36225-03300	SHAFT シャフト	00012~	1	•
7	MH004075	NUT ナット	00012~	1	1
8	31175-02109	WASHER, lock ワッシャ	00012~	1	1
9	30076-07300	SPACER スペース	00012~	1	1
10	F3202-08000	RING, snap リング	00012~	1	1
11	F8010-06307	BEARING, ball ベアリング	00012~	1	1
12	30975-11200	O-RING Oリング	00012~	1	1
13	36225-20100	CASE, drive ケース ①	00012~	1	1
14	F2870-04016	KEY, woodruff キー	00012~	1	1
15	36225-11500	SHAFT, drive シャフト ①	00012~	1	1
16	F2870-05022	KEY, woodruff キー	00012~	1	1
17	F8006-06207	BEARING, ball ベアリング	00012~	1	•
18	F3153-09000	O-RING Oリング ①	00012~	1	1
19	36225-11100	CASE, bearing ケース ①	00012~	1	1
20	F3012-03023	SEAL, oil シール	00012~	1	1
21	F2515-10000	WASHER, spring ワッシャ ①	00012~	6	6
22	F1145-10025	BOLT ボルト	00012~	6	6
23	F1145-12040	BOLT ボルト	00012~	1	1
24	F2515-12000	WASHER, spring ワッシャ	00012~	1	1
25~32	31125-11012	Tachometer Drive Assy. タコメータ ドライブ アセンブリ	00140~	•	1
25	31125-10100	CASE, tachometer drive ケース	00140~	•	1
26	ME068007	GEAR, tachometer drive ギヤ	00140~	•	2
27	MF665505	PLUG, expansion プラグ	00140~	•	2
28	31125-10402	BUSHING ブッシュ	00140~	•	2
29	31125-10609	SHAFT シャフト	00140~	•	1
30	31112-04200	GASKET ガasket	00140~	•	1
31	MF472537	PIN, spring ピン	00140~	•	2
32	ME068010	SHAFT, tachometer drive シャフト	00140~	•	1
33	MH035109	O-RING Oリング	00140~	•	1

①. ウッドワードガバナ付エンジンは不要
 1. Unnecessary for with woodward governor engine.

三菱純正部品のみが三菱製品の機能を発揮します。

アクセサリ ドライブ (サービスマータ)
25-2 ACCESSORY DRIVE (Service meter)

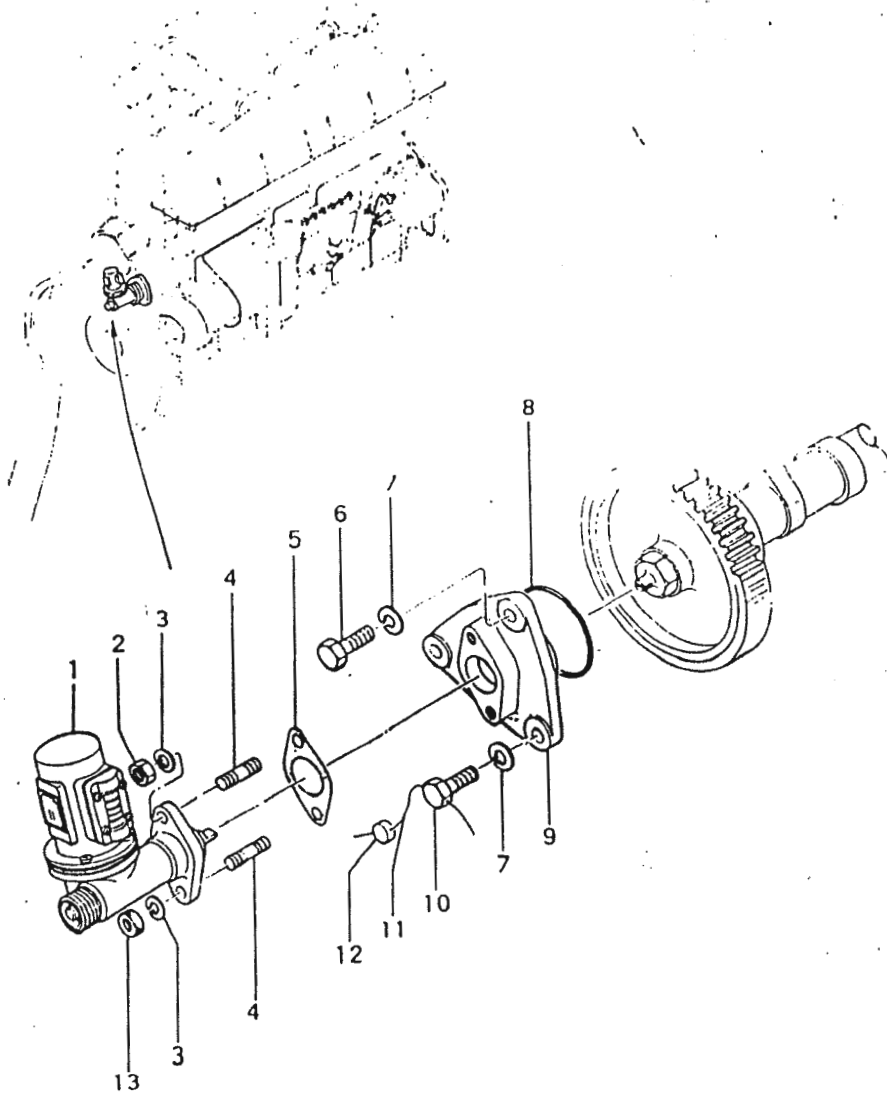

Y MITSUBISHI GENUINE PARTS GIVE MITSUBISHI PERFORMANCE

インレット システム (陸用)
30 1 INLET SYSTEM (For land use)

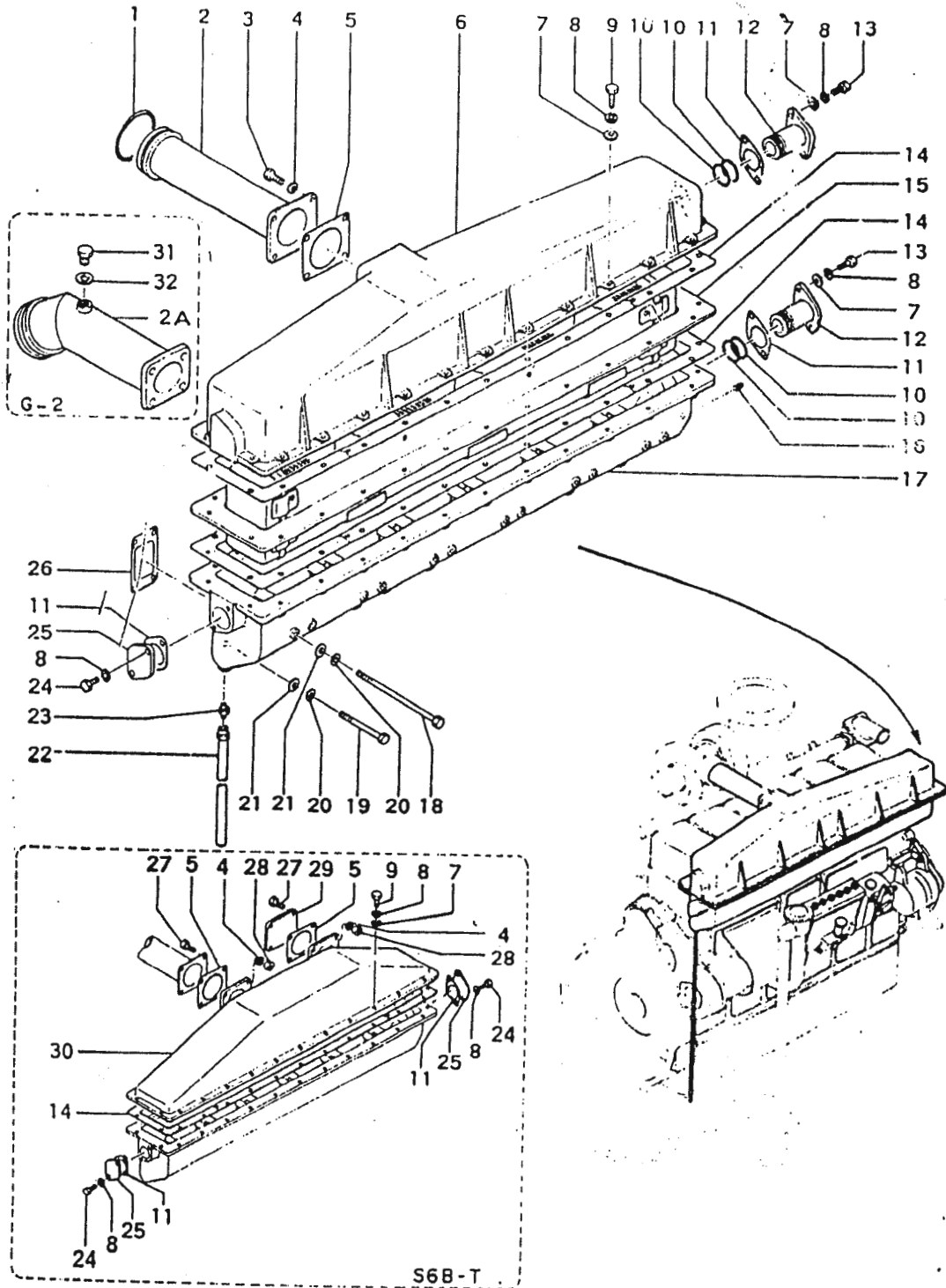

ONLY MITSUBISHI GENUINE PARTS GIVE MITSUBISHI PERFORMANCE

30-1 インレット システム (陸用)
INLET SYSTEM (For land use)

陸用クーラなし
PT=Without cooler for land use
清水インタクーラ付
I-1=With fresh water inter cooler

見出番号 Key No.	部品番号 Parts No.	部品名称・記 事 Parts Name・Description	適用号機 Applicable Engine No.	個数 Qty		
				All	PT	I-1
1	32030-28300	PACKING, rubber パッキン	00012~	1		
2	36230-01101	DUCT ダクト 空冷マニホールド用 For air cooled manifold	00012~		1	1
2A	36230-05802	DUCT ダクト 水冷マニホールド用 For water cooled manifold	00012~		1	1
3	F1145-10025	BOLT ボルト	00012~			4
4	F2515-10000	WASHER, spring ワッシャ	00012~		8	4
5	36230-00800	PACKING パッキン	00012~		2	1
	36230-20010	Air Cooler Assy. 見出番号6~17,24および25からなる。 Consists of Key Nos.6~17,24 & 25 エアクーラアセンブリ	00012~			1
6	36230-10400	COVER, inlet manifold カバー	00012~			1
7	F2500-10000	WASHER, plain ワッシャ	00012~		26	32
8	F2515-10000	WASHER, spring ワッシャ	00012~		26	32
9	F1145-10040	BOLT ボルト	00012~			26
	F1145-10030	BOLT ボルト	00012~		26	
10	F3156-03500	O-RING オリング	00012~			4
11	32546-00300	PACKING パッキン	00012~		2	3
12	36230-06100	CONNECTOR コネクタ	00012~			2
13	F1145-10025	BOLT ボルト	00012~			4
14	36230-00200	GASKET ガasket	00012~		1	2
15	36230-22100	ELEMENT, cooler エレメント	00012~			1
16	F5006-10000	PLUG, taper プラグ	00012~		2	2
17	36230-10101	MANIFOLD, inlet マニホールド	00012~		1	1
18	36230-00600	BOLT ボルト	00012~	10	2	2
19	36230-00700	BOLT ボルト	00012~	12		
20	F2515-10000	WASHER, spring ワッシャ	00012~	24		
21	F2500-10000	WASHER, plain ワッシャ	00012~	24		
22	04827-40100	PIPE パイプ	10800~			1
23	F4540-06300	CONNECTOR コネクタ	00012~			1
24	F1145-10025	BOLT ボルト	00012~		4	2
25	32346-02601	COVER カバー	00012~		2	1
26	36230-10300	GASKET ガasket	00012~	6		
27	F1025-10030	BOLT ボルト	00012~		8	
28	F2300-10000	NUT ナット	00012~		8	
29	33430-00701	COVER カバー	00012~		1	
30	36230-15100	COVER, inlet manifold カバー	00012~		1	

三菱純正部品のみが三菱製品の機能を発揮します。

(株) インレット システム (陸用)
30-1 (Continued) INLET SYSTEM (For land use)

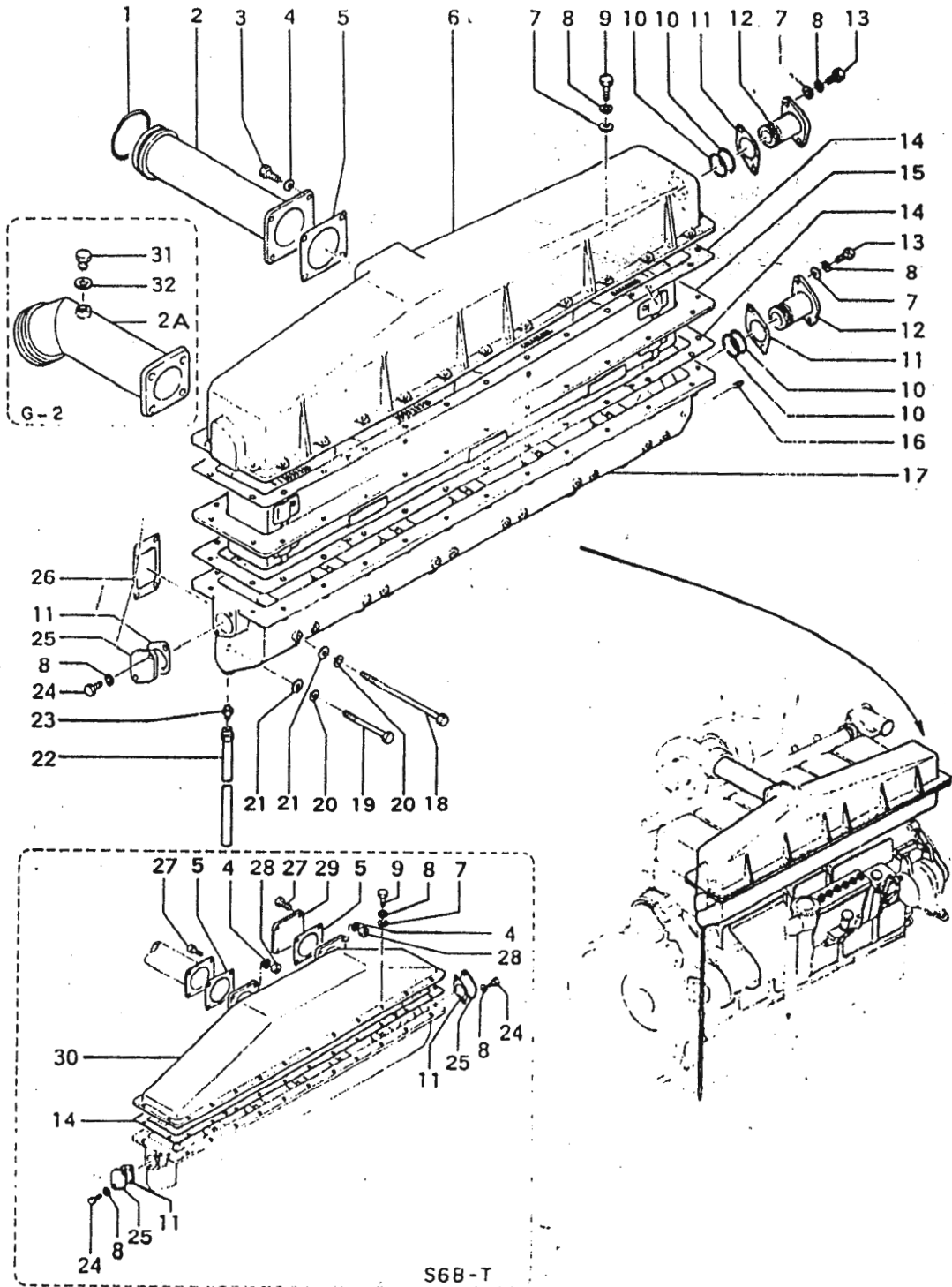

ONLY MITSUBISHI GENUINE PARTS GIVE MITSUBISHI PERFORMANCE™

30-2 インレット システム (船用)
INLET SYSTEM (For marine use)

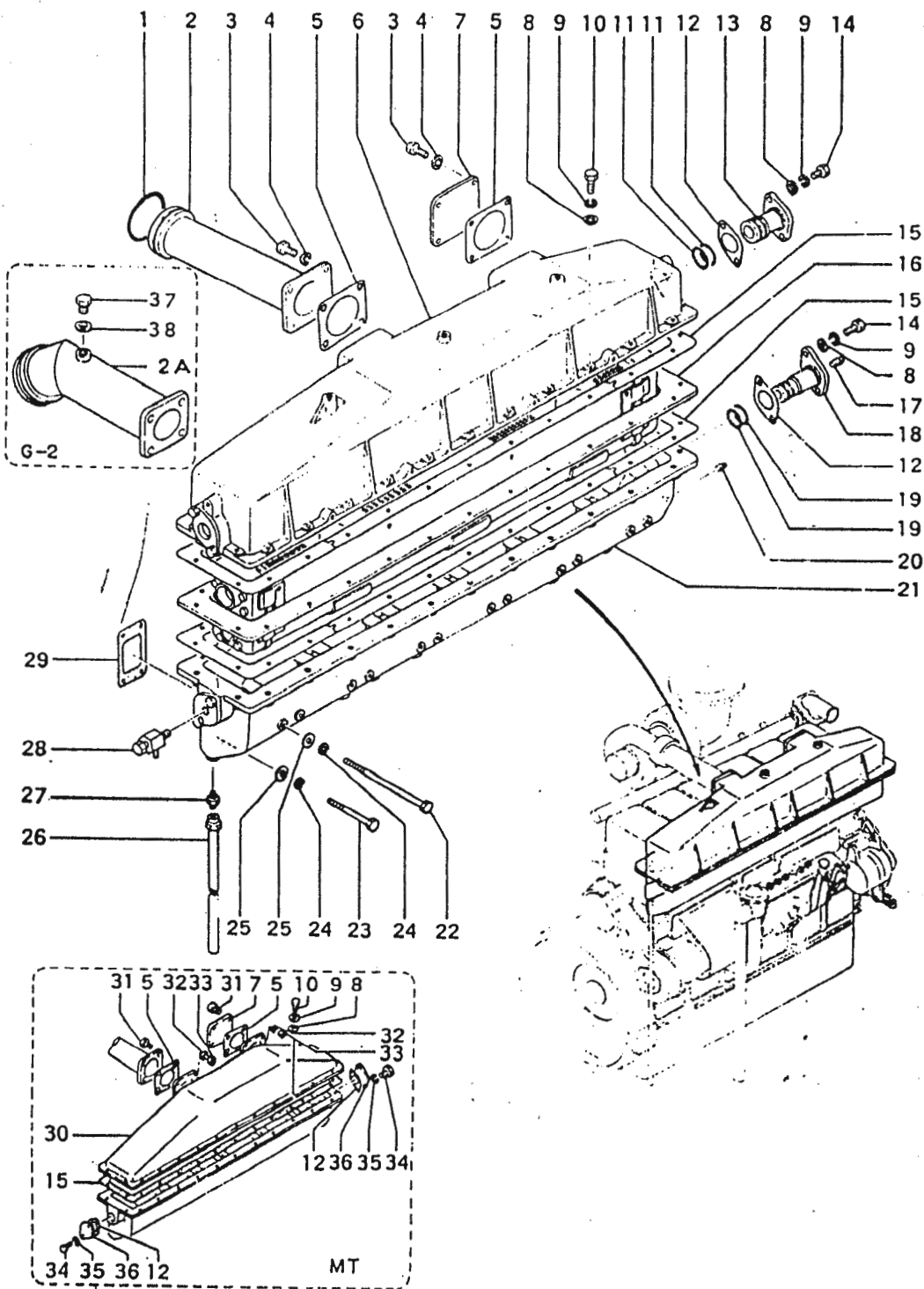

ONLY MITSUBISHI GENUINE PARTS GIVE MITSUBISHI PERFORMANCE

30-2 インレット システム (船用)
INLET SYSTEM (For marine use)

船用クーラなし
 MT=Without cooler for marine use
 海水インタクーラ付
 I-2=With sea water inter cooler

見出番号 Key No.	部品番号 Parts No	部品名称・記 Parts Name・Description	適用機種 Applicable Engine No.	個数 Q'ty		
				All	MT	I-2
1	32030-28300	PACKING, rubber パッキン	00012~	1		
2	36230-01101	DUCT ダクト For air cooled manifold 空冷マニホールド用	00012~		1	1
2A	36230-05802	DUCT ダクト for water cooled manifold 水冷マニホールド用	00012~		1	1
3	F1145-10025	BOLT ボルト	00012~			8
4	F2515-10000	WASHER, spring ワッシャ	00012~			8
5	36230-00800	PACKING パッキン	00012~	1	1	1
	36230-25031	Air Cooler Assy. エア クーラ アセンブリ	00012~			1
6	36230-15401	COVER, inlet manifold. カバー	00012~			1
7	33430-00701	COVER カバー	00012~		1	1
8	F2500-10000	WASHER, plain ワッシャ	00012~		26	30
9	F2515-10000	WASHER, spring ワッシャ	00012~		26	30
10	F1145-10040	BOLT ボルト	00012~			26
	F1145-10030	BOLT ボルト	00012~		26	
11	32546-03700	O-RING オリング	00012~			4
12	32546-00300	PACKING パッキン	00012~		2	4
13	36230-06200	CONNECTOR コネクタ	00012~			2
14	F1145-10025	BOLT ボルト	00012~			4
15	36230-00200	GASKET ガスケット	00012~		1	2
16	36230-25501	ELEMENT エLEMENT	00012~			1
17	32546-17400	PLUG プラグ	00012~			1
18	36230-06300	CONNECTOR コネクタ	00012~			2
19	32546-03800	O-RING オリング	00012~			4
20	F5006-10000	PLUG, taper プラグ	00012~		2	2
21	36230-15302	MANIFOLD, inlet マニホールド	00012~		1	1
22	36230-00600	BOLT ボルト	00012~	10		
	36230-15900	BOLT ボルト	00012~		2	2
23	36230-00700	BOLT ボルト	00012~	12		
24	F2515-10000	WASHER, spring ワッシャ	00012~	24		
25	F2500-10000	WASHER, plain ワッシャ	00012~	24		
26	04827-40100	PIPE パイプ	00012~			1
27	F4540-06300	CONNECTOR コネクタ	00012~			1
28	30847-06051	COCK, drain コック	00012~			1
29	36230-00300	GASKET ガスケット	00012~	6		
30	36230-15100	COVER, inlet manifold カバー	00012~		1	
31	F1025-10030	BOLT ボルト	00012~		8	

三菱純正部品のみが三菱製品の機能を発揮します。

(続) インレット システム (船用)
30-2 (Continued) INLET SYSTEM (For marine use)

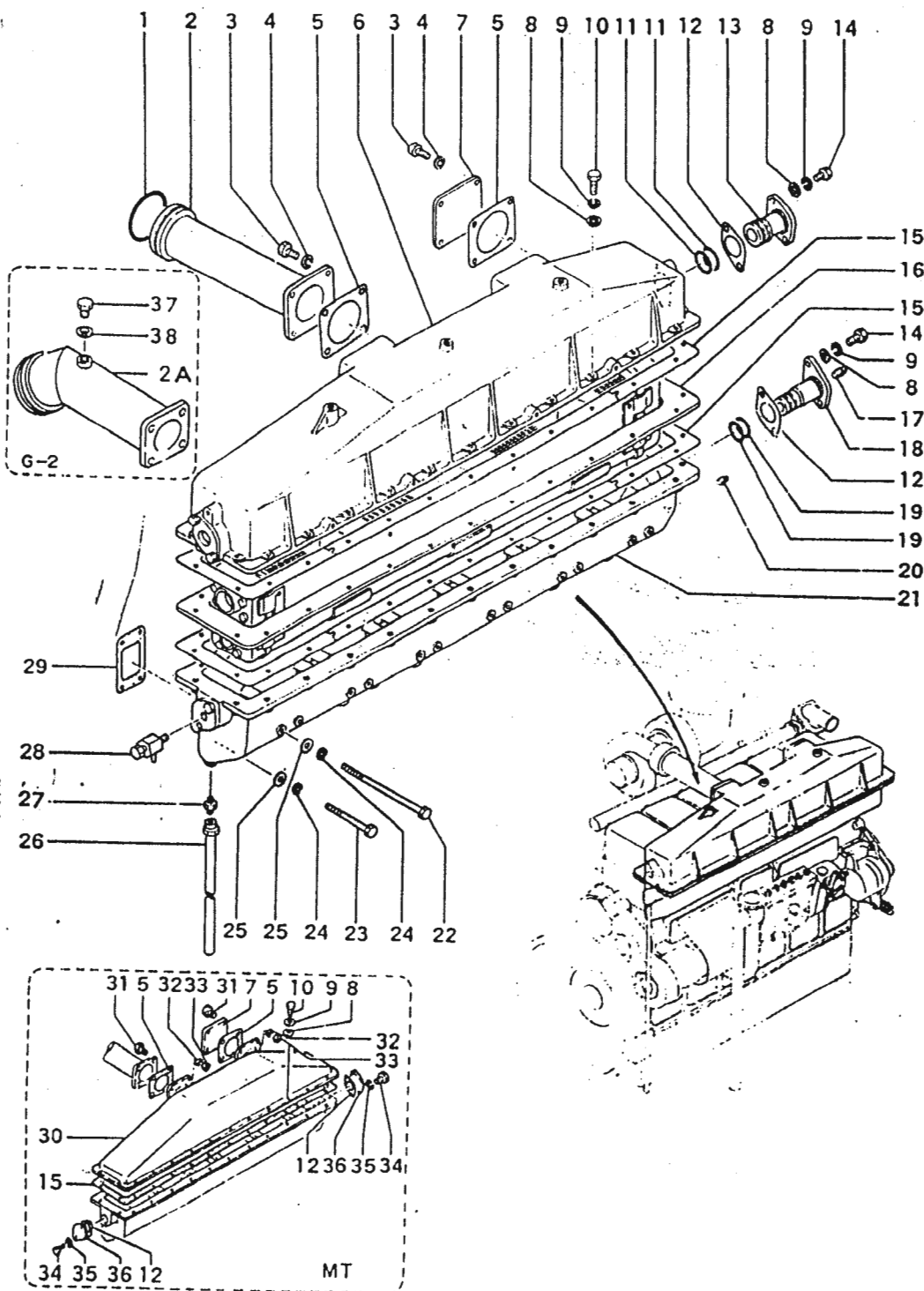

ONLY MITSUBISHI GENUINE PARTS GIVE MITSUBISHI PERFORMANCE*

30-3

インレット システム (エアヒーティングシステム用)
INLET SYSTEM OP. (For air heating system)

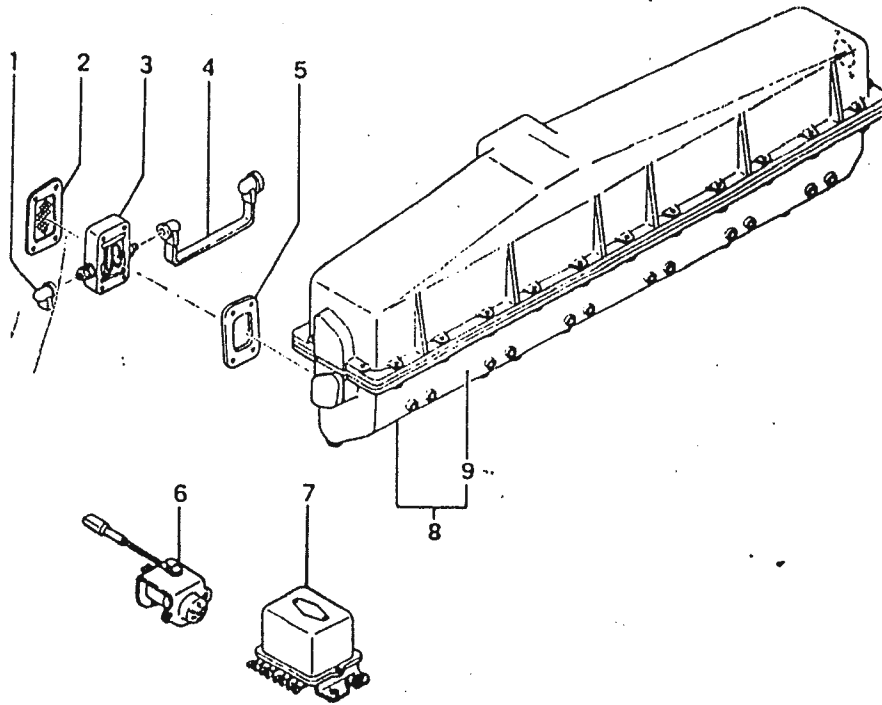

ONLY MITSUBISHI GENUINE PARTS GIVE MITSUBISHI PERFORMANCE™

32-1 EXHAUST SYSTEM

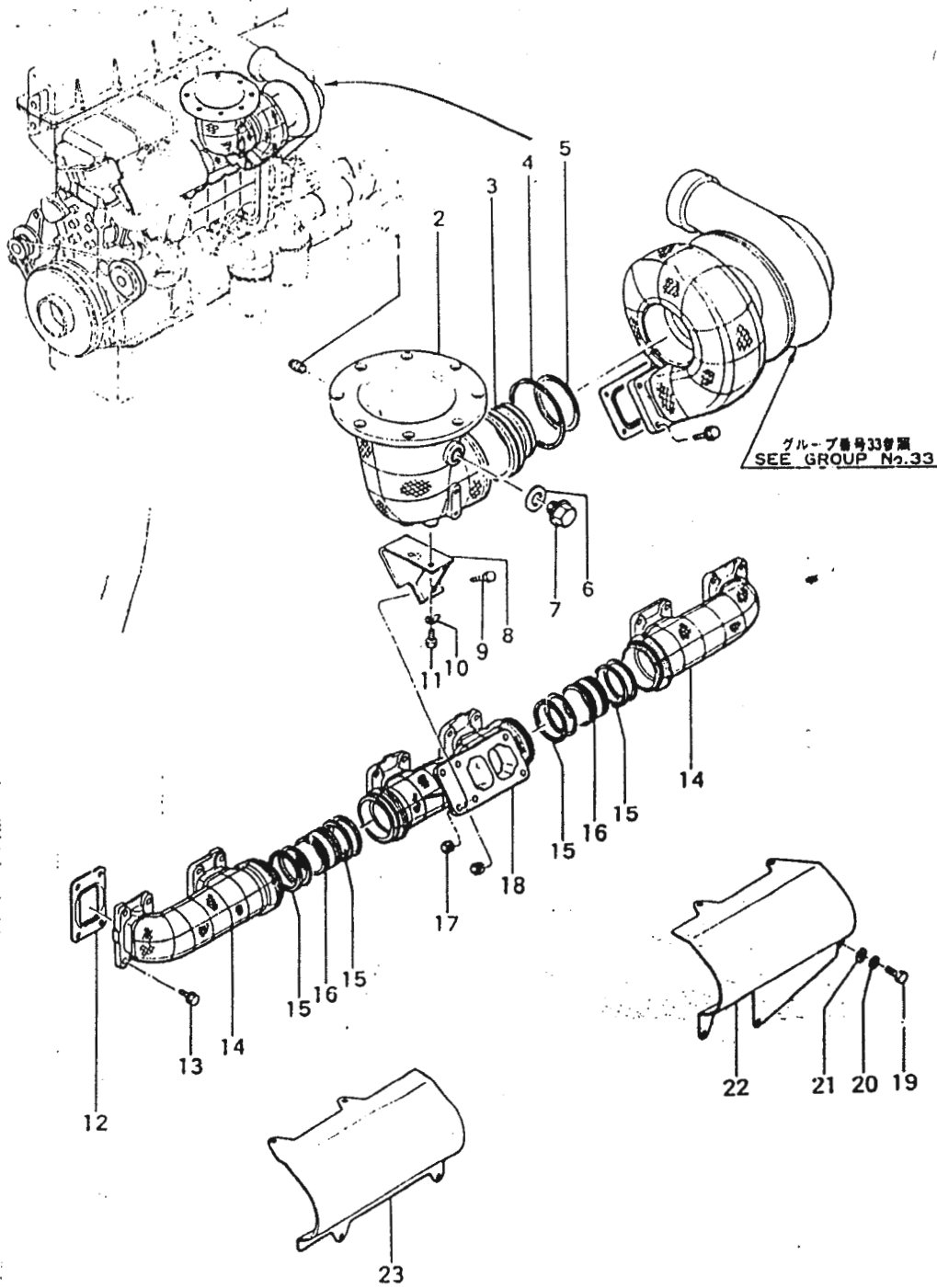

ONLY MITSUBISHI GENUINE PARTS GIVE MITSUBISHI PERFORMANCE™

エキゾースト システム
32-1 EXHAUST SYSTEM

空冷式
G-1=Air cooling type

見出番号 Key No.	部品番号 Parts No.	部品名称・記 事 Parts Name・Description	適用機種 Applicable Engine No.	個数 Q'ty	
				All	G-1
1	F5006-10000	PLUG, tapered プラグ	U0012~	1	
2	33432-25501	PIPE, exhaust パイプ	00012~	1	
3	36232-03400	JOINT ジョイント	00012~	1	
4	36232-03600	RING, seal リング	00012~	2	
5	36232-03500	RING, seal リング	00012~	2	
6	F4202-27000	GASKET ガasket	00012~	1	
7	45764-75201	PLUG プラグ	00012~	1	
8	36232-02300	BRACKET ブラケット	00012~	•	1
9	07707-12035	BOLT ボルト	00012~	•	2
10	F2565-12000	WASHER, tongue ワッシャ	00012~	2	
11	33432-01400	BOLT ボルト	00012~	2	
12	32532-10500	GASKET ガasket	00012~	6	
13	32532-10800	BOLT ボルト	00012~	•	24
14	36232-00201	MANIFOLD, exhaust マニホールド	00012~	•	2
15	36232-03200	RING, seal リング	00012~	•	16
16	36232-03100	JOINT ジョイント	00012~	•	2
17	F2445-12000	NUT ナット	00012~	•	2
18	36232-10101	MANIFOLD, exhaust マニホールド	00012~	•	1
19	F1145 10016	BOLT ボルト	00012~	•	1
20	F2515-10000	WASHER, spring ワッシャ	00012~	•	1
21	F2500-10000	WASHER, plain ワッシャ	00012~	•	1
22	36232-12102	INSULATOR, Re. インシュレータ	00012~	•	1
23	36232-12201	INSULATOR, Fr. インシュレータ	00012~	•	1

三菱純正部品のみが三菱製品の機能を発揮します。

32 - 2 エキゾースト システム (水冷マニホールド用)
EXHAUST SYSTEM (For water cooled manifold)

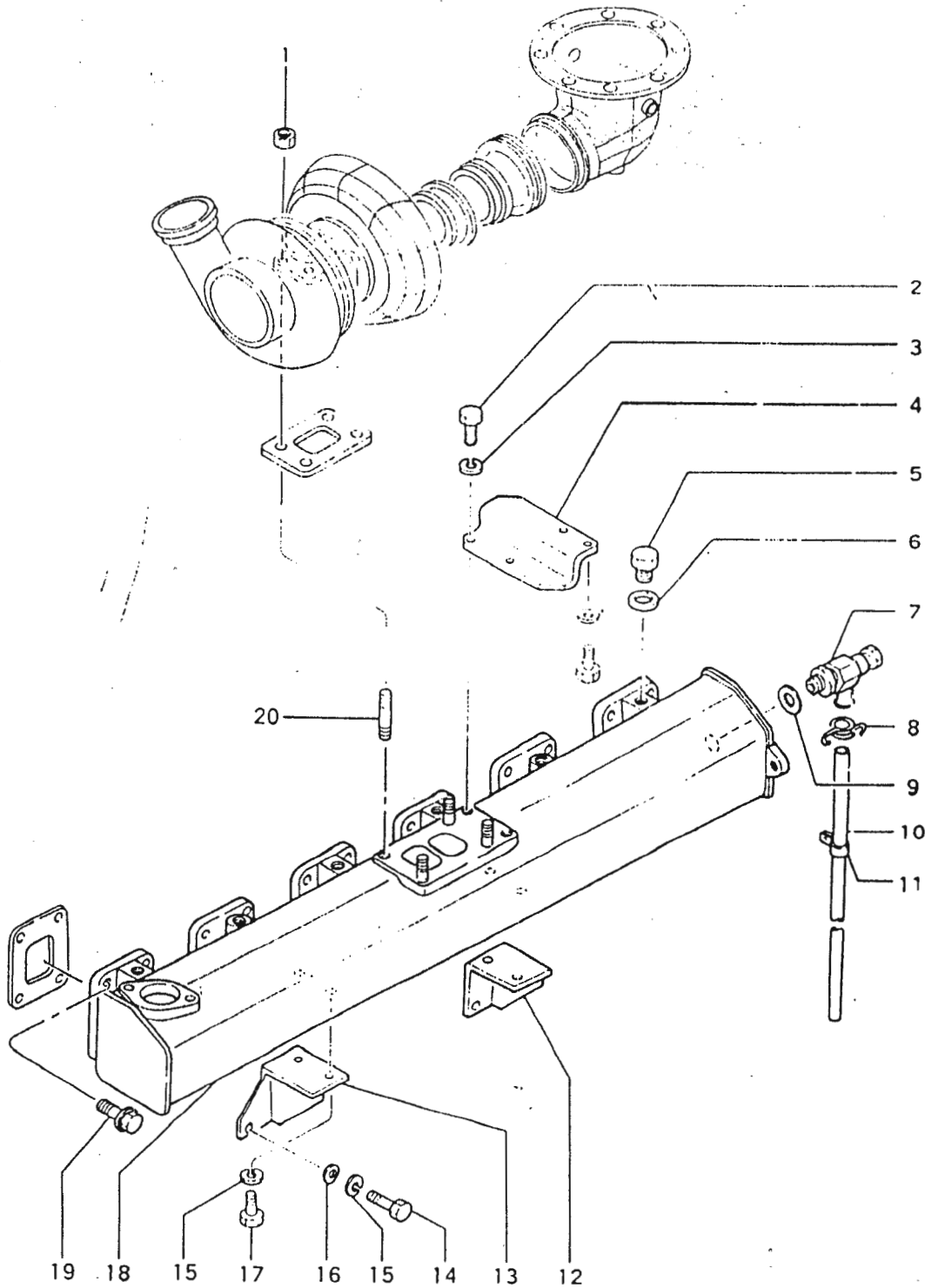

MITSUBISHI GENUINE PARTS GIVE MITSUBISHI PERFORMANCE™

32-2

エキゾースト システム (水冷マニホールド用)
EXHAUST SYSTEM (For water cooled manifold)

水冷却式
 G-2=Water cooling type

見出番号 Key No.	部品番号 Parts No.	部品名称・記 事 Parts Name・Description	適用号機 Applicable Engine No.	個数 Qty G-2
		下記部品以外はグループ番号 32-1 (All 欄) をご覧ください。 Refer to Group No.32-1 (See "All" columns) of following parts.		
1	F2445-10000	NUT ナット	00012~	4
2	07707-10020	BOLT ボルト	00012~	2
3	F2515-10000	WASHER, spring ワッシャ	00012~	2
4	36232-02500	BRACKET ブラケット	00012~	1
5	45232-85300	PLUG プラグ	00012~	6
6	F4202-18000	GASKET ガasket	00012~	6
7	33407-06100	COCK, drain コック	00012~	1
8	30007-05500	CLAMP クランプ	00012~	1
9	F4202-20000	GASKET ガasket	00012~	1
10	30098-68100	PIPE, drain パイプ	00012~	1
11	33010-23300	CLAMP クランプ	00012~	1
12	45232-85200	BRACKET ブラケット	00012~	1
13	45232-85100	BRACKET ブラケット	00012~	1
14	F1145-10035	BOLT ボルト	00012~	4
15	F2515-10000	WASHER, spring ワッシャ	00012~	8
16	F2500-10000	WASHER, plain ワッシャ	00012~	4
17	F1145-10020	BOLT ボルト	00012~	4
18	36232-05101	MANIFOLD, exhaust マニホールド	00012~	1
19	32532-10800	BOLT ボルト	00012~	24
20	32532-04130	STUD スタッド	00012~	4

三菱純正部品のみが三菱製品の機能を発揮します。

33 TURBOCHARGER (Model 4LF)

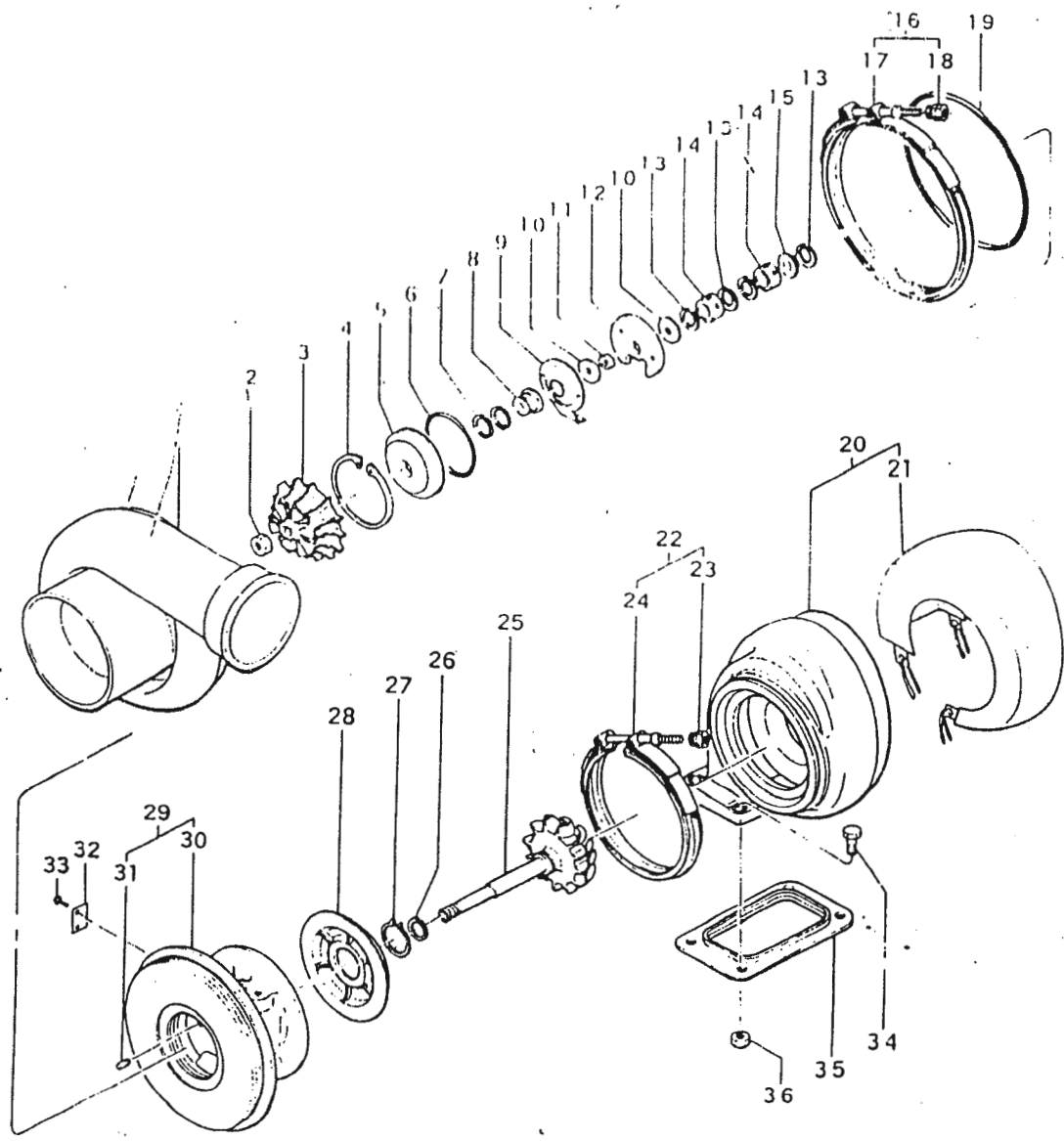

LY MITSUBISHI GENUINE PARTS GIVE MITSUBISHI PERFORMANCE

33 クーパージャ (4LF型)
TURBOCHARGER (Model 4LF)

DTE DIESEL TEHNIK ENGINEERING
JAKARTA

1800rpm以下
S-1=For below 1800rpm
1900rpm以上
S-2=For above 1900rpm

見出番号 Key No.	部品番号 Parts No.	部品名称・記 事 Parts Name・Description	適用機種 Applicable Engine No.	個数 Q'ty	
				S-1	S-2
1~33	49163-01320	Turbocharger Assy. ターボチャージャ アセンブリ 4LF-402	00012~	1	•
	49163-01310	Turbocharger Assy. ターボチャージャ アセンブリ 4LF-602	00012~	•	1
1	49163-50300	COVER, compressor カバー	00012~	1	•
	49163-50500	COVER, compressor カバー	00012~	•	1
2	49162-42800	NUT, lock ナット	00012~	1	1
3	49162-40100	WHEEL, compressor ホイール	00012~	1	•
	49163-40400	WHEEL, compressor ホイール	00012~	•	1
4	49162-23200	RING, snap リング	00012~	1	1
5	49162-22500	INSERT インサート	00012~	1	1
6	49162-23600	O-RING Oリング	00012~	1	1
7	49160-23300	RING, piston リング	00012~	2	2
8	49162-42400	SLEEVE, flinger スリーブ	00012~	1	1
9	49162-22200	DEFLECTOR, oil デフレクタ	00012~	1	1
10	49162-42200	RING, thrust リング	00012~	2	2
11	49162-42300	SLEEVE, spacer スリーブ	00012~	1	1
12	49162-21700	BEARING, thrust ベアリング	00012~	1	1
13	49162-23100	RING, snap リング	00012~	4	4
14	49162-21100	BEARING ベアリング	00012~	2	2
15	49162-22100	SLEEVE, oil control スリーブ	00012~	1	•
16	49162-53000	V-Clamp Assy. Vクランプ アセンブリ	00012~	1	1
17	49160-53000	V-CLAMP Vクランプ	00012~	1	1
18	49160-13100	NUT, lock ナット	00012~	1	1
19	49162-51100	O-RING Oリング	00012~	1	1
20	49163-13200	Turbine Housing Assy. タービンハウジング アセンブリ	00012~	1	•
	49163-14201	Turbine Housing Assy. タービンハウジング アセンブリ	00012~	•	1
21	49163-13500	LAGGING ラギング	00012~	1	•
	49163-13600	LAGGING ラギング	00012~	•	1
22	49162-14000	V-Clamp Assy. Vクランプ アセンブリ	00012~	1	1
23	49160-13100	NUT, lock ナット	00012~	1	1
24	49160-14300	V-CLAMP Vクランプ	00012~	1	1
25	49163-30301	Shaft & Turbine Wheel Assy. シャフト及びタービンホイールアセンブリ	00012~	1	1
26	49160-23300	RING, piston リング	00012~	1	1
27	49160-12500	RING, snap リング	00012~	1	1
28	49163-13100	PLATE, turbine back プレート	00012~	1	1

三菱純正部品のみが三菱製品の機能を発揮します。

33 (続) ターボチャージャ (4LF型)
(Continued) TURBOCHARGER (Model 4LF)

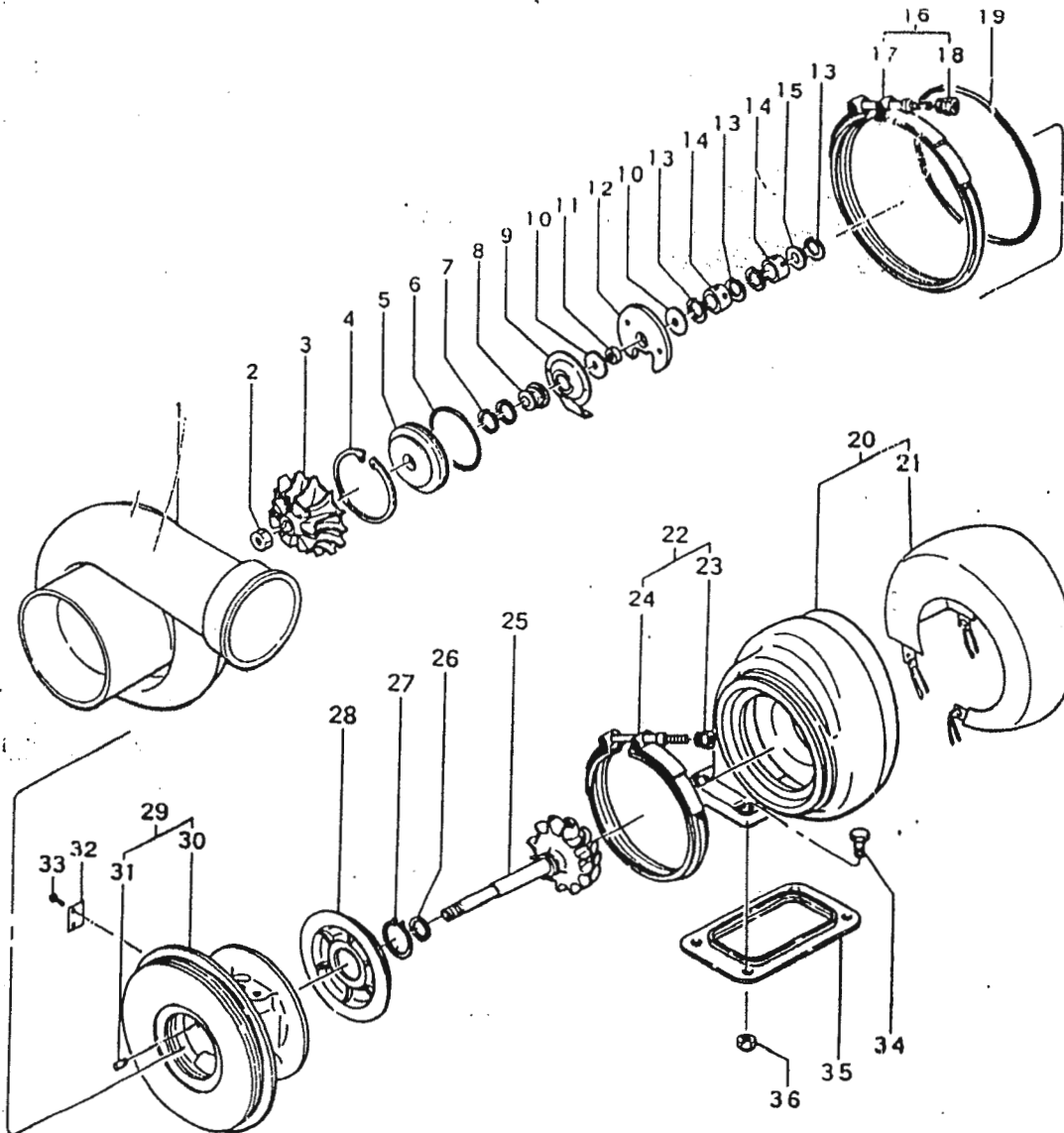

ONLY MITSUBISHI GENUINE PARTS GIVE MITSUBISHI PERFORMANCE

35 オイル ポンプ
OIL PUMP

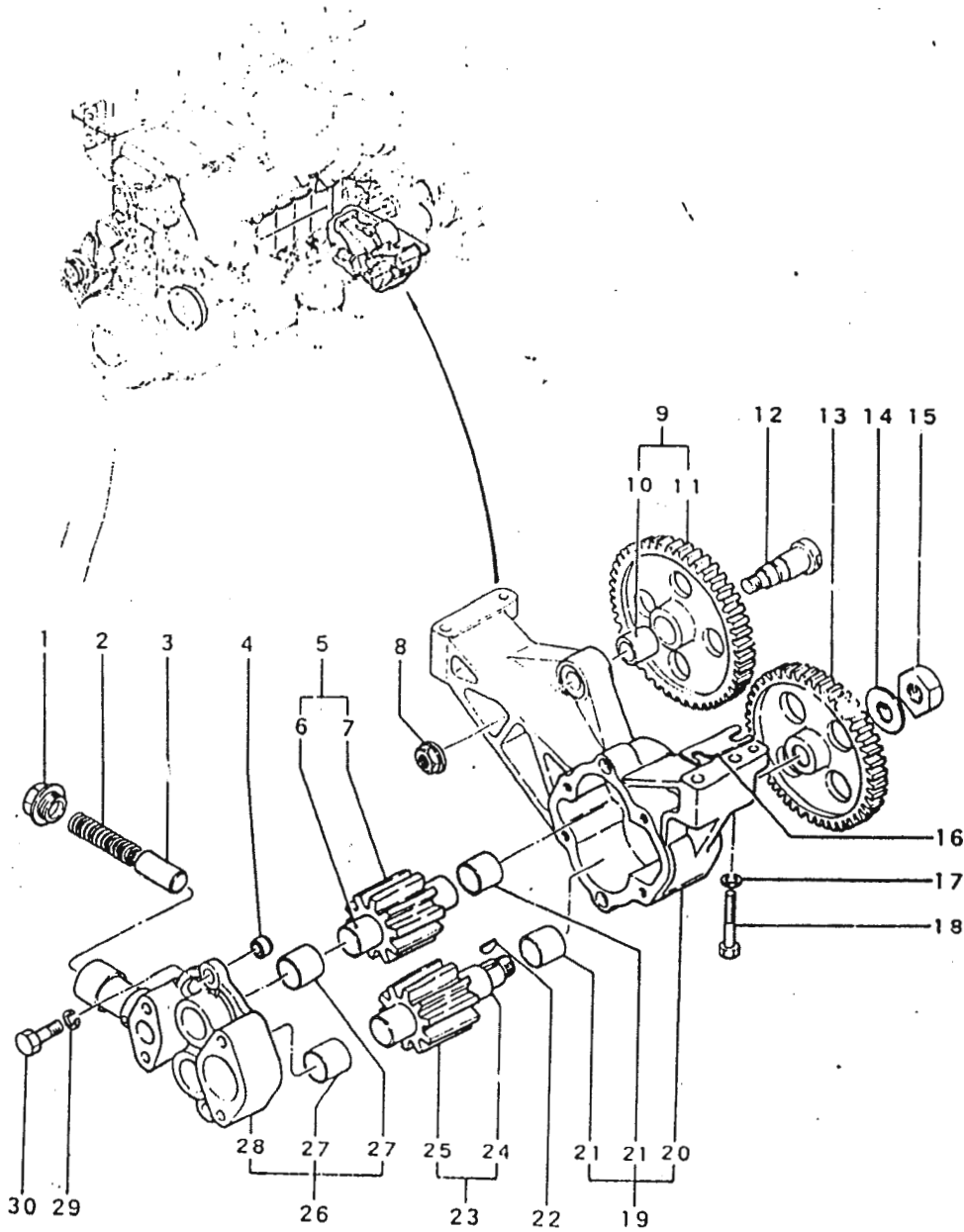

"ONLY MITSUBISHI GENUINE PARTS GIVE MITSUBISHI PERFORMANCE"

35 オイルポンプ
OIL PUMP

見出番号 Key No.	部品番号 Parts No.	部品名称・記 事 Parts Name・Description	適用機種 Applicable Engine No.	個数 Qty All
	36235-10000	Oil Pump Assy. 見出番号1~15および19~30からなる。 Consists of Key Nos.1~15 & 19~30 オイルポンプアセンブリ	00012~	1
1	36235-02100	PLUG プラグ	00012~	1
2	36235-02300	SPRING スプリング	00012~	1
3	36235-02200	VALVE, relief バルブ	00012~	1
4	31135-40400	PIN, dowel ピン	00012~	2
5	31535-41400	GEAR, driven ギヤ	00012~	1
6	*	SHAFT, driven gear シャフト 31535-41411	00012~	1
7	31535-41211	GEAR, oil pump ギヤ	00012~	1
8	MH004069	NUT, flange ナット	00012~	1
9	36225-02010	Idler Gear Assy. アイドラ ギヤ アセンブリ	00012~	1
10	31225-70400	BUSHING, idler gear ブッシュ	00012~	1
11	*	GEAR, idler ギヤ 36225-02100	00012~	1
12	31125-41202	SHAFT, idler gear シャフト	00012~	1
13	31225-71102	GEAR, oil pump ギヤ	00012~	1
14	31135-40600	WASHER, lock ワッシャー	00012~	1
15	MH004026	NUT ナット	00012~	1
16	36235-00400	SHIM シム t=0.1mm As required 必要に応じて使用	00012~	6
17	F2515-10000	WASHER, spring ワッシャー	00012~	3
18	F1145-10055	BOLT ボルト	00012~	3
19	36235-10010	Case Assy. ケース アセンブリ	00012~	1
20	*	CASE, oil pump ケース 36235-10100	00012~	1
21	36235-00500	BUSHING ブッシュ	00012~	2
22	MS476134	KEY, woodruff キー	00012~	1
23	31535-41200	GEAR, drive ギヤ	00012~	1
24	*	SHAFT, drive gear シャフト 31535-41212	00012~	1
25	31535-41211	GEAR, oil pump ギヤ	00012~	1
26	36235-10020	Cover Assy. カバー アセンブリ	00012~	1
27	36235-00500	BUSHING ブッシュ	00012~	2
28	*	COVER, oil pump カバー 36235-10200	00012~	1
29	F2515-10000	WASHER, spring ワッシャー	00012~	2
30	F1145-10030	BOLT ボルト	00012~	2

三菱純正部品のみが三菱製品の機能を発揮します。

オイル ストレーナ 及び オイル パイプ (オイルポンプ出入口用)
OIL STRAINER & OIL PIPE (For inlet & outlet of oil pump)

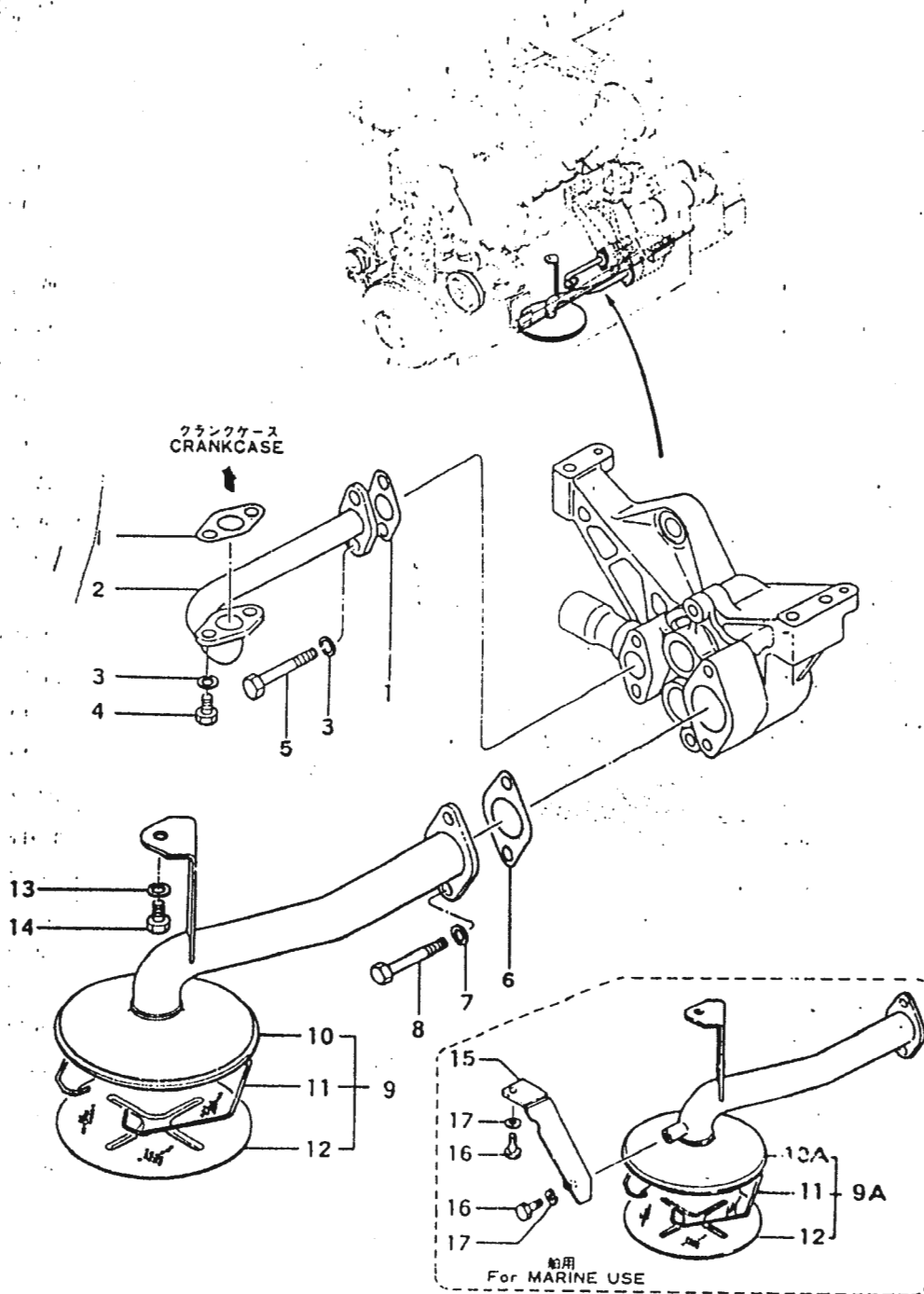

"ONLY MITSUBISHI GENUINE PARTS GIVE MITSUBISHI PERFORMANCE"

36-1 オイル ストレーナ 及び オイル パイプ (オイルポンプ出入口用)
OIL STRAINER & OIL PIPE (For inlet & outlet of oil pump)

陸用共通
 P=For land use
 船用
 M=For marine use

見出番号 Key No.	部品番号 Parts No.	部品名称・記 事 Parts Name・Description	適用機種 Applicable Engine No.	個 数 Q'ty		
				A/L	P	M
1	36236-01400	PACKING パッキン	00012~	2		
2	36236-01300	PIPE, oil パイプ	00012~	1		
3	F2515-10000	WASHER, spring ワッシャ	00012~	4		
4	F1145-10020	BOLT ボルト	00012~	2		
5	F1145-10065	BOLT ボルト	00012~	2		
6	36236-01200	PACKING パッキン	00012~	1		
7	F2515-10000	WASHER, spring ワッシャ	00012~	2		
8	F1145-10065	BOLT ボルト	00012~	2		
9	36236-01010	Oil Strainer Assy. オイル ストレーナ アセンブリ	00012~		1	
9A	36236-01080	Oil Strainer Assy. オイル ストレーナ アセンブリ	00012~			1
10	36236-01100	STRAINER, oil ストレーナ	00012~		1	
10A	36236-01800	STRAINER, oil ストレーナ	00012~			1
11	30136-02200	CIRCLIP サークリップ	00012~	1		
12	30136-02100	STRAINER ストレーナ	00012~	1		
13	F2515-10000	WASHER, spring ワッシャ	00012~	1		
14	F1145-10016	BOLT ボルト	00012~	1		
15	36236-01900	SUPPORT サポート	00012~			1
16	F1145-10016	BOLT ボルト	00012~			2
17	F2515-10000	WASHER, spring ワッシャ	00012~			2

三菱純正部品のみが三菱製品の機能を発揮します。

36-2 オイル パイプ (ターボチャージャー及びウォーターポンプ用)
OIL PIPE (For turbocharger & water pump)

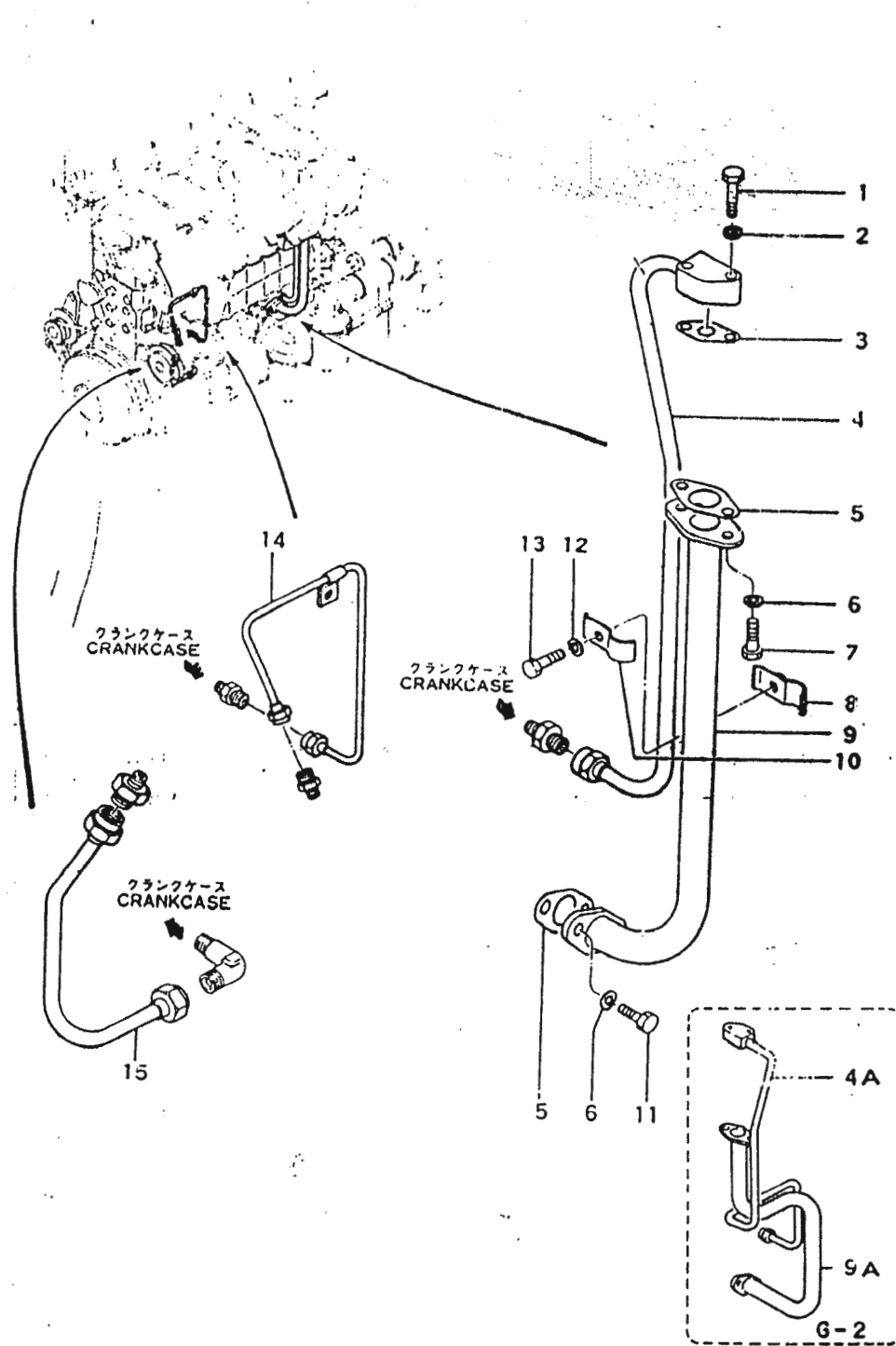

36-2

オイル パイプ (ターボチャージャ及びウォーターポンプ用)
OIL PIPE (For turbocharger & water pump)

排気管空冷式
 G-1=Exhaust manifold air cooling type
 排気管水冷式
 G-2=Exhaust manifold water cooling type

見出番号 Key No.	部品番号 Parts No.	部品名称・記 事 Parts Name・Description	適用機種 Applicable Engine No.	個 数 Qty		
				Ali	G-1	G-2
1	32336-05500	BOLT ボルト	00012~	2		
2	F2515-10000	WASHER, spring ワッシャ	00012~	2		
3	36236-00700	PACKING パッキン	00012~	1		
4	36236-23500	PIPE, oil パイプ	00012~		1	
4A	36236-23700	PIPE, oil パイプ	00012~			1
5	36236-00800	PACKING パッキン	00012~	2		
6	F2515-10000	WASHER, spring ワッシャ	00012~	4		
7	49160-60301	BOLT ボルト	00012~	2		
8	32536-05200	CLAMP クランプ	00012~	1		
9	36236-23601	PIPE, oil drain パイプ	00012~		1	
9A	36236-23800	PIPE, oil drain パイプ	00012~			1
10	32536-05100	CLAMP クランプ	00012~	1		
11	F1145-10025	BOLT ボルト	00012~	2		
12	F2515-10000	WASHER, spring ワッシャ	00012~	1		
13	F1025-10030	BOLT ボルト	00012~	1		
14	36236-04100	PIPE, oil パイプ	00012~		1	1
15	36236-14200	PIPE, oil drain パイプ	00012~		1	1
		注1. ウォータポンプ強制潤滑用 1. For water pump forced lubrication				



三菱純正部品のみが三菱製品の機能を発揮します。

オイル システム (ドライブケース及びインジェクションポンプ用)
OIL SYSTEM (For drive case & injection pump)

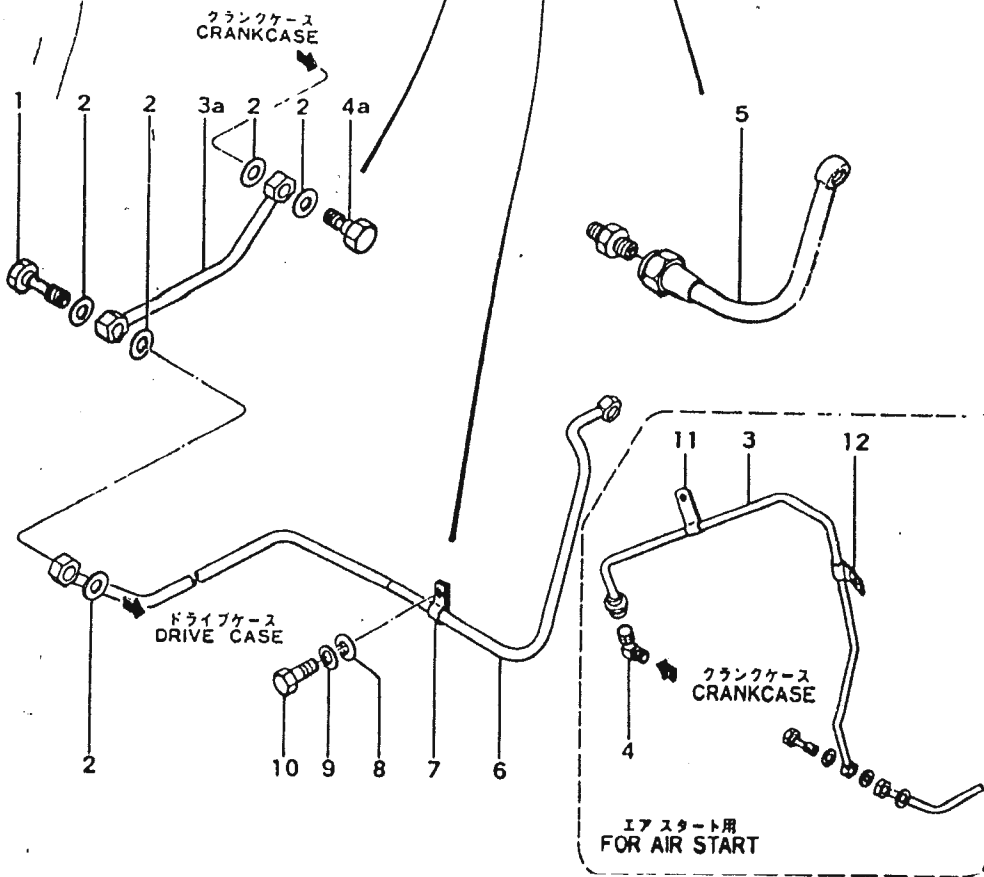
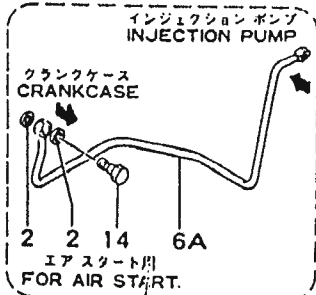
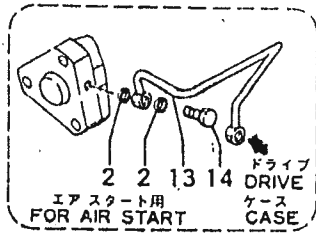

36-3

オイル システム (ドライブケース及びインジェクションポンプ用)
OIL SYSTEM (For drive case & injection pump)

電気スタート用及びエアモータ用
 B-1~3=For electric start & air motor
 エアスタート用
 B-4=For air start

見出番号 Key No.	部品番号 Parts No.	部品名称・記 Parts Name・Description	適用号機 Applicable Engine No.	個 数 Q'ty		
				A/1	B-1~3	B-4
1	32536-02901	BOLT, eye ボルト	00012~	1		
2	05946-01001	WASHER, sealing ワッシャ	00012~	•	5	5
3a	36236-22100	PIPE, oil パイプ } 図 1.	00080~	•	1	•
3	36236-12201	PIPE, oil パイプ } 図 1.	00189~	•	•	1
4a	32536-02801	BOLT, eye ボルト } 図 1.	00080~	•	1	•
4	F4656-06000	ELBOW エルボ } 図 1.	00189~	•	•	1
5	36236-22600	PIPE, drain パイプ	00012~	1		
6	36236-22500	PIPE, oil パイプ } 図 1.	00012~	•	1	•
6A	36236-04800	PIPE, oil パイプ } 図 1.	00189~	•	•	1
7	56104-01300	CLAMP クランプ	00012~	1		
8	F2500-10000	WASHER, plain ワッシャ	00012~	1		
9	F2515-10000	WASHER, spring ワッシャ	00012~	1		
10	F1145-10020	BOLT ボルト	00012~	1		
11	32036-02100	CLAMP クランプ	00189~	•	•	1
12	33475-06300	CLAMP クランプ	00189~	•	•	1
13	36236-16900	PIPE, oil パイプ	00189~	•	•	1
14	F4110-10000	BOLT, eye ボルト	00189~	•	•	2
		図 1. ウッドワードガバナ付エンジンはグループ番号 36-5 を ご覧ください。 1. Refer to Group No.36-5 of with woodward governor engine.				

三菱純正部品のみが三菱製品の機能を発揮します。

36-4 オイル ハイブ (ファンドライブ用)
OIL PIPE (For fan drive)

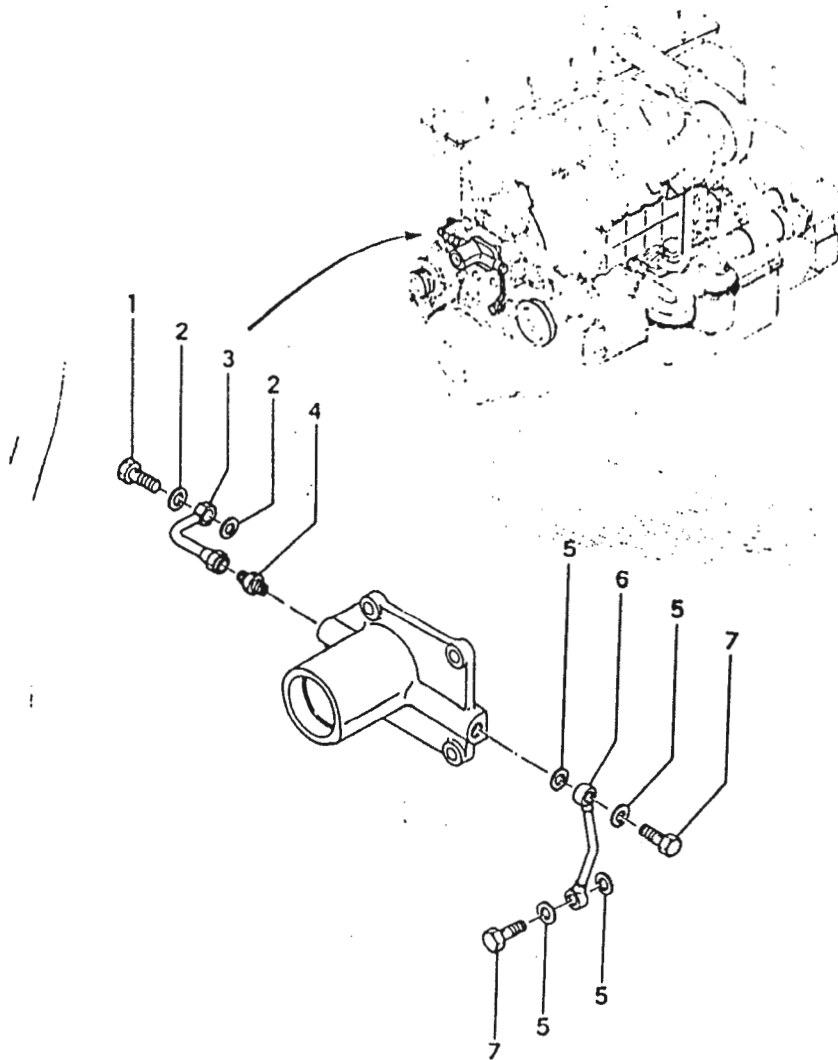

"ONLY MITSUBISHI GENUINE PARTS GIVE MITSUBISHI PERFORMANCE"

36 - 5 オイル パイプ (ウッドワードカバナ用)
OIL PIPE (For woodward governor)

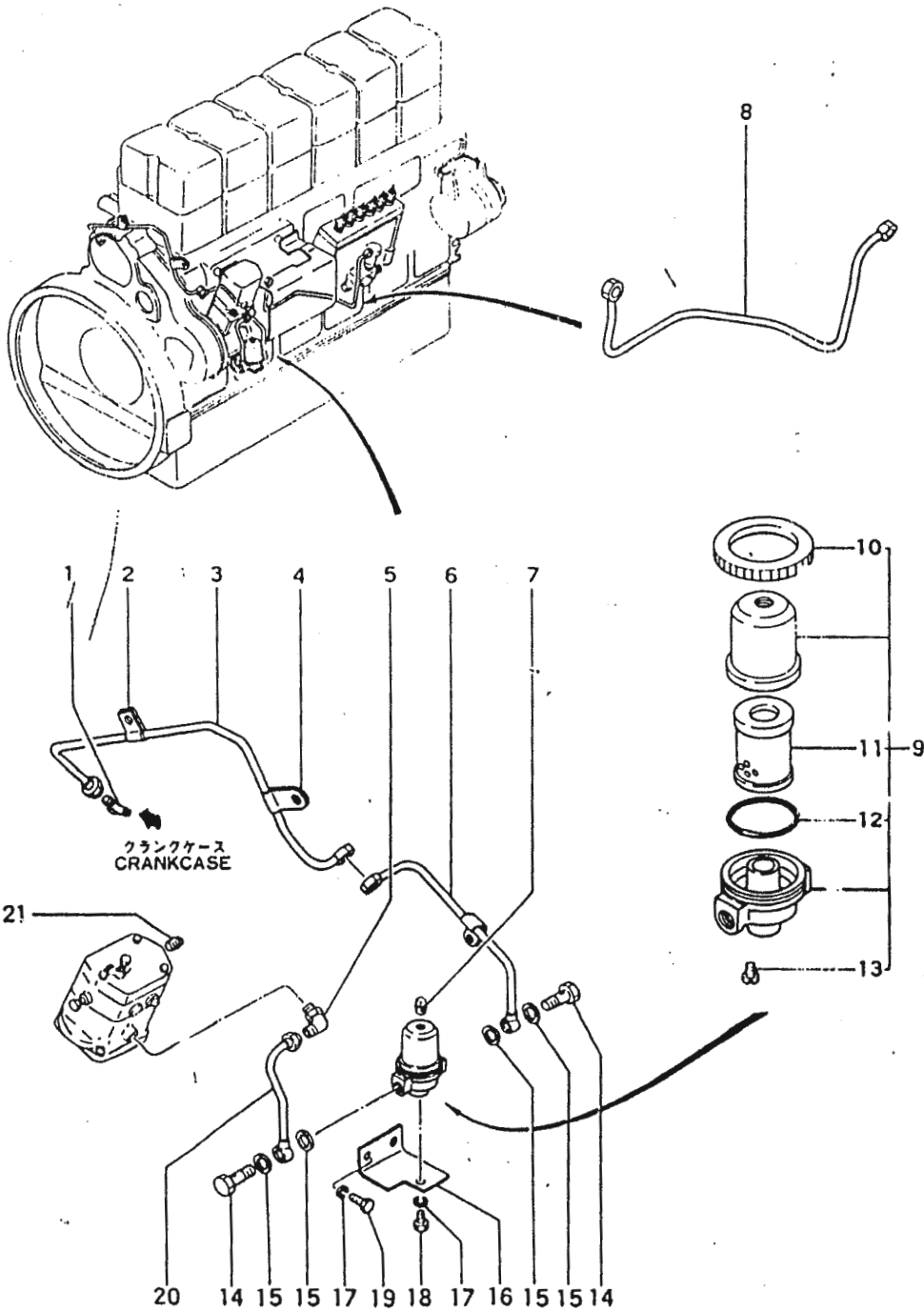

36-5 オイル バイブ (ウッドワードガバナ用)
OIL PIPE (For woodward governor)

ウッドワードガバナ用
C-5-For woodward governor

見出番号 Key No.	部品番号 Parts No.	部品名称・記 事 Parts Name · Description	適用号機 Applicable Engine No.	個数 Q'ty C-5
1	F4656-06001	ELBOW エルボ	00140~	1
2	33475-06300	CLAMP クランプ	00140~	1
3	36236-04500	PIPE, oil バイブ	00140~	1
4	32036-02100	CLAMP クランプ	00140~	1
5	F4656-06000	ELBOW エルボ	00140~	1
6	36236-04600	PIPE, oil バイブ	00140~	1
7	F5006-10000	PLUG, taper プラグ	00140~	1
8	36236-04800	PIPE バイブ	00140~	1
9	37463-01500	FILTER, oil フィルタ	00140~	1
10	34062-00240	RETAINER リテーナ	00140~	1
11	37463-01511	ELEMENT エLEMENT	00140~	1
12	34062-00223	O-RING Oリング	00140~	1
13	F1600-06008	SCREW, set スクリュー	00140~	1
14	34061-06200	BOLT, eye ボルト	00140~	2
15	05946-01201	WASHER, sealing ワッシャ	00140~	4
16	32536-07300	BRACKET ブラケット	00140~	1
17	F2515-10000	WASHER, spring ワッシャ	00140~	3
18	F1025-10016	BOLT ボルト	00140~	1
19	F1145-10020	BOLT ボルト	00140~	2
20	36236-04700	PIPE バイブ	00140~	1
21	F5006-13000	PLUG, taper プラグ	00140~	1

三菱純正部品のみが三菱製品の機能を発揮します。

39 オイル クーラ
OIL COOLER

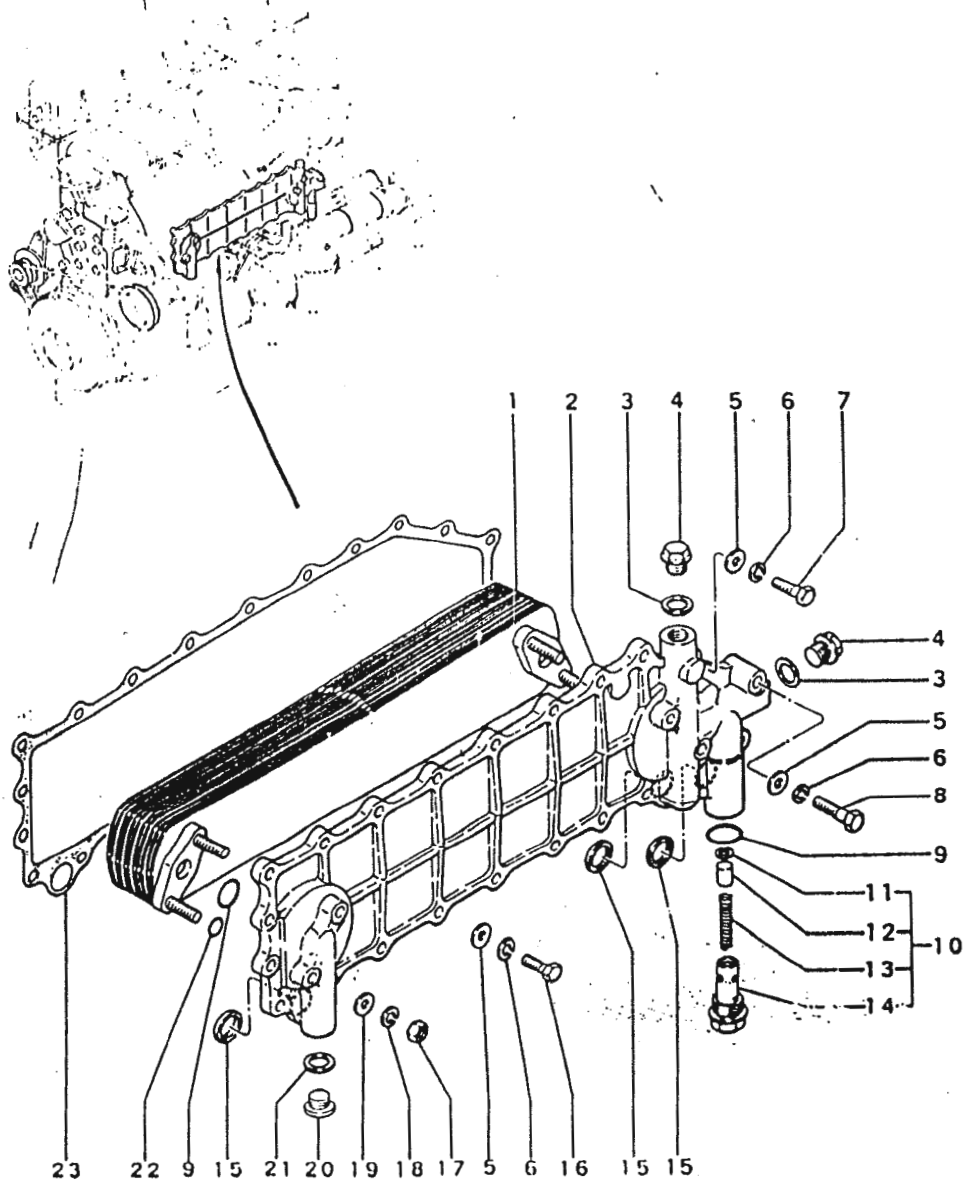

"ONLY MITSUBISHI GENUINE PARTS GIVE MITSUBISHI PERFORMANCE"

オイル クーラ
OIL COOLER

DTE DIESEL TEHNIK ENGINEERING
JAKARTA

見出番号 Key No.	部品番号 Parts No.	部品名称・記 事 Parts Name · Description	適用号機 Applicable Engine No.	個数 Qty All
	36239-10010	Oil Cooler Assy. オイル クーラ アセンブリ	見出番号1~4, 9~14 及び 17~22からなる。 Consists of Key Nos. 1~4, 9~14 & 17~22	00012~ 1
1	36239-10100	ELEMENT, cooler エレメント	00012~	1
2	36239-00200	COVER, oil cooler カバー	00012~	1
3	F4201-22700	GASKET ガasket	09012~	2
4	F5000-22000	PLUG プラグ	00012~	2
5	F2500-10000	WASHER, plain ワッシャ	00012~	22
6	F2515-10000	WASHER, spring ワッシャ	00012~	22
7	F1145-10035	BOLT ボルト	00012~	3
8	F1145-10055	BOLT ボルト	00012~	1
9	MH035093	O-RING Oリング	00012~	3
10	ME034019	VALVE, by-pass バルブ	00012~	1
11	ME034041	RING, snap リング	00012~	1
12	ME034039	VALVE バルブ	00012~	1
13	ME034038	SPRING, by-pass valve スプリング	00012~	1
14	ME034037	CASE, by-pass valve ケース	00012~	1
15	30939-00300	RING, rubber リング	00012~	3
16	F1145-10030	BOLT ボルト	00012~	18
17	F2300-10000	NUT ナット	00012~	4
18	F2515-10000	WASHER, spring ワッシャ	00012~	4
19	F2500-10000	WASHER, plain ワッシャ	00012~	4
20	MH037137	PLUG プラグ	00012~	1
21	F4202-20000	GASKET ガasket	00012~	1
22	MH035092	O-RING Oリング	00012~	4
23	30939-10401	GASKET, cover ガasket	00012~	1

三菱純正部品のみが三菱製品の機能を発揮します。

40-1 オイル フィルタ (下向用)
OIL FILTER (For downward type)

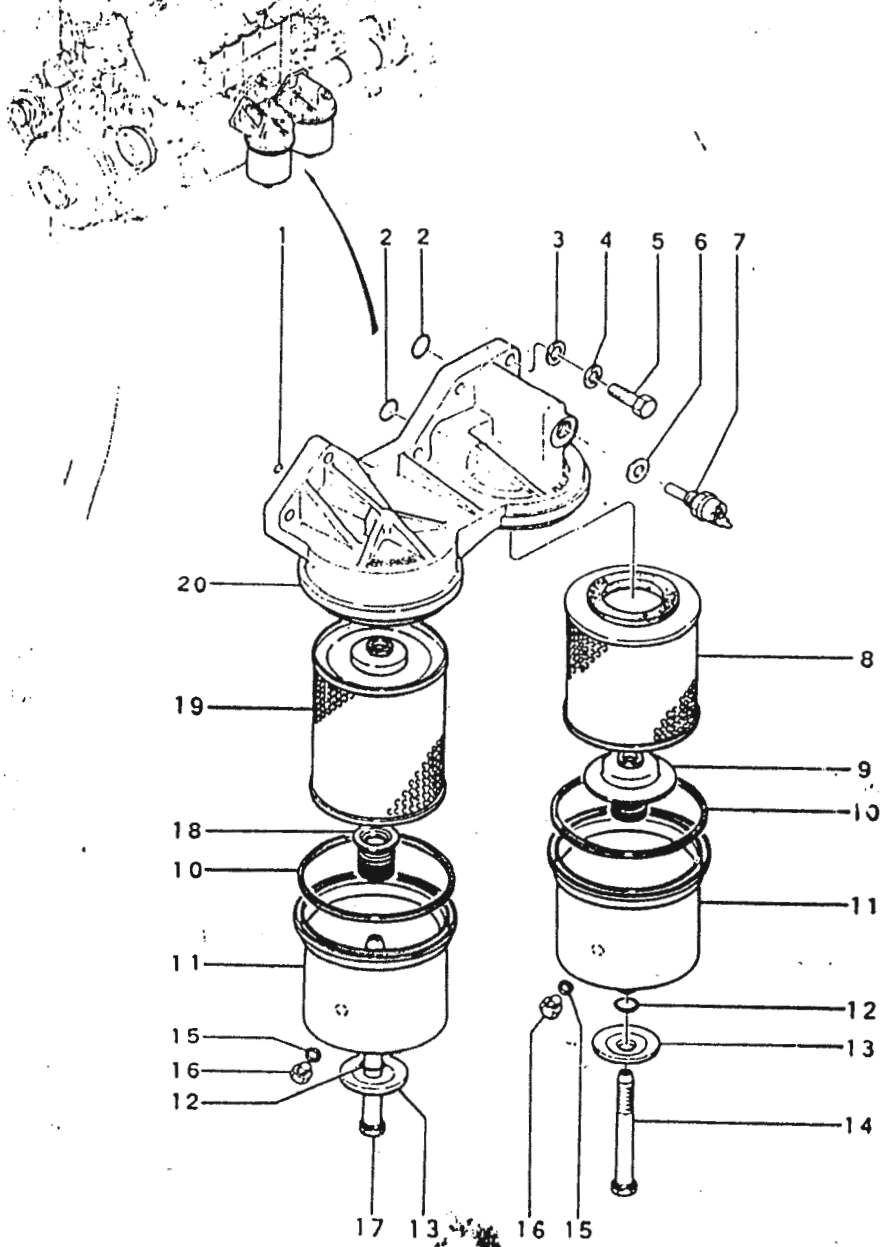

"MITSUBISHI GENUINE PARTS GIVE MITSUBISHI PERFORMANCE"

40-1 オイル フィルタ (下向用)
OIL FILTER (For downward type)

下向オイルフィルタ用
F-1=For downward type oil filter

見出番号 Key No.	部品番号 Parts No.	部品名称・記 Parts Name・Description	適用号機 Applicable Engine No.	個数 Q'ty F-1
1	31240-54500	O-RING オリング	00012~	1
2	31139-02201	O-RING オリング	00012~	2
3	F2500-10000	WASHER, plain ワッシャ	00012~	7
4	F2515-10000	WASHER, spring ワッシャ	00012~	7
5	F1145-10035	BOLT ボルト	00012~	7
6	05946-02001	WASHER, sealing ワッシャ	00012~	1
7	31236-54500	ALARM, oil by-pass アラーム	00012~	1
8~20	30940-11014	Oil Filter Assy. オイル フィルタ アセンブリ	00012~	1
	30940-11021	Element Kit エLEMENT キット 見出番号 8, 10, 12 および 19 からなる。 Consists of Key Nos. 8, 10, 12 & 19	00012~	1
8	*	ELEMENT エLEMENT 30940-11300 フルフロー用 For full flow	00012~	1
9	31240-50601	Retainer Assy. リテーナ アセンブリ フルフロー用 For full flow	00012~	1
10	31240-50301	PACKING, rubber パッキン	00012~	2
11	31240-51203	CASE, oil filter ケース	00012~	2
12	MH035025	O-RING オリング	00012~	2
13	31240-53900	WASHER, center bolt ワッシャ フルフロー用	00012~	2
14	31240-50500	BOLT, center ボルト For full flow	00012~	1
15	F4202-10000	GASKET ガasket	00012~	2
16	31240-50900	PLUG プラグ	00012~	2
17	31240-51500	BOLT, center ボルト	00012~	1
18	31240-50700	Retainer Assy. リテーナ アセンブリ	00012~	1
19	*	ELEMENT エLEMENT 30940-11401 バイパス用 For by-pass	00012~	1
20	30940-11101	HEAD, oil filter ヘッド	00012~	1

※ 是時正部品のみが本機製品の機能を発揮します。

40-2 オイル フィルタ (横向用)
OIL FILTER (For lateral type)

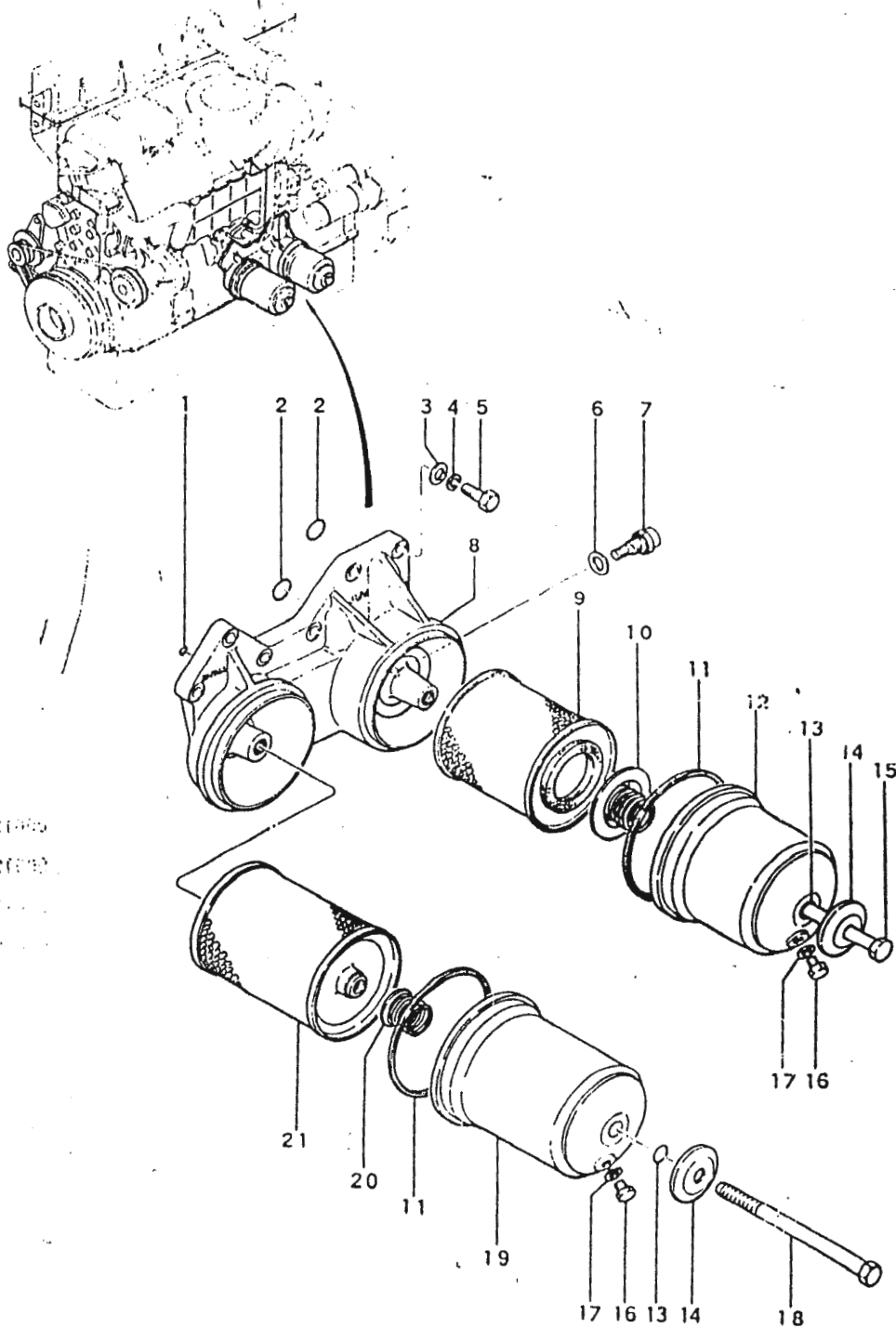

ONLY MITSUBISHI GENUINE PARTS GIVE MITSUBISHI PERFORMANCE

40-2 オイル フィルタ (横向用)
OIL FILTER (For lateral type)

横向オイルフィルタ用
F-3=For lateral type oil filter

見出番号 Key No.	部品番号 Parts No.	部品名称・記 事 Parts Name・Description	適用機種 Applicable Engine No.	個数 Qty F-3
1	31240-54500	O-RING オリング	00012~	1
2	31139-02201	O-RING オリング	00012~	2
3	F2500-10000	WASHER, plain ワッシャ	00012~	7
4	F2515-10000	WASHER, spring ワッシャ	00012~	7
5	F1145-10035	BOLT ボルト	00012~	7
6	05946-02001	WASHER, sealing ワッシャ	00012~	1
7	31236-54500	ALARM, oil by-pass アラーム	00012~	1
8~21	36240-00010	Oil Filter Assy. オイル フィルタ アセンブリ 見出番号9,11,13および21からなる。	00012~	1
	30940-11021	Element Kit, エレメント キット Consists of Key Nos.9,11,13 & 21	00012~	1
8	36240-0J100	HEAD, oil filter ヘッド	00012~	1
9	*	ELEMENT エレメント 30940-11300 フルフロー用	00012~	1
10	31240-50601	Retainer Assy. リテーナ アセンブリ フルフロー用	00012~	1
11	31240-50301	PACKING, rubber パッキン	00012~	2
12	31240-51203	CASE, oil filter ケース	00012~	1
13	MH035025	O-RING オリング	00012~	2
14	31240-53900	WASHER, center bolt ワッシャ フルフロー用	00012~	2
15	31240-50500	BOLT, center ボルト For full flow	00012~	1
16	31240-50900	PLUG プラグ	00012~	2
17	F4202-10000	GASKET ガasket	00012~	2
18	31240-51500	BOLT, center ボルト For by-pass バイパス用	00012~	1
19	31240-51603	CASE, oil filter ケース	00012~	1
20	31240-50700	Retainer Assy. リテーナ アセンブリ バイパス用	00012~	1
21	*	ELEMENT エレメント 30940-11401 バイパス用	00012~	1

※純正部品のみが三菱製品の性能を発揮します。

オイル フィルタ (その1) (横向用) (切換コック付)
OIL FILTER (Part-1) (For lateral type) (With changed cock)

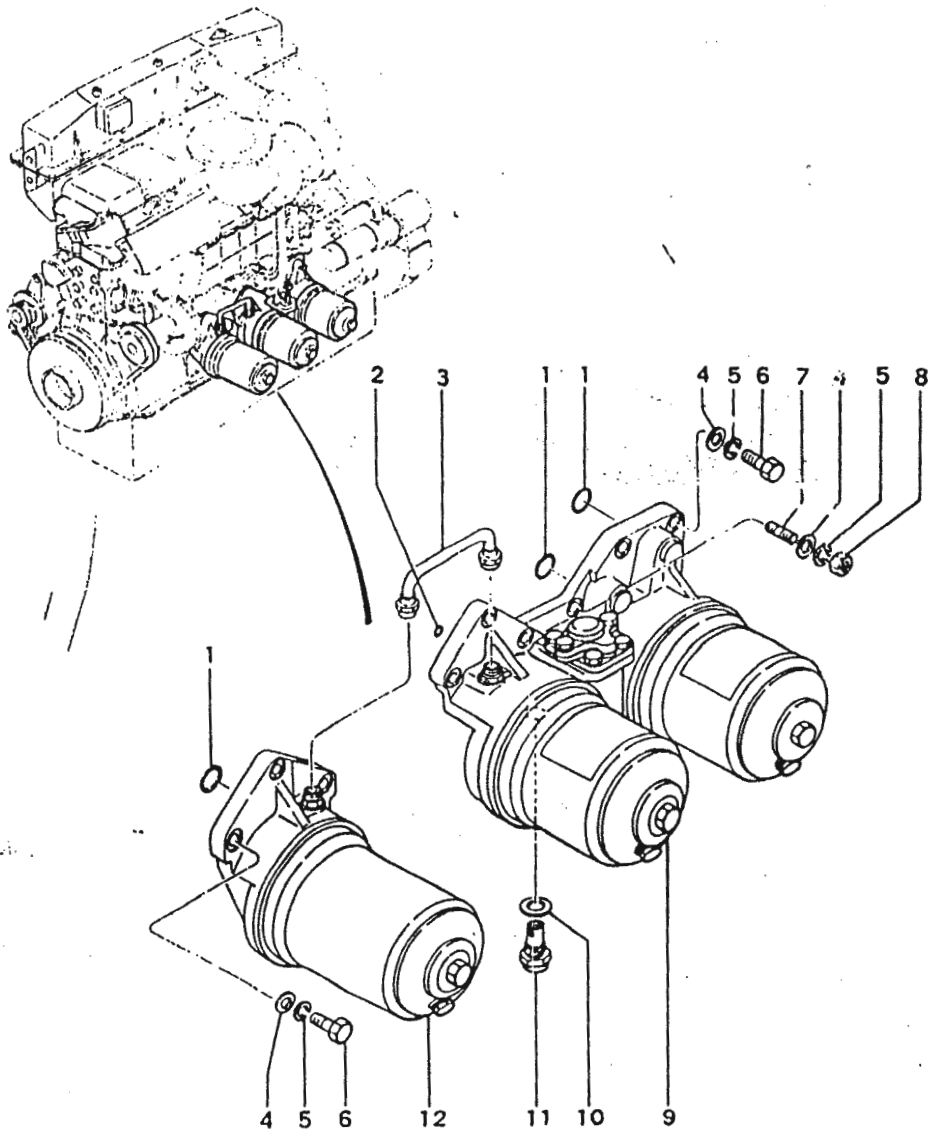

ONLY MITSUBISHI GENUINE PARTS GIVE MITSUBISHI PERFORMANCE™

40-3 オイル フィルタ (その1) (横向用) (切換コック付)
OIL FILTER (Part-1) (For lateral type) (With changed cock)

横向オイルフィルタ用
 F-2=For lateral type oil filter

見出番号 Key No.	部品番号 Parts No.	部品名称・記号 Parts Name・Description	適用機種	個数
			Applicable Engine No.	Qty F-2
1	31139-02201	O-RING オリング	00202~	3
2	31240-54500	O-RING オリング	00202~	1
3	36240-06500	PIPE, oil パイプ	00202~	1
4	F2500-10000	WASHER, plain ワッシャー	00202~	10
5	F2515-10100	WASHER, spring ワッシャー	00202~	10
6	F1145-10035	BOLT ボルト	00202~	9
7	F1450-10022	STUD スタッド	00202~	1
8	F2320-10000	NUT ナット	00202~	1
9	36240-05011	Oil Filter Assy. オイル フィルタ アセンブリ グループ番号 40-4 参照 See Group No. 40-4	00202~	1
10	05946-02001	WASHER, sealing ワッシャー	00202~	1
11	31236-54500	ALARM, oil by-pass アラーム	00202~	1
12	36240-06010	By-pass Filter Assy. バイパス フィルタ アセンブリ グループ番号 40-4 参照 See Group No. 40-4	00202~	1

純正部品のみが三菱製品の機能を発揮します。

オイル フィルタ (その2) (横向き) (切換コック付)
OIL FILTER (Part -2) (For lateral type) (With changed cock)

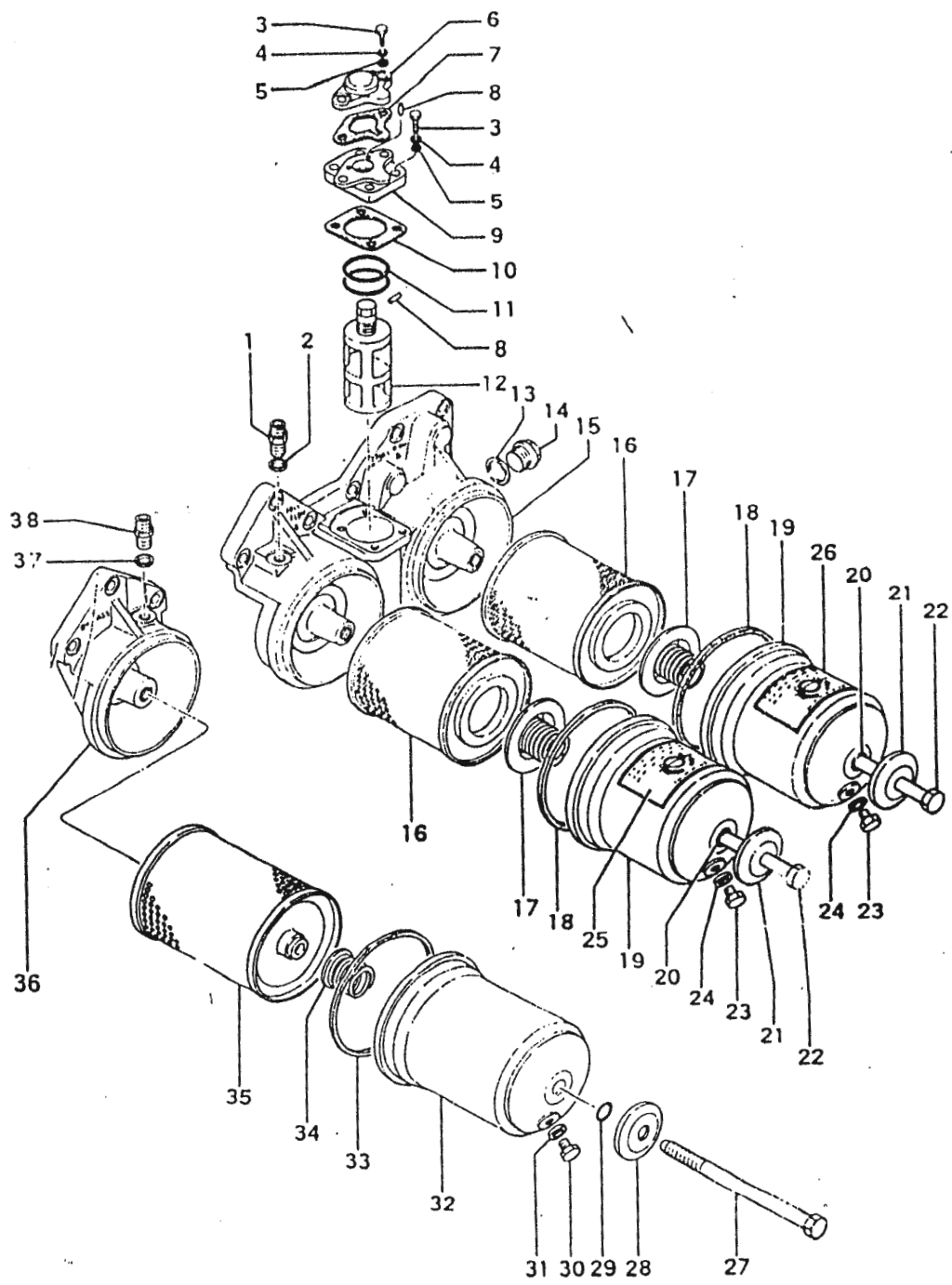

MITSUBISHI GENUINE PARTS GIVE MITSUBISHI PERFORMANCE

40-4 オイル フィルタ (その2) (横向用) (切換コック付)
OIL FILTER (Part-2) (For lateral type) (With changed cock)

横向オイルフィルタ用
 F-2=For lateral type oil filter

見出番号 Key No.	部品番号 Parts No.	部品名称・記 Parts Name・Description	適用機種 Applicable Engi.ne No.	個数 Qty F-2
1~26	36240-05011	Oil Filter Assy. オイル フィルタ アセンブリ フルフロー用 For full flow	00202~	1
27~38	36240-06010	By-pass Filter Assy. バイパス フィルタ アセンブリ	00202~	1
1	MH037362	CONNECTOR コネクタ	00202~	1
2	F4202-12000	GASKET ガasket	00202~	1
3	F1025-08J25	BOLT ボルト	00202~	6
4	F2515-08000	WASHER, spring ワッシャ	00202~	6
5	F2500-08000	WASHER, plain ワッシャ	00202~	6
6	36240-05400	COVER カバー	00202~	1
7	36240-05800	GASKET ガasket	00202~	1
8	36240-05800	PIN ピン	00202~	3
9	36240-05300	COVER カバー	00202~	1
10	36240-05700	GASKET ガasket	00202~	1
11	F3150-01600	O-RING Oリング	00202~	2
12	36240-05200	COCK コック	00202~	1
13	F4202-27000	GASKET ガasket	00202~	3
14	ME020707	NUT, cap ナット	00202~	3
15	36240-05100	HEAD, oil filter ヘッド	00202~	1
	30940-11041	Element Kit エレメント キット フルフロー用 For full flow 18 & 20. フルフロー及びバイパス用	00202~	2
	30940-11021	Element Kit エレメント キット For full flow & by-pass 見出番号 16(1個), 18(1個), 20(1個), 29, 33 および 35 からなる。 Consists of Key Nos. 16(1ea), 18(1ea), 20(1ea), 29, 33 & 35.	00202~	1
16	*	ELEMENT エレメント 30940-11300	00202~	2
17	31240-50601	Retainer Assy. リテーナ アセンブリ	00202~	2
18	31240-50301	PACKING, rubber パッキン	00202~	2
19	31240-51203	CASE, oil filter ケース	00202~	2
20	MH035025	O-RING Oリング	00202~	2
21	31240-53900	WASHER, center bolt ワッシャ	00202~	2
22	31240-50500	BOLT, center ボルト	00202~	2
23	31240-50900	PLUG プラグ	00202~	2
24	F4202-10000	GASKET ガasket	00202~	2
25	36240-05500	PLATE, caution プレート 和文 Japanese	00202~	1
26	36240-05900	PLATE, caution プレート 英文 English	00202~	1
27	31240-51500	BOLT, center ボルト	00202~	1

三菱純正部品のみが三菱製品の機能を発揮します

(Continued) OIL FILTER (Part -2) (For lateral type) (With changed coc)

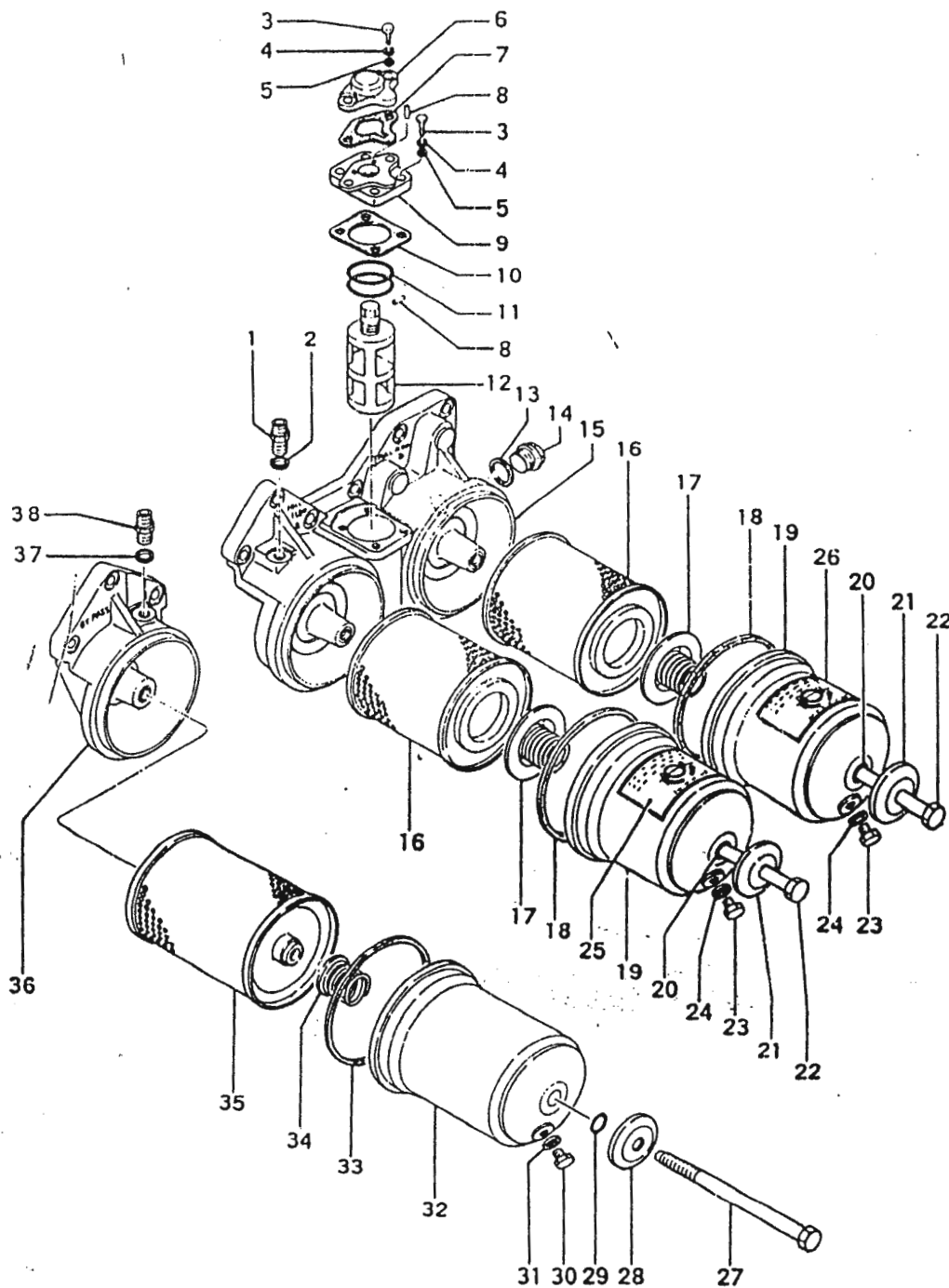

ONLY MITSUBISHI GENUINE PARTS GIVE MITSUBISHI PERFORMANCE*

40-4 (Continued) OIL FILTER (Part-2) (For lateral type) (With changed cock)

(続) オイル フィルタ (その2)

(横向往)

(切換コック付)

横向往オイルフィルタ用
F-2=For lateral type oil filter

見出番号 Key No.	部品番号 Parts No.	部品名称・記 事 Parts Name・Description	適用機種 Applicable Engine No.	個数 Qty F-2
28	31240-53900	WASHER, center bolt ワッシャ	00202~	1
	30940-11031	Element Kit エレメント キット バイパス用 For by-pass 見出番号 29, 33 および 35 からなる。 Consists of Key Nos. 29, 33 & 35	00202~	1
29	MH035025	O-RING オリング	00202~	1
30	31240-50900	PLUG プラグ	00202~	1
31	F4202-10000	GASKET ガスケット	00202~	1
32	31240-51603	CASE, oil filter ケース	00202~	1
33	31240-50301	PACKING, rubber パッキン	00202~	1
34	31240-50700	Retainer Assy. リテーナ アセンブリ	00202~	1
35	*	ELEMENT エレメント 30940-11401	00202~	1
36	36240-06100	HEAD, oil filter ヘッド	00202~	1
37	F4202-12000	GASKET ガスケット	00202~	1
38	MH037362	CONNECTOR コネクタ	00202~	1

三菱純正部品のみが三菱製品の機能を発揮します。

40-5

オイル フィルタ セネラル (ノコワイヤ式用)
OIL FILTER GENERAL (For notched wire type)

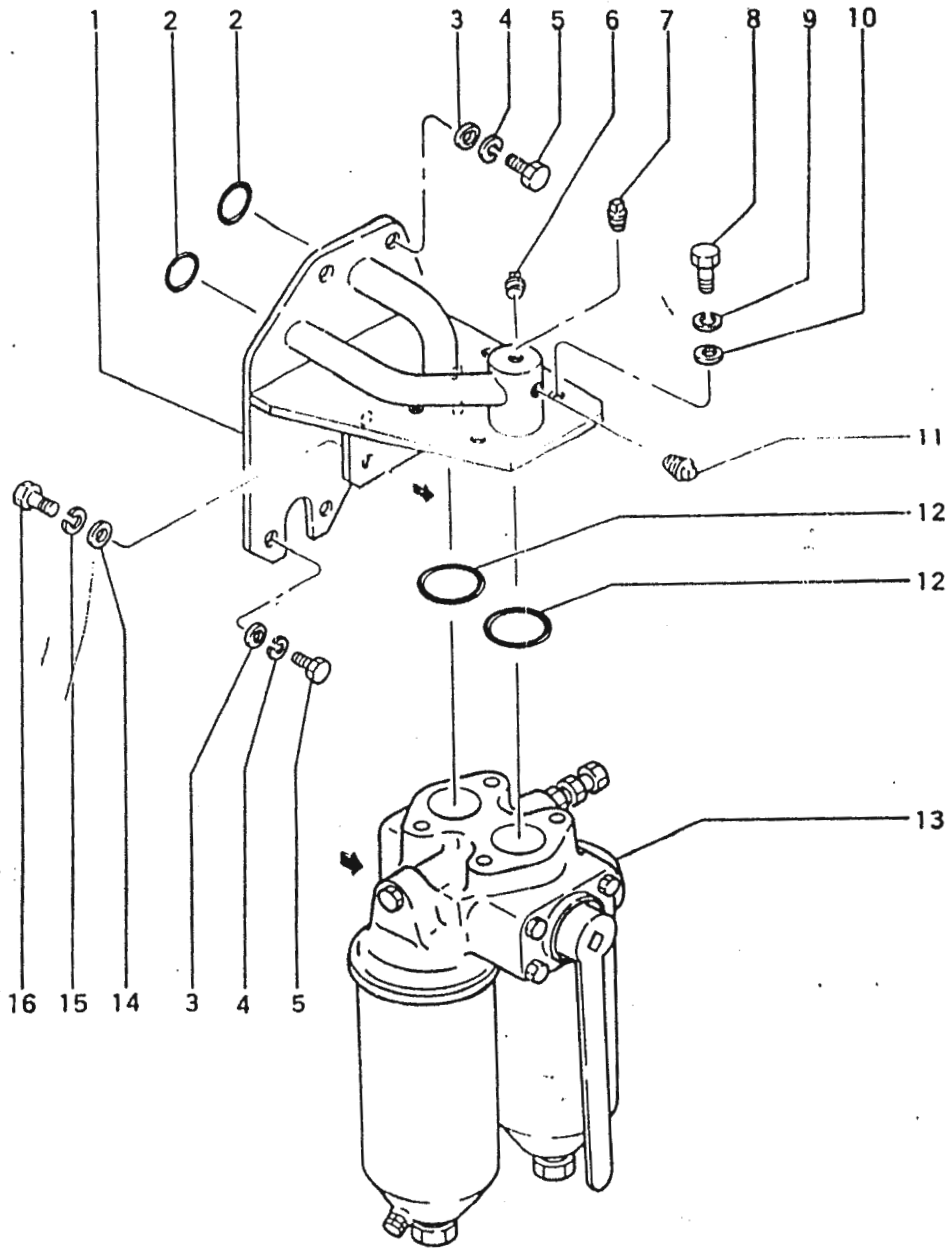

Y MITSUBISHI GENUINE PARTS GIVE MITSUBISHI PERFORMANCE

40-5

オイル フィルタ セネラル (ノッチワイヤ式用)
OIL FILTER GENERAL (For notched wire type)

ノッチワイヤ式用
 F-4=For notched wire type

見出番号 Key No.	部品番号 Parts No.	部品名称・記 Parts Name・Description	適用機種	個数
			Applicable Engine No.	Qty F-4
1	36240-03100	BRACKET, oil filter ブラケット	00012~	1
2	F3156-05000	O-RING オリング	00012~	2
3	F2500-10000	WASHER, plain ワッシャ	00012~	6
4	F2515-10000	WASHER, spring ワッシャ	00012~	6
5	F1145-10030	BOLT ボルト	00012~	6
6	F5006-10000	PLUG, taper プラグ	00012~	1
7	F5006-13000	PLUG, taper プラグ	00012~	1
8	F1145-12035	BOLT ボルト	00012~	4
9	F2515-12000	WASHER, spring ワッシャ	00012~	4
10	F2500-12000	WASHER, plain ワッシャ	00012~	4
11	F5006-17000	PLUG プラグ	00012~	1
12	31139-02201	O-RING オリング	00012~	2
13	04123-07002	Oil Filter Assy. オイル フィルタ アセンブリ グループ番号 40-6 参照 See group No. 40-6	00012~	1
14	F2500-12000	WASHER, plain ワッシャ	00012~	4
15	F2515-12000	WASHER, spring ワッシャ	00012~	4
16	F1145-12030	BOLT ボルト	00012~	4

三菱純正部品のみが三菱製品の機能を発揮します。

40-6 オイル フィルタ (ノチワイヤ式用)
OIL FILTER (For notched wire type)

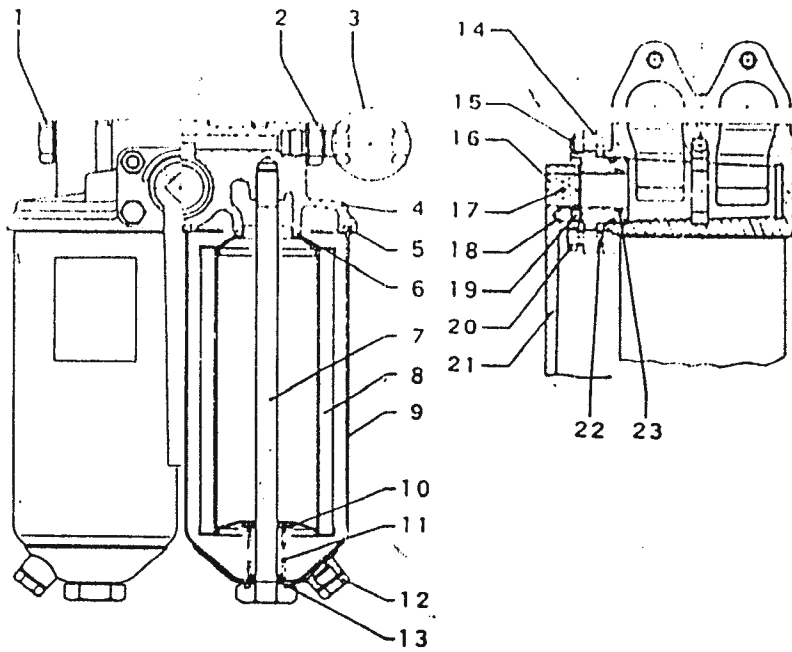

ONLY MITSUBISHI GENUINE PARTS GIVE MITSUBISHI PERFORMANCE*

40 5 オイル フィルタ ノッチワイヤ式用
OIL FILTER (For notched wire type)

ノッチワイヤ式用
F-4=For notched wire type

見出番号 Key No.	部品番号 Parts No.	部品名称・記号 Parts Name・Description	適用機種 Applicable Engine No.	個数 Qty F-4
1~23	04123-07002	Oil Filter Assy. オイル フィルタ アセンブリ	00012~	1
1	04123-07024	PLUG プラグ	00012~	1
2	04123-07025	SOCKET ソケット	00012~	1
	04123-07042	PACKING パッキン	00012~	2
3	04123-07026	COCK コック	00012~	1
4	04123-07011	BRACKET, oil filter ブラケット	00012~	1
5	04123-07019	PACKING パッキン	00012~	2
6	04123-07021	PACKING パッキン	00012~	2
7	04123-07044	ROD, center ロッド	00012~	2
8	04123-07015	ELEMENT, oil filter エレメント	00012~	2
9	04123-07013	CASE, oil filter ケース	00012~	2
10	04123-07017	WASHER ワッシャ	00012~	2
	04123-07018	PACKING パッキン	00012~	2
11	04123-07016	SPRING スプリング	00012~	2
12	04123-07039	PLUG, drain プラグ	00012~	2
	04123-07041	PACKING パッキン	00012~	2
13	04123-07022	O-RING オリング	00012~	2
14	04123 07023	FLANGE, gland フランジ	00012~	1
15	04123-07036	STUD スタッド	00012~	2
	04123-07037	NUT ナット	00012~	2
16	04123-07012	COCK コック	00012~	1
17	04123-07035	PIN, taper ピン	00012~	1
18	04123-07031	SPRING スプリング	00012~	1
19	04123-07032	BALL, steel ボール	00012~	1
20	04123-07038	BOLT ボルト	00012~	2
21	04123-07029	HANDLE ハンドル	00012~	1
22	04123-07033	O-RING オリング	00012~	1
23	04123-07034	O-RING オリング	00012~	1

※ 原産国記号の付いた部品は、原産国の機組を推奨します。

42-1 オイル フィラ 及び オイル レベル ケーシ (陸用)
OIL FILLER & OIL LEVEL GAGE (For land use)

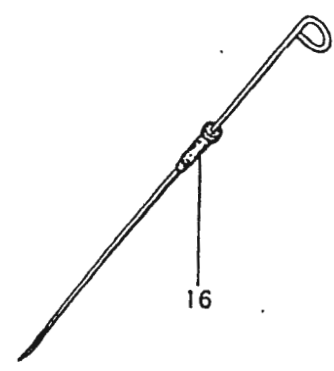
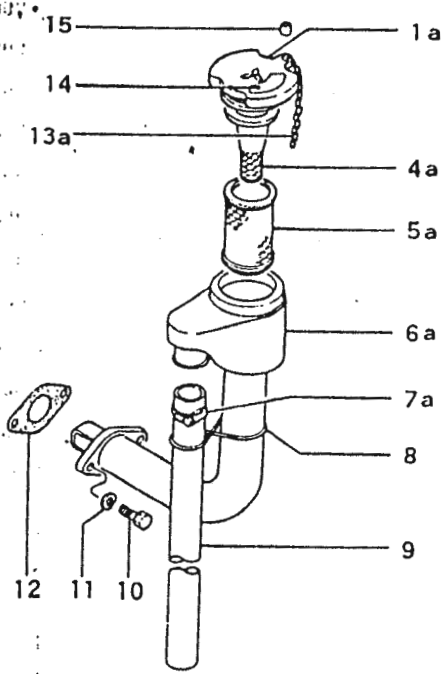
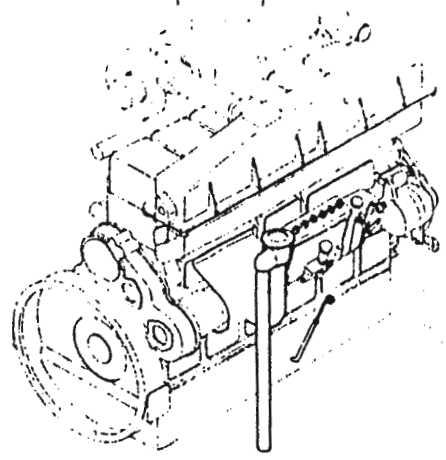

ONLY MITSUBISHI GENUINE PARTS GIVE MITSUBISHI PERFORMANCE

42 - 1

オイル フィラ 及び オイル レベル ゲージ (陸用)
OIL FILLER & OIL LEVEL GAGE (For land use)

陸用共通
 P=For land use

見出番号 Key No.	部品番号 Parts No.	部品名称・記 Parts Name・Description	適用号機 Applicable Engine No.	個数 Qty P
	36242-20010	Oil Filler Assy. オイル フィラ アセンブリ 見出番号 1a, 4a~6aおよび 13a からなる。 Consists of Key Nos. 1a, 4a~6a & 13a.	00012~	1
1a	32542-01100	CAP, oil filler キャップ	10756~	1
4a	32542-01200	STRAINER, oil ストレーナ	10756~	1
5a	32542-01300	ELEMENT, breather エLEMENT	10756~	1
6a	36242-20100	FILLER, oil フィラ	10756~	1
7a	05317-00401	CLAMP, breather pipe クランプ	10756~	1
8	33042-21301	CLAMP クランプ	00012~	1
9	32042-20500	PIPE, breather パイプ	00012~	1
10	F1145-10025	BOLT ボルト	00012~	2
11	F2515-10000	WASHER, spring ワッシャ	00012~	2
12	33442-10200	GASKET ガスケット	00012~	1
13a	30042-08201	CHAIN チェーン	10756~	1
14	32542-01500	PLATE, caution プレート	10756~	1
15	32542-01400	PIPE パイプ	10756~	1
16	36242-03101	GAGE, oil level ゲージ	00012~	1

三菱純正部品のみが三菱製品の機能を発揮します。

オイル フィラ 及び オイル レベル ケージ (船用)
OIL FILLER & OIL LEVEL GAGE (For marine use)

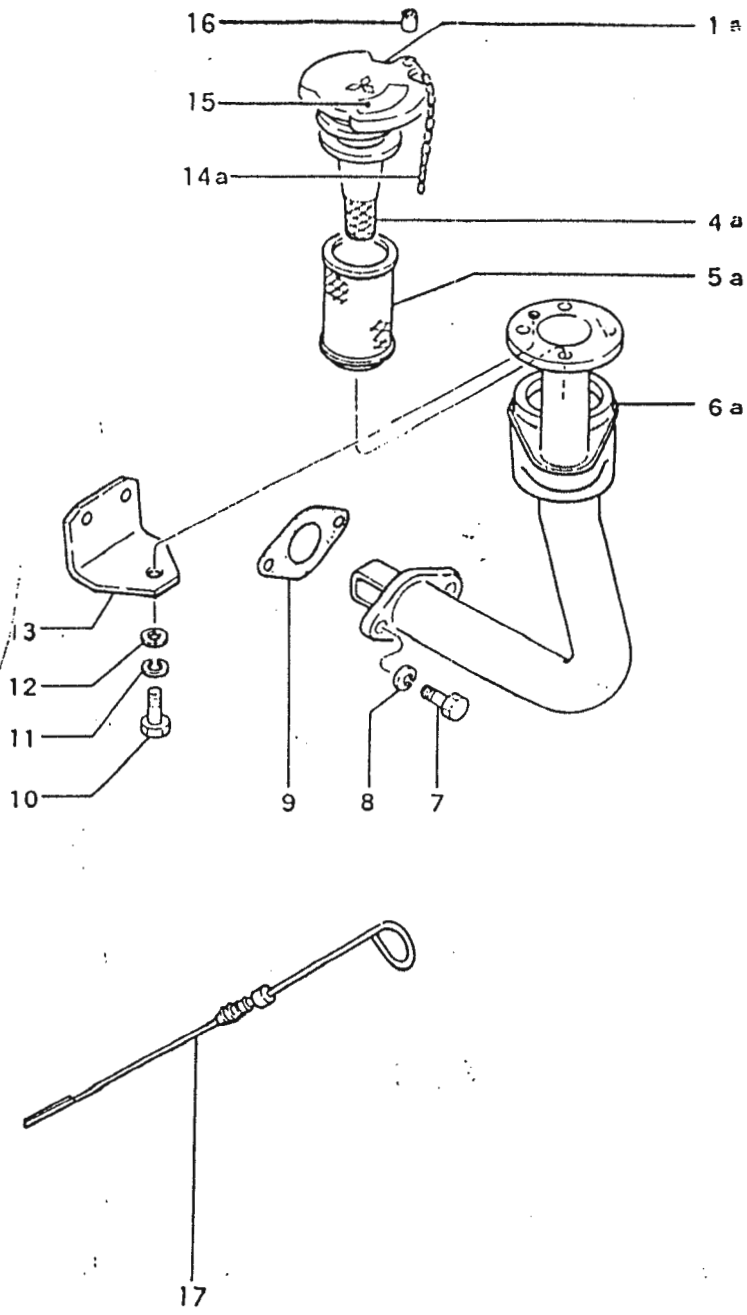

42 2 オイル フィラ 及び オイル レベル ゲージ (船用)
OIL FILLER & OIL LEVEL GAGE (For marine use)

船用共通
 M=For marine use

見出番号 Key No.	部品番号 Parts No.	部品名称・記 Parts Name・Description	適用号機 Applicable Engine No.	個数 Qty M
	36242-25010	Oil Filler Assy. オイル フィラ アセンブリ 見出番号 1a, 4a~6a および 14a からなる。 Consists of Key Nos. 1a, 4a~6a & 14a.	00012~	1
1a	32542-01100	CAP, oil filler キャップ	10783~	1
4a	32542-01200	STRAINER, oil ストレーナ	10783~	1
5a	32542-01300	ELEMENT, breather エLEMENT	10783~	1
6a	36242-25100	FILLER, oil フィラ	10783~	1
7	F1145-10025	BOLT ボルト	00012~	2
8	F2515-10000	WASHER, spring ワッシャ	00012~	2
9	33442-10200	GASKET ガasket	00012~	1
10	F1025-10020	BOLT ボルト	00012~	1
11	F2515-10000	WASHER, spring ワッシャ	00012~	1
12	F2500-10000	WASHER, plain ワッシャ	00012~	1
13	36242-15200	STAY ステア	00012~	1
14a	30042-08201	CHAIN チェーン	10783~	1
15	32542-01500	PLATE, caution プレート	10783~	1
16	32542-01400	PIPE パイプ	10783~	1
17	36242-03500	GAGE ゲージ	00012~	1

※純正部品のみが本製品の機能を発揮します。

45-1 WATER PUMP

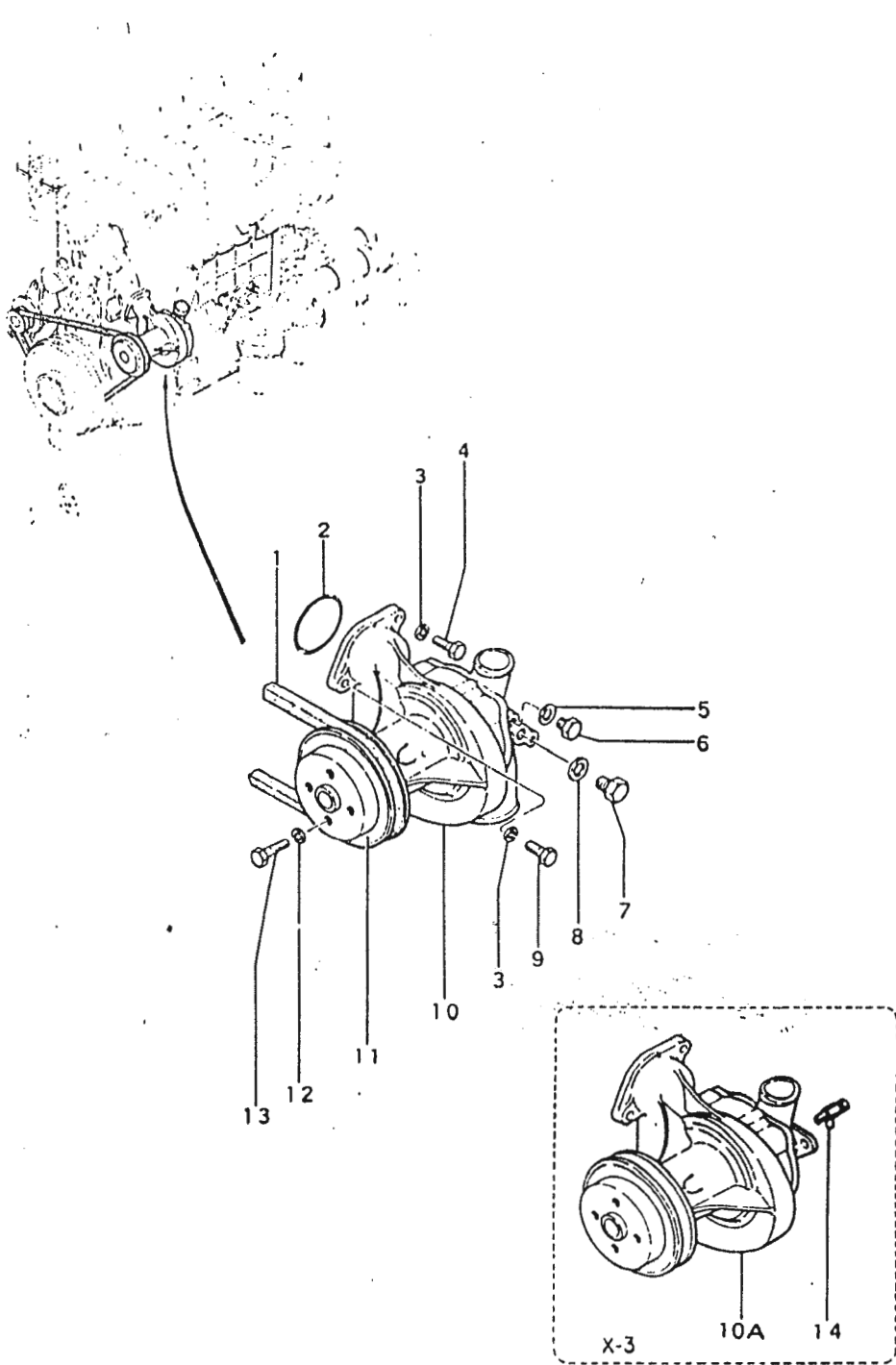

ONLY MITSUBISHI GENUINE PARTS GIVE MITSUBISHI PERFORMANCE

45-1 ウォータ ポンプ WATER PUMP

強制潤滑 グリス潤滑(水道冷却用)
 X-1=Forced lubrication X-3=Grease lubrication
 グリス潤滑(一般用) (city water cooling)
 X-2=Grease lubrication(general)

見出番号 Key No.	部品番号 Parts No.	部品名称・記号 Parts Name・Description	適用号機 Applicable Engine No.	個数 Q'ty			
				All	X-1	X-2	X-3
1	05910-40055	V-BELT Vベルト ファン無し用 For without fan	00012~	•	1	1	1
2	F3153-07500	O-RING Oリング	00012~	1			
3	F2515-10000	WASHER, spring ワッシャ	00012~	4			
4	F1145-10035	BOLT ボルト	00012~	1			
5	05946-01201	WASHER, sealing ワッシャ	00012~	•	1	1	•
6	36298-04400	PLUG プラグ	00012~	•	1	1	•
7	F5000-16000	PLUG プラグ	00012~	•	1	1	•
8	05946-01601	WASHER, sealing ワッシャ	00012~	•	1	1	•
9	F1145-10030	BOLT ボルト	00012~	3			
10	36245-10000	Water Pump Assy.	00012~	•	1	•	•
		ウォータ ポンプ アセンブリ					
	36245-09000	Water Pump Assy.	00012~	•	•	1	•
		ウォータ ポンプ アセンブリ					
10A	36245-05000	Water Pump Assy.	00012~	•	•	•	1
		ウォータ ポンプ アセンブリ					
11	36245-01501	PULLEY, water pump プーリ ファン無し用 For without fan	00012~	•	1	1	1
	36245-11201	PULLEY, water pump プーリ ファン付用 For with fan	00012~	•	1	1	1
12	F2515-10000	WASHER, spring ワッシャ	00012~	•	4	4	4
13	F1145-10025	BOLT ボルト	00012~	•	4	4	4
14	30847-06051	COCK, drain コック	00012~	•	•	•	1

グループ番号 45-2 参照
See Group No. 45-2

※純正部品のみが三菱製品の機能を発揮します。

45-2 ウォータ ポンプ アセンブリ
WATER PUMP ASSY.

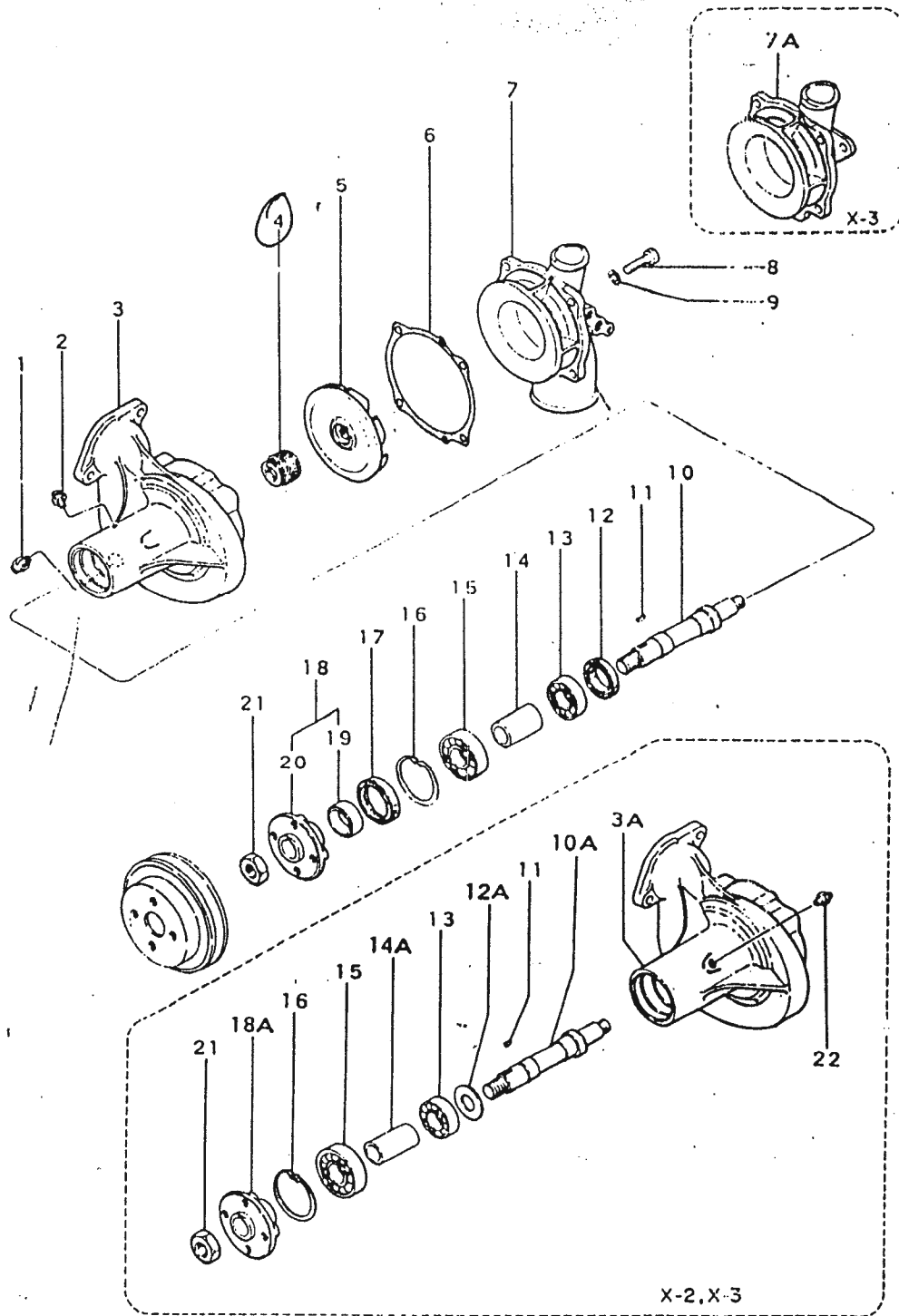

ONLY MITSUBISHI GENUINE PARTS GIVE MITSUBISHI PERFORMANCE

45 2 ウォータ ポンプ アセンブリ
WATER PUMP ASSY.

強制潤滑 X-1=Forced lubrication X-3=Grease lubrication
X-2=Grease lubrication(一般用) (city water cooling)
X-3=Grease lubrication (水道冷却)

見出番号 Key No.	部品番号 Parts No.	部品名称・記 Parts Name・Description	適用号機 Applicable Engine No.	個数 Qty		
				X-1	X-2	X-3
1-21	36245-10000	Water Pump Assy. ウォータ ポンプ アセンブリ	00012~	1	.	.
3-22	36245-09030	Water Pump Assy. ウォータ ポンプ アセンブリ	00012~	.	1	.
3-22	36245-05000	Water Pump Assy. ウォータ ポンプ アセンブリ	00012~	.	.	1
1	00434-15011	CONNECTOR コネクタ	00012~	1	.	.
2	37136-13400	CONNECTOR コネクタ	00012~	1	.	.
3	36245-10100	CASE, water pump ケース	00012~	1	.	.
3A	30945-10101	CASE, water pump ケース	00012~	.	1	1
4	31145-00902	SEAL, unit シール 60φ10.	00012~	1	1	1
5	30945-10400	IMPELLER インペラ 55φ00.	00012~	1	1	1
6	30945-10300	GASKET ガasket	00012~	1	1	1
7	30945-10202	COVER, pump case カバー	00012~	1	1	.
7A	36245-05200	COVER, pump case カバー	00012~	.	.	1
8	F1025-10025	BOLT ボルト	00012~	4	4	4
9	F2515-10000	WASHER, spring ワッシャ	00012~	4	4	4
10	36245-00200	SHAFT, water pump シャフト 750mm	00012~	1	.	.
10A	30945-10501	SHAFT, water pump シャフト	00012~	.	1	1
11	MS476134	KEY, woodruff キー 30	00012~	1	1	1
12	F3015-03222	SEAL, oil シール φ47×30×9 7mm.	00012~	1	.	.
12A	31145-02900	WASHER ワッシャ	00012~	.	1	1
13	MS556065	BEARING, ball ベアリング	00012~	1	1	1
14	36245-00300	SPACER スペーサ	00012~	1	.	.
14A	30945-10600	SPACER スペーサ	00012~	.	1	1
15	MS556185	BEARING, ball ベアリング 6305 2per	00012~	1	1	1
16	MF522236	RING, snap リング 6205 1P	00012~	1	1	1
17	F3015-04522	SEAL, oil シール φ62×45×9 ⇒ 6.600.	00012~	1	.	.
18	36245-00040	Flange Assy. フランジ アセンブリ	00012~	1	.	.
18A	30945-10700	FLANGE フランジ	00012~	.	1	1
19	36245-00500	RING リング	00012~	1	.	.
20	+	FLANGE フランジ 36245-00400	00012~	1	.	.
21	MF430732	NUT ナット	00012~	1	1	1
22	MF524002	NIPPLE, grease ニップル	00012~	.	1	1

三菱純正部品のみが三菱製品の機能を発揮します。

クーリング システム
46-1 COOLING SYSTEM

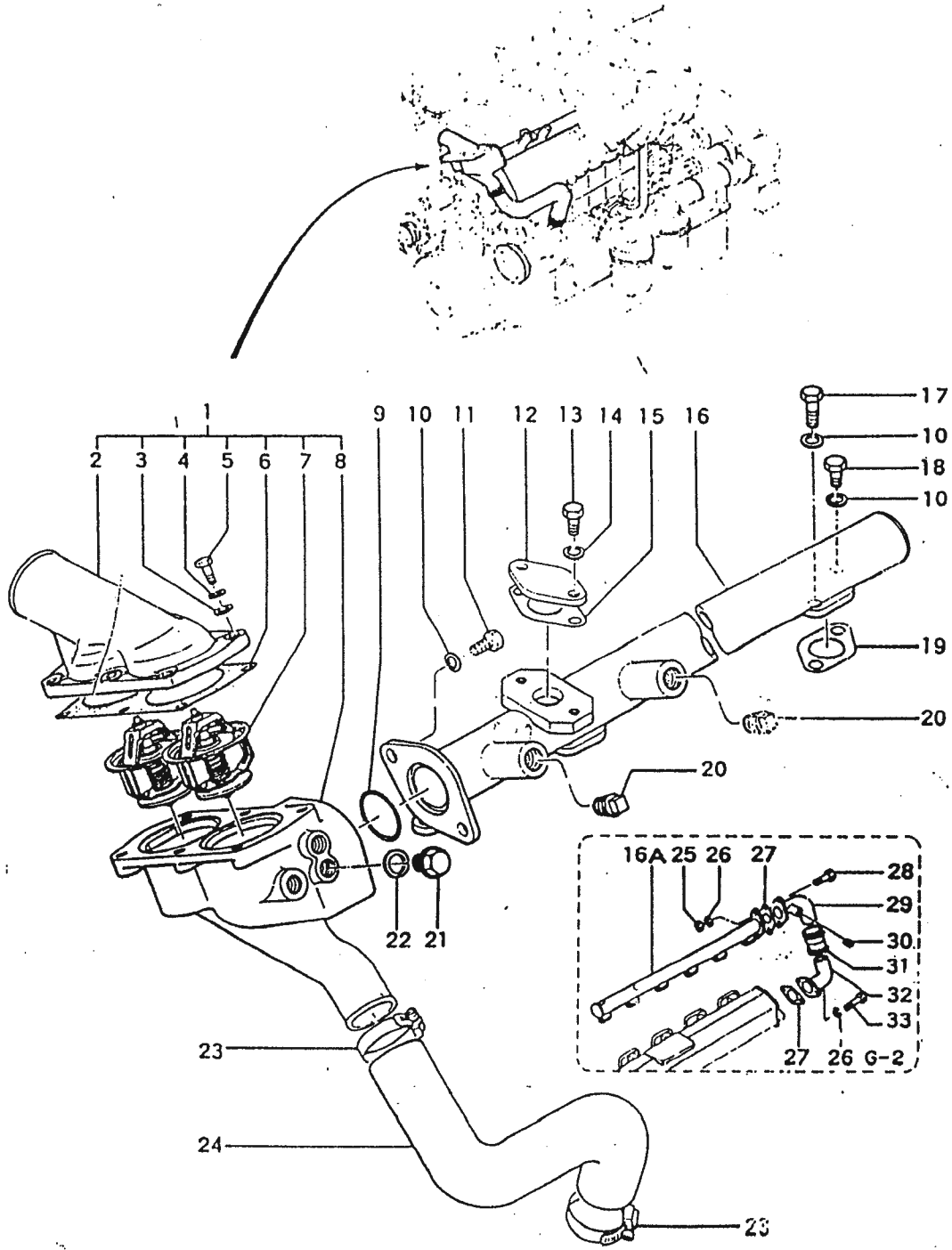

ONLY MITSUBISHI GENUINE PARTS GIVE MITSUBISHI PERFORMANCE

クーリング システム
46-1 COOLING SYSTEM

陸用
P=For land use
船用
M=For marine use

見出番号 Key No.	部品番号 Parts No.	部品名称・記 事 Parts Name · Description	適用機種 Applicable Engine No.	個 数 Qty		
				All	P	M
1	36246-22010	Thermostat Case Assy. サーモスタット ケース アセンブリ	00012~	·	1	1
2	30946-02200	COVER, thermostat case カバー	00012~	·	1	1
3	F2500-10000	WASHER, plain ワッシャ	00012~	·	6	6
4	F2515-10000	WASHER, spring ワッシャ	00012~	·	6	6
5	F1145-10030	BOLT ボルト	00012~	·	6	6
6	36246-01300	GASKET ガスケット	10811~	·	1	1
7	36246-10900	THERMOSTAT サーモスタット	10811~	·	2	2
8	30946-02102	CASE, thermostat ケース	00012~	·	1	1
9	F3153-06500	O-RING オリング	00012~	1		
10	F2515-10000	WASHER, spring ワッシャ	00012~	14		
11	F1145-10025	BOLT ボルト	00012~	2		
12	36246-01100	COVER カバー	00012~	·	1	1
13	F1145-10020	BOLT ボルト	00012~	·	2	2
14	F2515-10000	WASHER, spring ワッシャ	00012~	·	2	2
15	32546-02300	PACKING パッキン	00012~	·	1	1
16	36246-00101	PIPE, water outlet パイプ	00012~	·	1	1
16A	36246-00500	PIPE, water outlet パイプ	00012~	·	1	1
17	F1145-10025	BOLT ボルト	00012~	4		
18	F1145-10020	BOLT ボルト	00012~	8		
19	32546-10600	PACKING パッキン	00012~	6		
20	F5006-21900	PLUG, taper プラグ	00012~	2		
21	F5000-16000	PLUG, drain プラグ	00012~	1	1	1
22	05946-01601	WASHER, sealing ワッシャ	00012~	2		
23	05317-50600	CLAMP, hose クランプ	00012~	2		
24	36246-12100	HOSE, by-pass ホース	00012~	·	1	1
25	F2300-10000	NUT ナット	00012~	·	2	2
26	F2515-10000	WASHER, spring ワッシャ	00012~	·	4	4
27	32355-12300	PACKING パッキン	00012~	·	2	2
28	F1025-10025	BOLT ボルト	00012~	·	2	2
29	45246-88300	PIPE, water パイプ	00012~	·	1	1
30	F5006-21000	PLUG, taper プラグ	00012~	·	1	1
31	04826-40040	COUPLING カップリング	00012~	·	1	1
32	45246-88400	PIPE, water パイプ	00012~	·	1	1
33	F1025-10025	BOLT ボルト	00012~	·	2	2

三菱純正部品のみが三菱製品の機能を発揮します。

46-2 インタクーラパイピング
INTER-COOLER PIPING

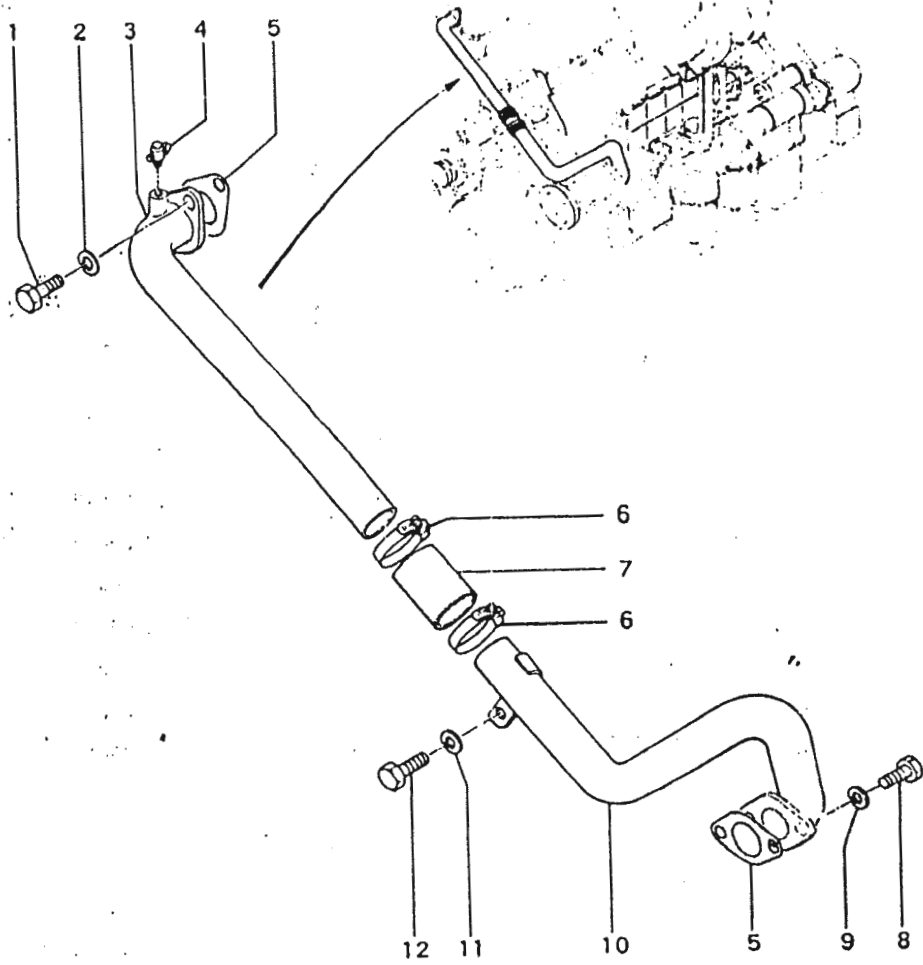

ONLY MITSUBISHI GENUINE PARTS GIVE MITSUBISHI PERFORMANCE

46-2 インタ クーラ パイピング
INTER COOLER PIPING

インタクーラ付
PTK=With inter cooler

見出番号 Key No.	部品番号 Parts No.	部品名称・記 Parts Name・Description	適用号機 Applicable Engine No.	個数 Qty PTK
1	F1145-10035	BOLT ボルト	00012~	2
2	F2515-10000	WASHER, spring ワッシャ	00012~	2
3	36246-07100	PIPE, water パイプ	00012~	1
4	36007-08302	CUCK, air drain コック	00012~	1
5	32546-00300	GASKET ガasket	00012~	2
6	05317-50600	CLAMP, hose クランプ	00012~	2
7	F4010-42010	HOSE, rubber ホース	00012~	1
8	F1145-10025	BOLT ボルト	00012~	2
9	F2515-10000	WASHER, spring ワッシャ	00012~	2
10	36246-17200	PIPE, water パイプ	00012~	1
11	F2515-12000	WASHER, spring ワッシャ	00012~	1
12	F1145-12020	BOLT ボルト	00012~	1

三菱純正部品のみが三菱製品の機能を発揮します。

46-3 アフタ クーラ バイピング
AFTER COOLER PIPING

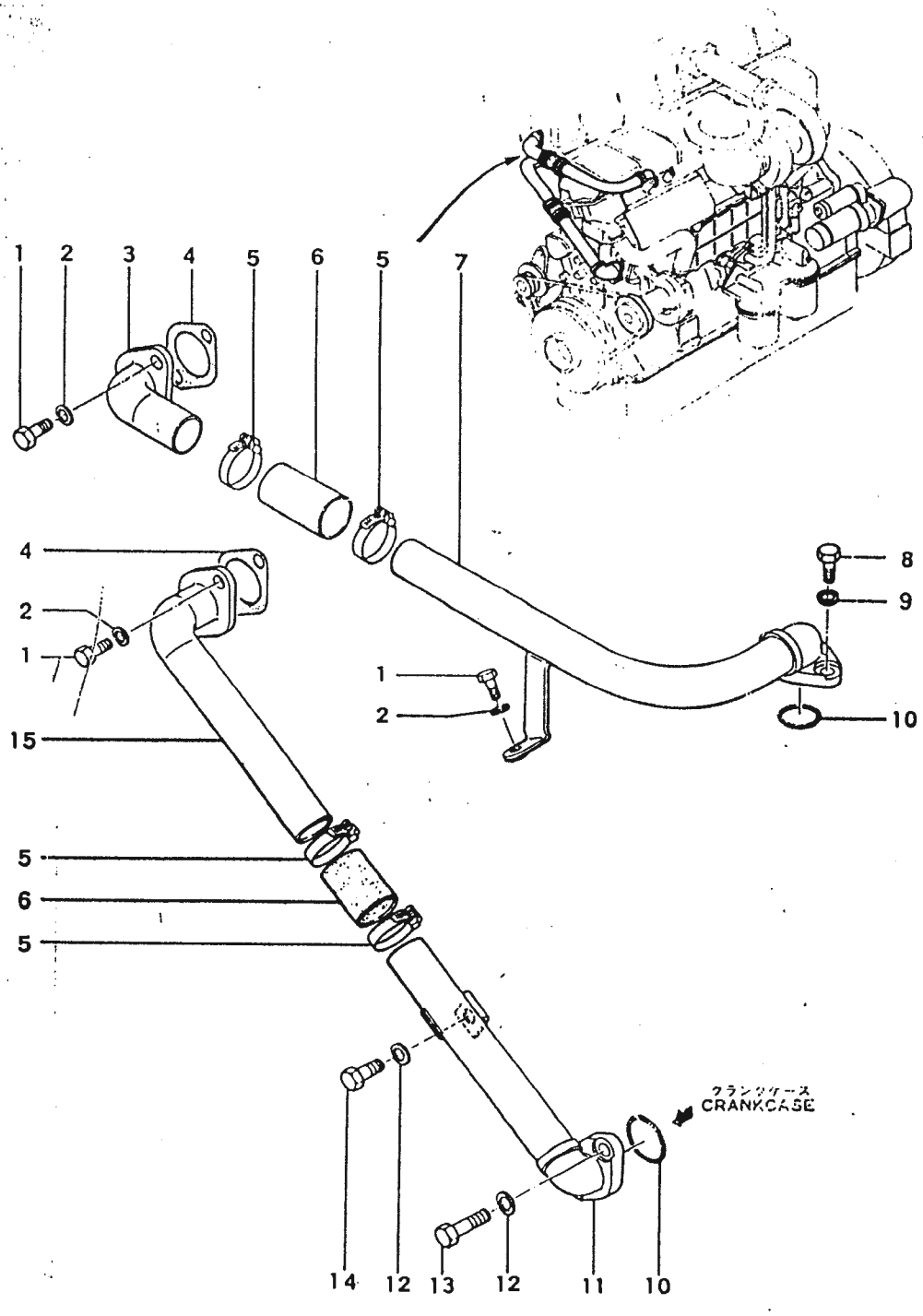

ONLY MITSUBISHI GENUINE PARTS GIVE MITSUBISHI PERFORMANCE™

46-3 アフタ クーラ バイピング
AFTER COOLER PIPING

アフタクーラ付
PTA=With after cooler

見出番号 Key No.	部品番号 Parts No.	部品名称・記 事 Parts Name・Description	適用機種 Applicable Engine No.	個数 Q'ty PTA
1	F1145-10035	BOLT ボルト	00012~	5
2	F2515-10000	WASHER, spring ワッシャ	00012~	5
3	36246-16300	PIPE, water パイプ	00012~	1
4	32546-00300	PACKING パッキン	00012~	2
5	05317-50550	CLAMP, hose クランプ	00012~	4
6	F4010-34010	HOSE, rubber ホース	00012~	2
7	36246-16400	PIPE, water パイプ	00012~	1
8	F1145-1002L	BOLT ボルト	00012~	2
9	F2515-1000U	WASHER, spring ワッシャ	00012~	2
10	F3153-04000	O-RING オリング	00012~	2
11	36246-16100	PIPE, water パイプ	00012~	1
12	F2515-12000	WASHER, spring ワッシャ	00012~	3
13	F1145-12030	BOLT ボルト	00012~	2
14	F1145-12020	BOLT ボルト	00012~	1
15	36246-16200	PIPE, water パイプ	00012~	1

三菱純正部品のみが三菱製品の機能を発揮します。

48-1 ファン ドライブ (グリース潤滑油用)
FAN DRIVE (For grease lubrication)

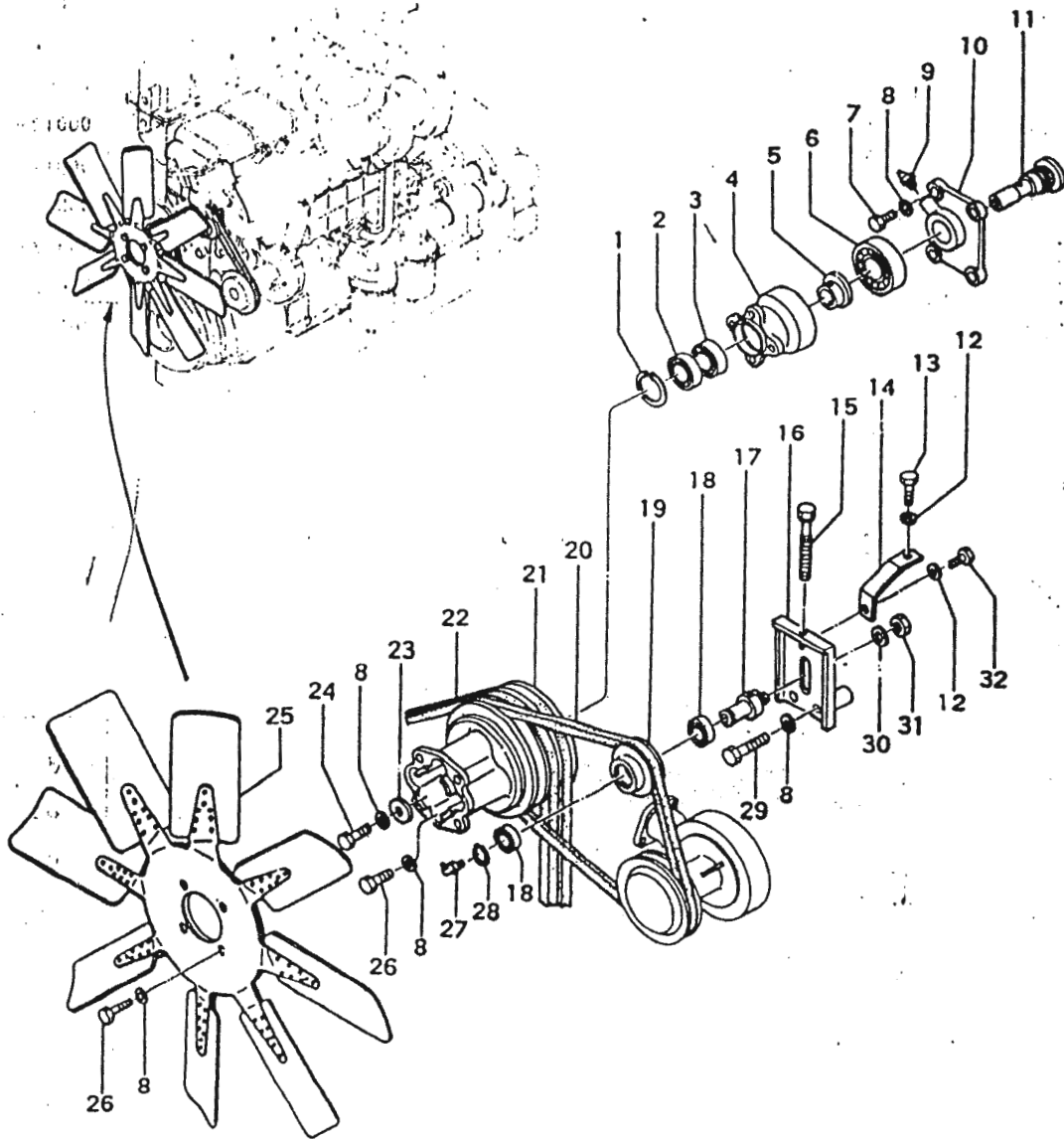

48-1 ファン ドライブ (グリース潤滑油用)
FAN DRIVE (For grease lubrication)

グリース潤滑油用
H-1=For grease lubrication

見出番号 Key No.	部品番号 Parts No.	部品名称・記 事 Parts Name・Description	適用機種 Applicable Engine No.	個数 Qty H-1
1	F3202-06200	RING, snap リング	00012~	1
2	F8008-06206	BEARING, ball ベアリング	00012~	1
3	F8006-06206	BEARING, ball ベアリング	00012~	1
4	36248-00300	CASE, bearing ケース	00012~	1
5	36248-00400	SPACER スペース	00012~	1
6	F8012-06308	BEARING, ball ベアリング	00012~	1
7	F1145-12030	BOLT ボルト	00012~	4
8	F2515-12000	WASHER, spring ワッシャ	00012~	15
9	F3303-10000	NIPPLE, grease ニップル	00012~	1
10	36248-00100	BRACKET ブラケット	00012~	1
11	36248-00200	SHAFT, fan drive シャフト	00012~	1
12	F2515-10000	WASHER, spring ワッシャ	00012~	2
13	F1145-10035	BOLT ボルト	00012~	1
14	36248-16100	STAY ステア	00012~	1
	36248-05010	Tension Pulley Assy. テンション プーリ アセンブリ 見出番号 15~19, 27, 28, 30 および 31 からなる。 Consists of Key Nos. 15~19, 27, 28, 30 & 31	00012~	1
15	MH000273	BOLT ボルト	00012~	1
16	36248-15100	BRACKET ブラケット	00012~	1
17	30945-02400	SHAFT, idler シャフト	00012~	1
18	F8008-06204	BEARING, ball ベアリング	00012~	2
19	30945-02500	PULLEY, idler プーリ	00012~	1
20	05910-20048	V-BELT Vベルト	00012~	1
21	36248-02600	PULLEY, fan プーリ	00012~	1
22	05910-42053	V-BELT Vベルト	00012~	1set
23	32025-26200	COLLAR, thrust カラー	00012~	1
24	F1025-12025	BOLT ボルト	00012~	1
25	45680-62300	FAN ファン 吹出し 1800rpm 以下用 Blower ϕ 800 For below 1800rpm	00012~	1
26	F1145-12030	BOLT ボルト	00012~	8
27	F3304-10000	NIPPLE, grease ニップル	00012~	1
28	F3200-02000	RING, snap リング	00012~	1
29	F1145-12070	BOLT ボルト	00012~	2
30	ME920036	WASHER ワッシャ	00012~	1
31	F2325-16000	NUT ナット	00012~	1
32	F1145-10020	BOLT ボルト	00012~	1

三菱純正部品のみが三菱製品の機能を発揮します。

48-2 ファンドライブ (強制潤滑用)
FAN DRIVE (For forced lubrication)

04

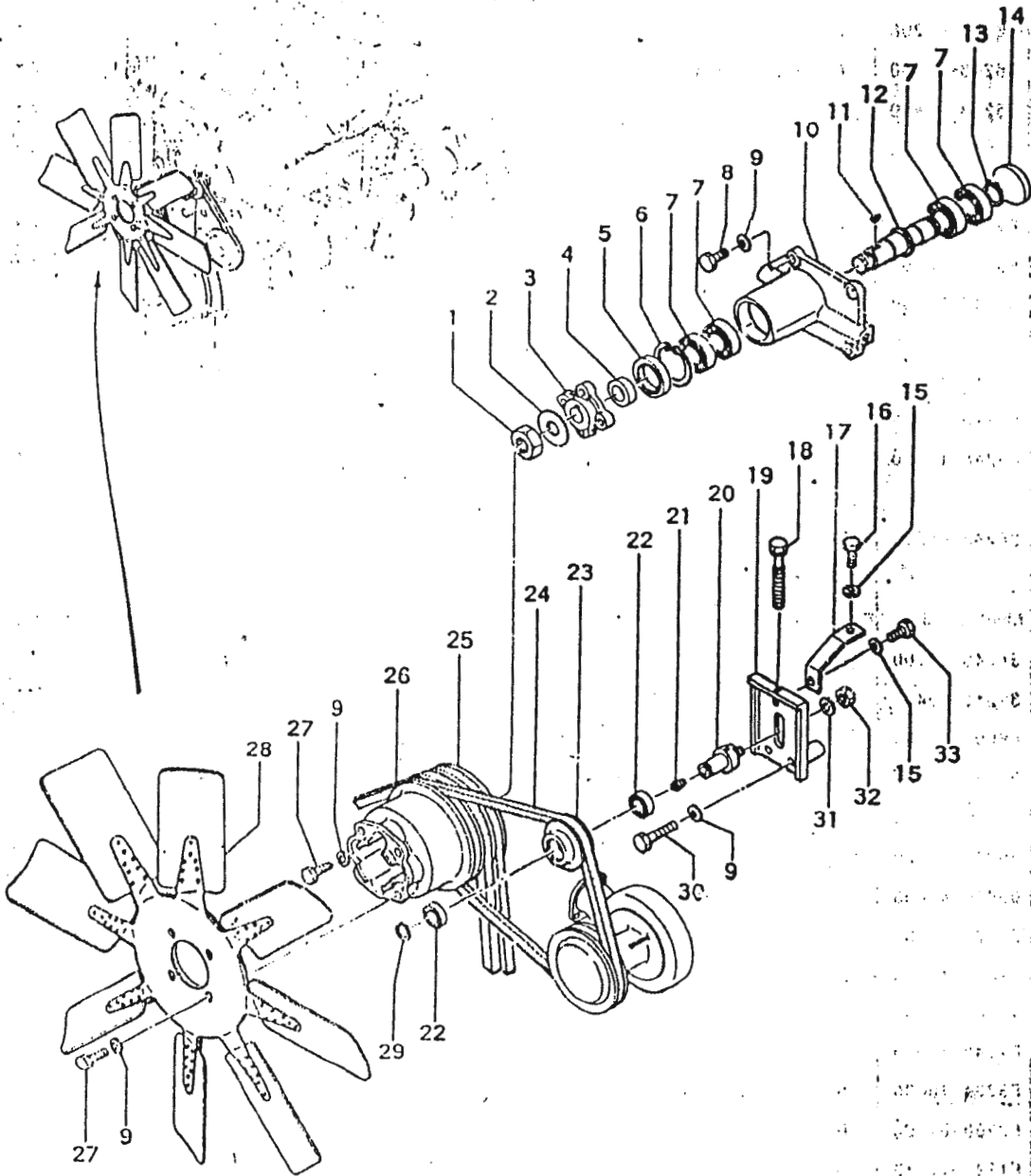

Y. MITSUBISHI GENUINE PARTS GIVE MITSUBISHI PERFORMANCE*

2
2
2
21
27
28
29
30
31
32
33

ファン ドライブ (強制潤滑用)
48-2 FAN DRIVE (For forced lubrication)

DTE DIESEL TEHNIK ENGINEERING
JAKARTA

強制潤滑用
H-3 = For forced lubrication

見出番号 Key No.	部品番号 Parts No.	部品名称・記 事 Parts Name・Description	適用号機	個数
			Applicable Engine No.	Q'ty H-3
1	F2200-24000	NUT ナット	00012~	1
2	33307-12900	WASHER, plain ワッシャ	00012~	1
3	36248-01400	FLANGE フランジ	00012~	1
4	36248-01300	SPACER スペース	00012~	1
5	F3012-04523	SEAL, oil シール	00012~	1
6	F3202-06200	RING, snap リング	00012~	1
7	F8006-06206	BEARING, ball ベアリング	00012~	4
8	F1145-12030	BOLT ボルト	00012~	4
9	F2515-12000	WASHER, spring ワッシャ	00012~	14
10	36248-11100	BRACKET ブラケット	00012~	1
11	F2870-06022	KEY, woodruff キー	00012~	1
12	36248-11200	SHAFT, fan drive シャフト	00012~	1
13	F3200-03000	RING, snap リング	00012~	1
14	32625-00800	CAP, sealing キャップ	00012~	1
15	F2515-10000	WASHER, spring ワッシャ	00012~	2
16	F1145-10035	BOLT ボルト	00012~	1
17	36248-16100	STAY ステア	00012~	1
	36248-06010	Tension Pulley Assy. テンション プーリ アセンブリ 見出番号18~23, 29, 31, 32 からなる。 Consists of Key Nos. 18~23, 29, 31, 32	00012~	1
18	MH000273	BOLT ボルト	00012~	1
19	36248-15100	BRACKET, tension pulley ブラケット	00012~	1
20	30945-02400	SHAFT, idler シャフト	00012~	1
21	F5006-10000	PLUG, tepered プラグ	00012~	1
22	34721-03200	BEARING, ball ベアリング	00012~	2
23	30945-02500	PULLEY, idler プーリ	00012~	1
24	05910-20048	V-BELT Vベルト	00012~	1
25	36248-12500	PULLEY, fan プーリ	00012~	1
26	05910-42053	V-BELT Vベルト	00012~	1set
27	F1145-12030	BOLT ボルト	00012~	8
28	45680-62300	FAN ファン 吹出し 1800rpm 以下用 Blower 吹出し 1800rpm 以下用	00012~	1
29	F3200-02000	RING, snap リング	00012~	1
30	F1145-12070	BOLT ボルト	00012~	2
31	ME920036	WASHER ワッシャ	00012~	1
32	F2325-16000	NUT ナット	00012~	1
33	F1145-10020	BOLT ボルト	00012~	1

三菱純正部品のみが三菱製品の機能を発揮します。

61-1 FUEL INJECTION PUMP GENERAL

燃料ポンプ インジェクションポンプ セネラル

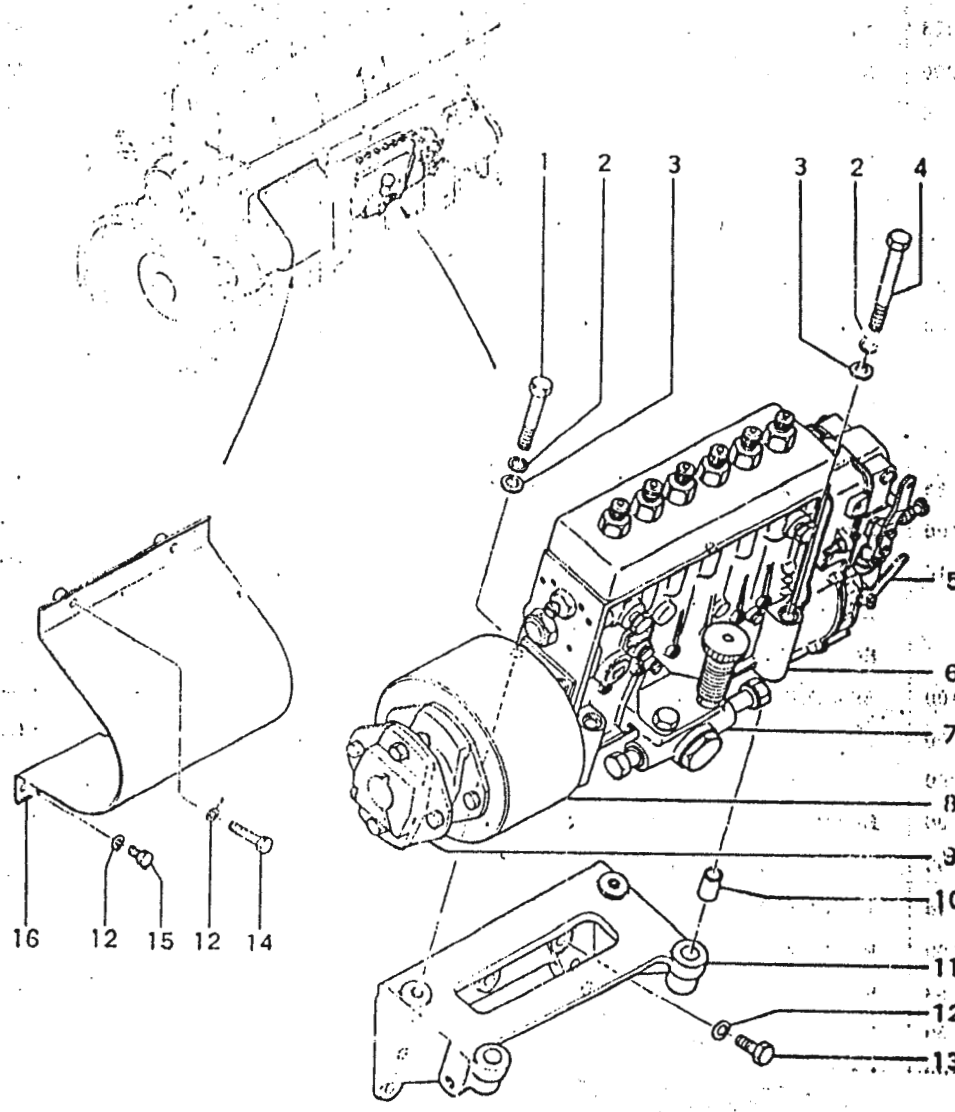

Part No.	Description	QTY
1	...	1
2	...	1
3	...	1
4	...	1
5	...	1
6	...	1
7	...	1
8	...	1
9	...	1
10	...	1
11	...	1
12	...	1
13	...	1
14	...	1
15	...	1
16	...	1

61-1 ヒュエル インジェクション ポンプ セネラル
FUEL INJECTION PUMP GENERAL

コンスタントスピード ウッドワードガバナ
 C-1,2=Constant speed 付
 オールスピード C-5=With woodward
 C-3,4=All speed governor

見出番号 Key No.	部品番号 Parts No.	部品名称・記 Parts Name・Description	適用機種 Applicable Engine No.	個数 Qty			
				All	C-1,2	C-3,4	C-5
1	F1145-10085	BOLT ボルト	00012~	2			
2	F2515-10000	WASHER, spring ワッシャ	00012~	4			
3	F2500-10000	WASHER, plain ワッシャ	00012~	4			
4	F1145-10100	BOLT ボルト	00012~	2			
5-9	36261-07181	Injection Pump General Assy. 1800rpm インジェクション ポンプ セネラル アセンブリ	00012~	•	1	•	•
	36261-07151	Injection Pump General Assy. 1500rpm インジェクション ポンプ セネラル アセンブリ	00012~	•	1	•	•
	36261-07190	Injection Pump General Assy. 2000rpm以下 Below 2000rpm } 選択使用 インジェクション ポンプ セネラル アセンブリ } Selective Use	00012~	•	•	1	•
	36261-07160	Injection Pump General Assy. 2100rpm以上 Above 2100rpm } インジェクション ポンプ セネラル アセンブリ }	00065~	•	•	1	•
6-9	36261-07130	Injection Pump General Assy. インジェクション ポンプ セネラル アセンブリ	00140~	•	•	•	1
アセンブリ構成部品の範囲は106ページをご覧ください。 For the assembly component parts, refer to page 106.							
5	*	Governor Assy. ガバナ アセンブリ } グループ番号61-5参照 See Group No. 61-5	—	•	1	•	•
	*	Governor Assy. ガバナ アセンブリ } グループ番号61-6参照 See Group No. 61-6	—	•	•	1	•
6	*	Injection Pump Assy. } グループ番号61-4参照 See Group No. 61-4	—	•	•	1	1
7	04245-00110	インジェクション ポンプ アセンブリ } グループ番号61-7参照 Feed Pump Assy. See Group No. 61-7	00012~	•	1	1	1
8	36261-09100	フィード ポンプ アセンブリ } グループ番号61-9参照 Automatic Timer Assy. See Group No. 61-9	00012~	•	1	1	1
9	105662-0660	オートマチック タイマ アセンブリ } グループ番号61-8参照 Coupling Assy. カップリング アセンブリ See Group No. 61-8	00012~	•	1	1	1
10	33761-11201	PIN, dowel ピン	00012~	2			
11	36261-21100	BRACKET, injection pump ブラケット	00012~	1			
12	F2515-10000	WASHER, spring ワッシャ	00012~	9			
13	F1145-10025	BOLT ボルト	00012~	5			
14	F1145-10040	BOLT ボルト	00012~	2			
15	F1145-10020	BOLT ボルト	00012~	2			
16	36261-16102	COVER, coupling カバー	00012~	•	1	1	•

※純正部品のみが三菱製品の機能を発揮します。

61 1 (Continued) FUEL INJECTION PUMP GENERAL

コンスタントスピード ウッドワードガバ付
 C-1,2=Constant speed 付
 オールスピード C-5=With woodward
 C-3,4=All speed governor

見出番号 Key No.	部品番号 Parts No.	部品名称・記号 Parts Name・Description	適用機種 Applicable Engine No.	個数 Q'ty			
				All	C-1,2	C-3,4	C-5

ゼネラル インジェクション ポンプ 一覧表
 GENERAL INJECTION PUMP LIST

ゼネラル アセンブリ General Assy.	インジェクションポンプ Injection pump	ガバネ Governor	フィード ポンプ Feed pump	カップリング Coupling	オートマチックタイマ Automatic timer	備 考 Remarks
36261-07181 (106671-2141)	(106067-5530)	(105447-5380)	04245-00110 (105217-1330)	(105662-0660)	36261-09100 (105636-0300)	1800 rpm
36261-07151 (106671-2131)	↑	(105447-5390)	↑	↑	↑	1500 rpm
36261-07190 (106671-2150)	↑	(105407-0840)	↑	↑	↑	オールスピード (2000rpm以下) All speed (Below 2000rpm)
36261-07160 (106671-2151)	(106067-5700)	↑	↑	↑	↑	オールスピード (2100rpm以上) All speed (Below 2100rpm)
6261-07130 (06679-2030)	(106067-5050)	/	↑	↑	↑	ウッドワードガバ付 With woodward governor

61-2 フュエル システム
FUEL SYSTEM

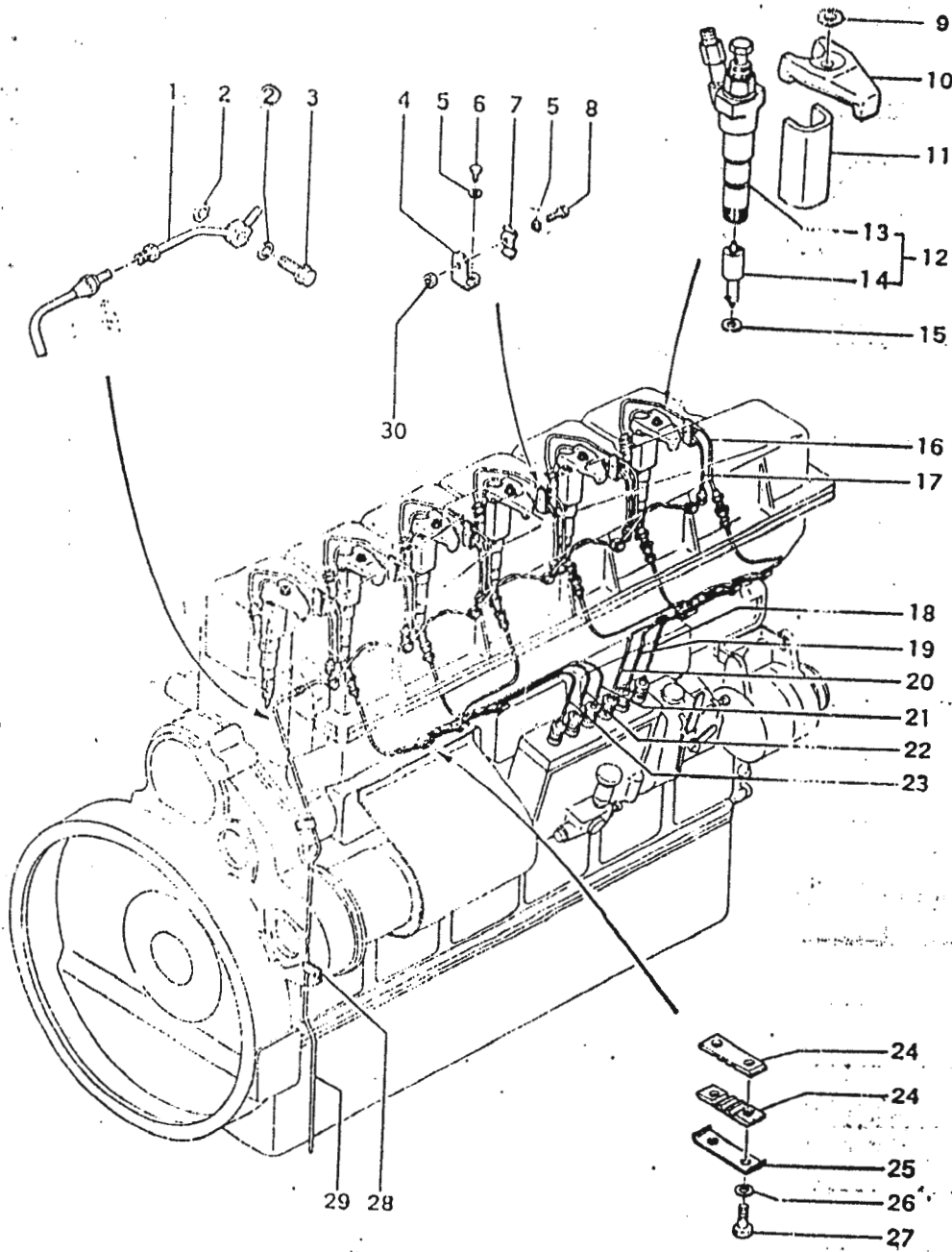

ONLY MITSUBISHI GENUINE PARTS GIVE MITSUBISHI PERFORMANCE

61-2 ヒュエル システム
FUEL SYSTEM

C-1~3,5=2000rpm以下
For below 2000rpm
C-4=2100rpm以上
For above 2100rpm

見出番号 Key No.	部品番号 Parts No.	部品名称・記 Parts Name・Description	適用号機 Applicable Engine No.	個 数 Qty		
				All	C-1-3,5	C-4
1	36261-14200	PIPE, fuel leak-off パイプ	10800~	1		
2	05946-01001	WASHER, sealing ワッシャ	00012~	12		
3	32536-02801	BOLT, eye ボルト	00012~	6		
4	36261-03301	STAY ステー	00012~	6		
5	F2515-06000	WASHER, spring ワッシャ	00012~	12		
6	F1025-06014	BOLT ボルト	00012~	6		
7	MH021017	CLAMP クランプ	00012~	6		
8	F1025-06025	BOLT ボルト	10800~	6		
9	33561-00600	WASHER ワッシャ	00012~	6		
10	36261-00800	GLAND グランド	00012~	6		
11	36261-00701	SPACER スペーサ	00012~	6		
12	36261-01071	Nozzle Assy. ノズル アセンブリ	00012~	6		
13	36261-01501	Nozzle Holder Assy. ノズル ホルダ アセンブリ	00012~	6		
14	36261-01700	Nozzle Tip Assy. ノズル チップ アセンブリ	00012~	6		
15	30961-16400	GASKET ガasket	00012~	6		
16	36261-03102	PIPE, injection パイプ	00012~	6		
	36261-03400	PIPE, injection パイプ	00012~			6
17	36261-14100	PIPE, fuel leak-off パイプ	10808~	6		
18	36261-15100	PIPE, injection, No.1 パイプ	00012~	1		
	36261-12101	PIPE, injection, No.1 パイプ	00065~			1
19	36261-15200	PIPE, injection, No.2 パイプ	00012~	1		
	36261-12201	PIPE, injection, No.2 パイプ	00065~			1
20	36261-15300	PIPE, injection, No.3 パイプ	00012~	1		
	36261-12301	PIPE, injection, No.3 パイプ	00065~			1
21	36261-15400	PIPE, injection, No.4 パイプ	00012~	1		
	36261-12401	PIPE, injection, No.4 パイプ	00065~			1
22	36261-15500	PIPE, injection, No.5 パイプ	00012~	1		
	36261-12501	PIPE, injection, No.5 パイプ	00065~			1
23	36261-15600	PIPE, injection, No.6 パイプ	00012~	1		
	36261-12601	PIPE, injection, No.6 パイプ	00065~			1
24	32161-13800	SEAT, pipe シート	00012~	12		
25	32161-13500	CLAMP クランプ	00012~	6		
26	F2515-08000	WASHER, spring ワッシャ	00012~	12		
27	F1025-08025	BOLT ボルト	00012~	12		
28	56104-01300	CLIP クリップ	00012~	2		

三菱純正部品のみが三菱製品の機能を発揮します。

(続) ヒュエル システム
61-2 (Continued) FUEL SYSTEM

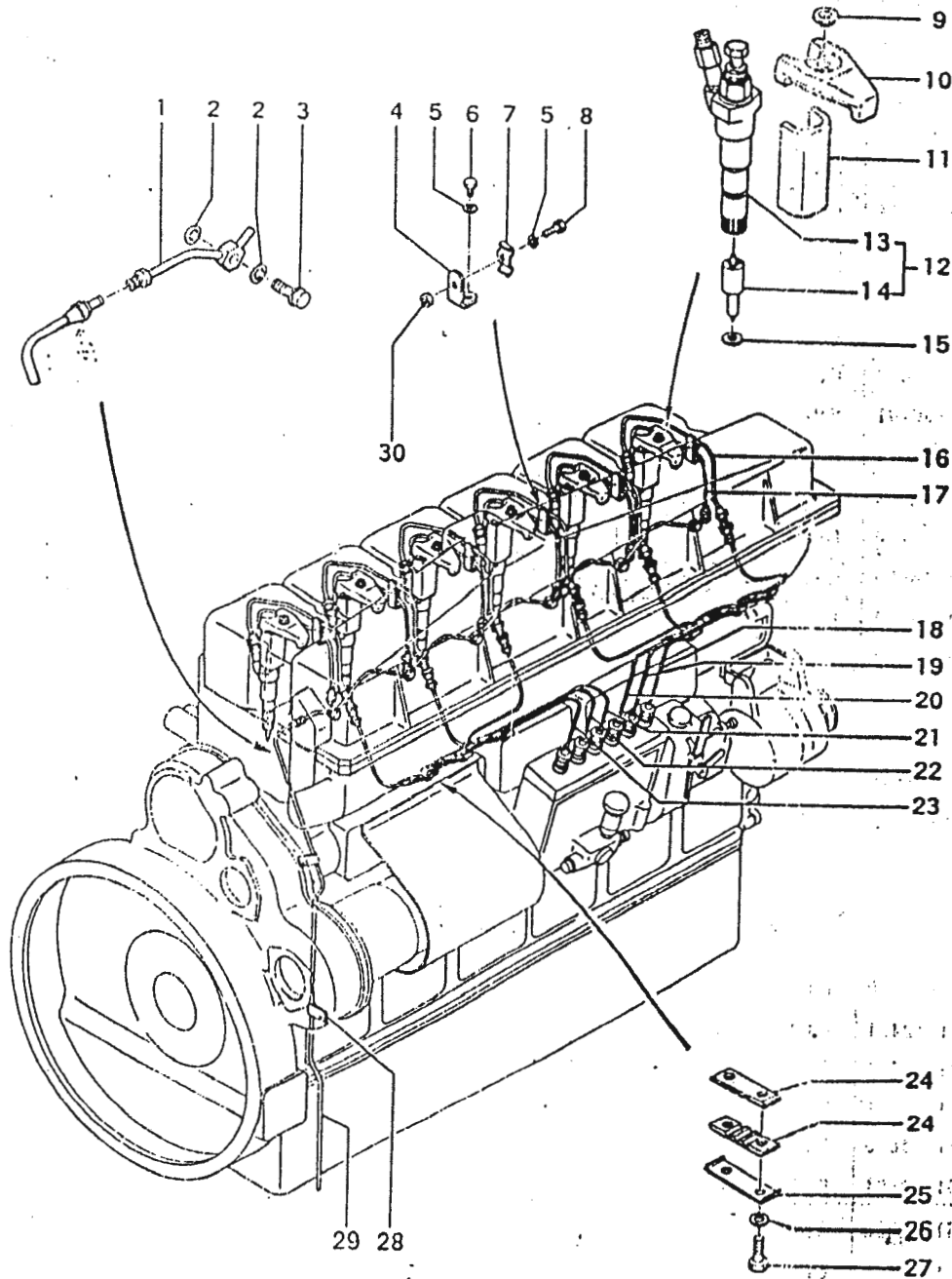

"ONLY MITSUBISHI GENUINE PARTS GIVE MITSUBISHI PERFORMANCE"

ヒュエル システム
FUEL SYSTEM OP. (For two chamber structure injection pipe)
(二重構造噴射管用)

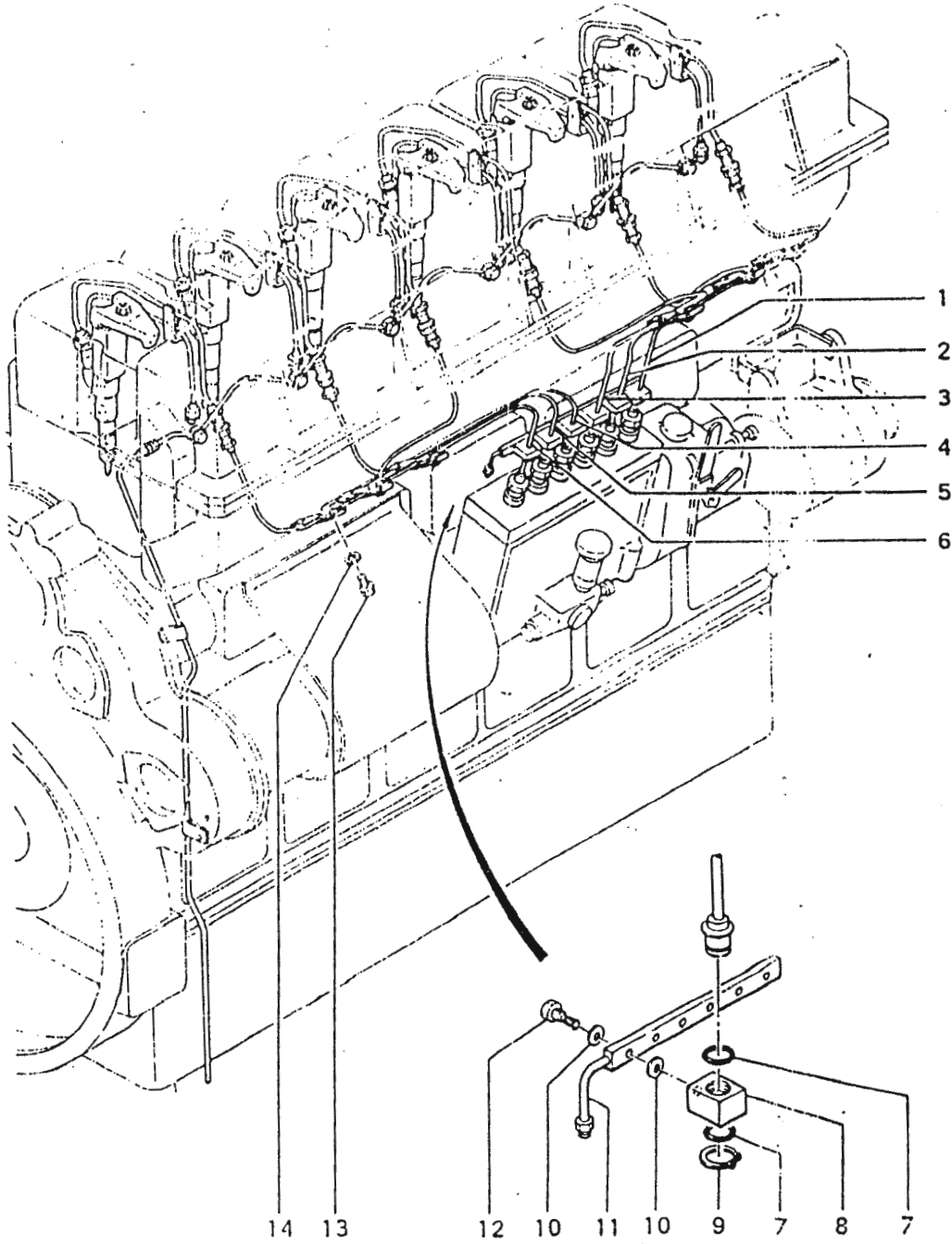

"ONLY MITSUBISHI GENUINE PARTS GIVE MITSUBISHI PERFORMANCE"

61-3 ヒューエル システム (二重構造噴射管用)
 FUEL SYSTEM OP. (For two chamber structure injection pipe)

(二重構造噴射管用)
 K-1=For low chamber structure injection pipe

見出番号 Key No.	部品番号 Parts No.	部品名称・記号 Parts Name・Description	適用機種 Applicable Engine No.	個数 Qty
			K-1	K-1
		下記部品以外はグループ番号61-2図参照 Refer to Group No.61-2 of the except following parts		
1	36261-18100	PIPE, injection, No.1 パイプ	00012~	1
2	36261-18200	PIPE, injection, No.2 パイプ	00012~	1
3	36261-18300	PIPE, injection, No.3 パイプ	00012~	1
4	36261-18400	PIPE, injection, No.4 パイプ	00012~	1
5	36261-18500	PIPE, injection, No.5 パイプ	00012~	1
6	36261-18600	PIPE, injection, No.6 パイプ	00012~	1
7	F3150-02200	O-RING Oリング	00012~	12
8	37461-04800	CONNECTOR, leak コネクタ	00012~	6
9	F3200-02200	RING, snap リング	00012~	6
10	05946-00801	WASHER, spring ワッシャ	00012~	12
11	33461-18600	PIPE, leak-off パイプ	00012~	1
12	30036-03604	BOLT, joint ボルト	00012~	6
13	F102 08030	BOLT. ボルト	00012~	12
14	F2515-08000	WASHER, spr-ing ワッシャ	00012~	12

三菱純正部品のみが三菱製品の機能を発揮します。

インジェクション ポンプ
61-4 INJECTION PUMP

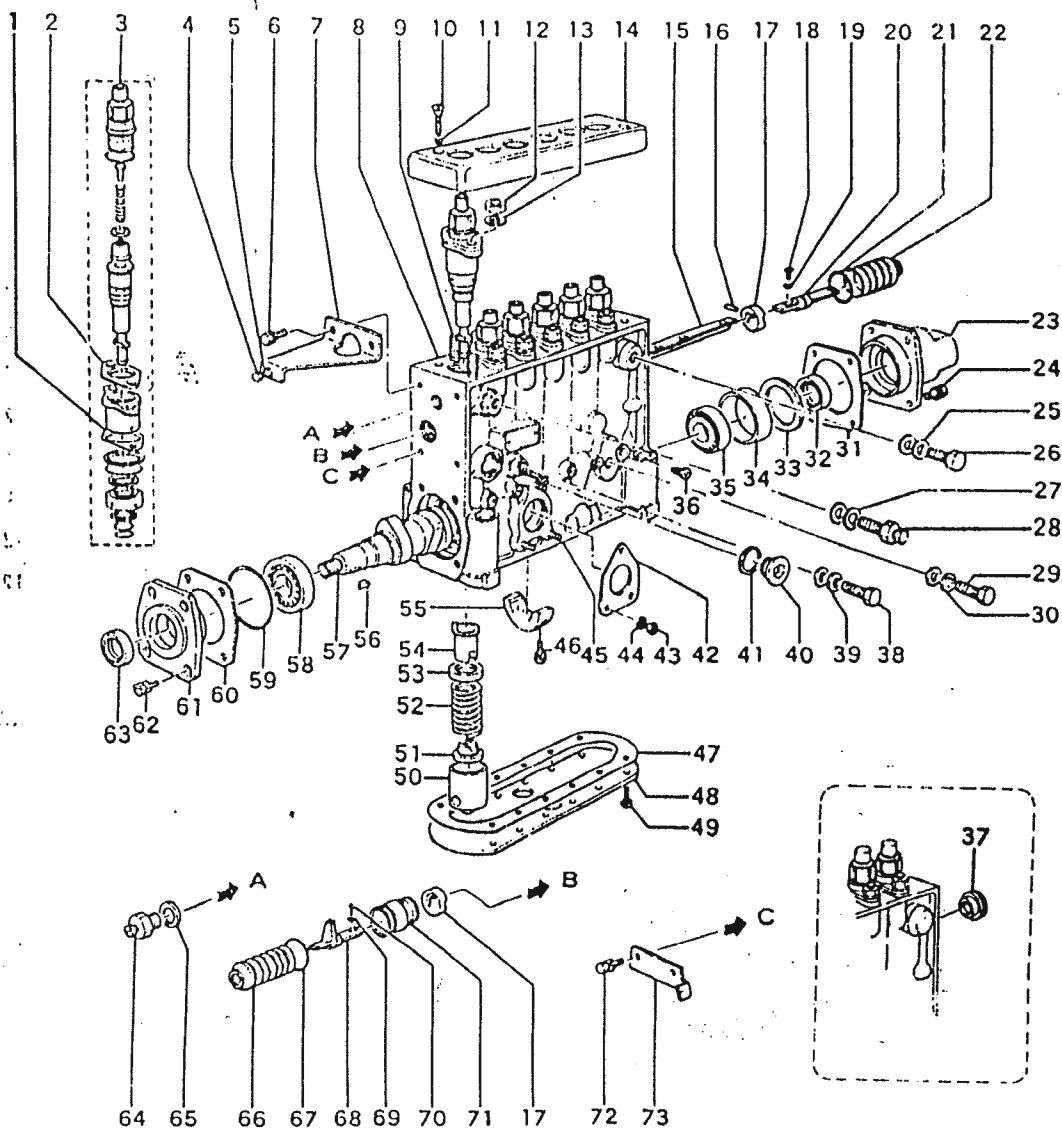

"ONLY MITSUBISHI GENUINE PARTS GIVE MITSUBISHI PERFORMANCE"

61 4 インジェクション ポンプ
INJECTION PUMP



コンスタントスピード及びオールスピード用
C-1~3-For constant speed & all speed
(2000rpm以下)
(below 2000rpm)
オールスピード用(2100rpm以上)
C-4=For all speed (above 2100rpm)
ウッドワードガバナ付
C-5=With woodward governor

見出番号 Key No.	部品番号 Parts No	部品名称・記 事 Parts Name · Description	適用機種 Applicable Engine No.	個数 Q'ty		
				C-1~3	C-4	C-5
1~73	*	Injection Pump Assy. 106067-5530 チーゼル機器 インジェクション ポンプ アセンブリ	00012~	1	.	.
1~73	*	Injection Pump Assy. 106067-5700 チーゼル機器 インジェクション ポンプ アセンブリ	00065~	.	1	.
1~73	*	Injection Pump Assy. 106067-5850 チーゼル機器 インジェクション ポンプ アセンブリ	00140~	.	.	1
	134139-0000	SHIM シム	00012~	A/R	A/R	A/R
	134139-0100	SHIM シム				
	134139-0200	SHIM シム				
	134139-0300	SHIM シム				
	134139-0400	SHIM シム				
	134139-0500	SHIM シム				
	134139-0600	SHIM シム				
	134139-0230	SHIM シム				
2	134132-0100	WASHER ワッシャ	00012~	6	6	6
3	134130-5220	BLOCK, plunger ブロック	00012~	6	.	6
	134142-2320	BLOCK, plunger ブロック	00065~	.	6	.
4	139006-1200	BOLT ボルト	00140~	.	.	1
5	013020-6040	NUT ナット	00140~	.	.	1
6	020006-1640	BOLT ボルト	00140~	.	.	2
7	134510-6100	BRACKET ブラケット	00140~	.	.	1
8	*	HOUSING, pump ハウジング 134000-8320	00012~	1	1	1
9	134138-0000	STUD スタッド	00012~	12	12	12
10	021306-3010	SCREW スクリュ	00012~	2	2	2
11	014530-6540	WASHER, lock ワッシャ	00012~	2	2	2
12	013021-0040	NUT ナット	00012~	12	12	12
13	014111-0440	WASHER, spring ワッシャ	00012~	12	12	12
14	134416 0100	COVER カバー	00012~	1	1	1
15	134256-0000	RACK, control ラック	00012~	1	1	.
	134256-2100	RACK, control ラック	00140~	.	.	1
16	024030-2030	PIN ピン	00012~	1	1	1
17	134001 0000	BUSHING ブッシュ	00012~	2	2	2
18	010635-1040	SCREW スクリュ	00140~	.	.	2
19	014110-5440	WASHER, spring ワッシャ	00140~	.	.	2
20	134510-5400	CONNECTOR コネクタ	00140~	.	.	1
21	029632-6030	O-RING オリング	00140~	.	.	1
22	134510 5000	COVER カバー	00140~	.	.	1

発注止部品のみが本製品の機能を発揮します。

61 4 (Continued) INJECTION PUMP
DTE DIESEL TEHNIK ENGINEERING
 JAKARTA

インジェクション ポンプ
 コンスタントスピード及びオールスピード用
 C-1~3=For constant speed & all speed
 (2000rpm 以下)
 (below 2000rpm)
 オールスピード用 (2100rpm以上)
 C-4=For all speed (above 2100rpm)
 ウッドワードガバナ付
 C-5=With woodward governor

見出番号 Key No.	部品番号 Parts No	部品名称・記号 Parts Name・Description	適用機種 Applicable Engine No.	個数 Q'ty		
				C-1-3	C-4	C-5
23	134316-0320	COVER カバー	00140~	.	.	1
24	029010-6810	BOLT ボルト	00140~	.	.	4
25	029341-4130	GASKET ガasket	00012~	2	2	2
26	029731-4570	BOLT, eye ボルト	00012~	1	1	1
27	029341-4130	GASKET ガasket	00012~	2	2	2
28	131424-1520	VALVE, over flow バルブ	00012~	1	1	1
29	134430-1020	BOLT, eye ボルト	00012~	1	1	1
30	029341-4130	GASKET ガasket	00012~	2	2	2
31	134312-0000	GASKET ガasket	00140~	.	.	1
32	029621-7020	SEAL, oil シール	00140~	.	.	1
33	134303-0000	SHIM シム	00012~	A/R	A/R	A/R
	134303-0100	SHIM シム				
	134303-0200	SHIM シム				
	134303-0300	SHIM シム				
	134303-0400	SHIM シム				
	029998-3100	SHIM シム	00140~	.	.	1
34	134311-0000	RING リング	00012~	1	1	1
35	016650-2230	BEARING ベアリング	00012~	C	C	C
	028222-5010	BEARING ベアリング				
36	134047-0000	PLUG プラグ	00012~	6	6	6
37	134222-0000	BUSHING ブッシュ	00012~	1	1	.
38	134430-0200	BOLT, eye ボルト	00012~	1	1	1
39	029341-0110	GASKET ガasket	00012~	2	2	2
40	134045-0100	PLUG プラグ	00012~	1	1	1
41	026524-2940	GASKET ガasket	00012~	1	1	1
42	131041-0500	GASKET ガasket	00012~	1	1	1
43	013020-6040	NUT ナット	00012~	3	3	3
44	014110-6440	WASHER, spring ワッシャ	00012~	1	1	1
45	029040-6020	STUD スタッド	00012~	3	3	3
46	020106-2040	BOLT ボルト	00012~	2	2	2
47	134042-0100	GASKET ガasket	00012~	1	1	1
48	134043-0800	COVER カバー	00012~	1	1	1
49	012206-1640	SCREW スクリュー	00012~	12	12	12
50	134200-0020	TAPPET タベット	00012~	6	6	6
51	134217-0000	SEAT, spring シート	00012~	6	6	6

三菱純正部品のみが三菱製品の機能を発揮します。

61-4 (Continued) INJECTION PUMP

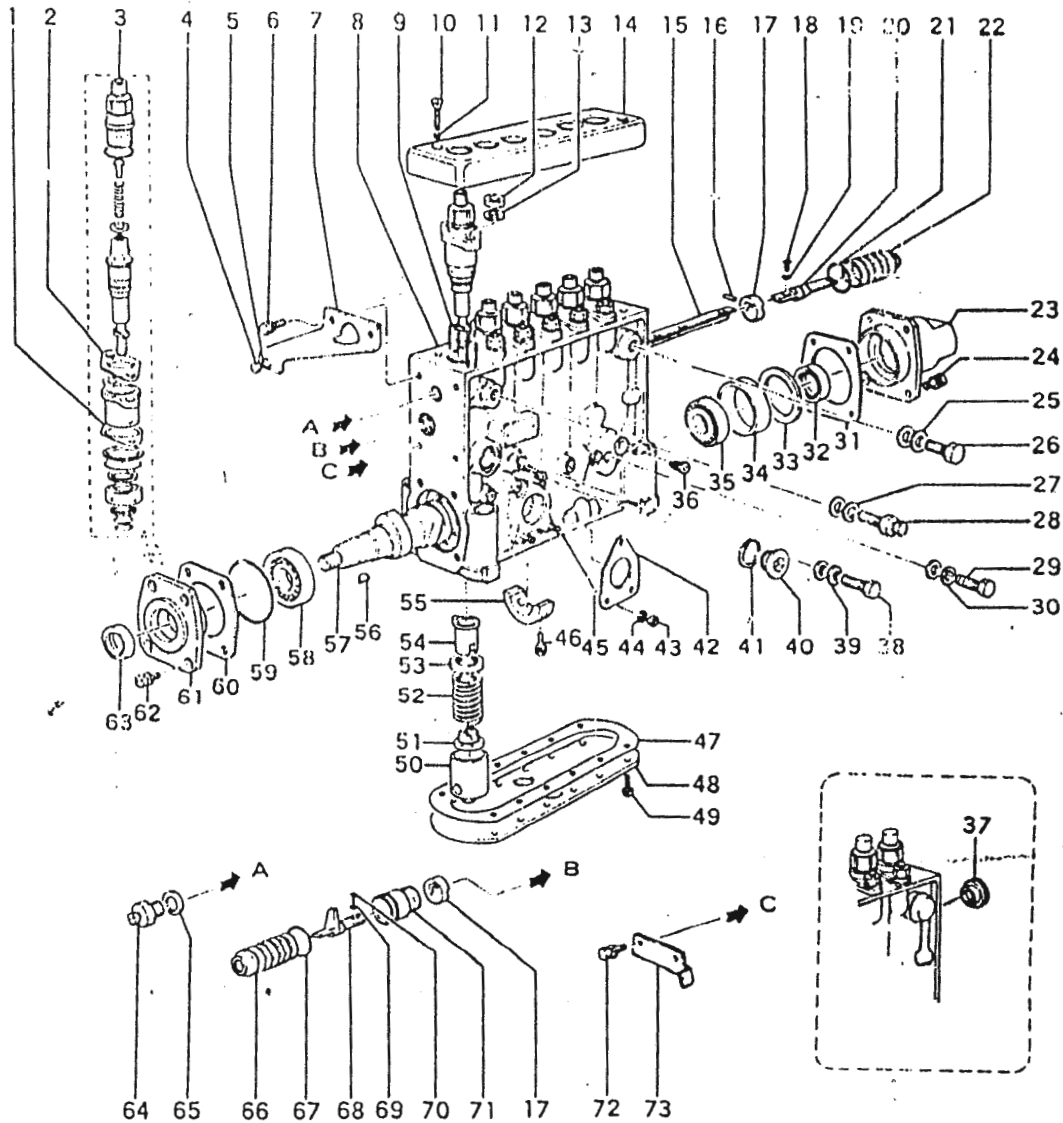

"ONLY MITSUBISHI GENUINE PARTS GIVE MITSUBISHI PERFORMANCE"

61-4 (Continued) INJECTION PUMP
DTE DIESEL TEHNIK ENGINEERING
JAKARTA

インジェクション ポンプ
 コンスタントスピード及びオールスピード用
 C-1~3=For constant speed & all speed
 (2000rpm以下)
 (below 2000rpm)
 オールスピード用 (2100rpm以上)
 C-4 For all speed (above 2100rpm)
 ウッドワードガバナ付
 C-5 With woodward governor

見出番号 Key No.	部品番号 Parts No.	部品名称・記号 Parts Name・Description	適用号機 Applicable Engine No.	個数 Qty		
				C-1~3	C-4	C-5
52	134215-0000	SPRING, plunger スプリング	00012~	6	6	6
53	134216-0000	SEAT, spring シート	00012~	6	6	6
54	134241-0020	SLEEVE, control スリーブ	00012~	6	6	6
55	134306-0000	BEARING, center ベアリング	00012~	1	1	1
56	025805-1910	KEY, woodruff キー	00012~	1	1	1
57	134371-1600	CAMSHAFT カムシャフト	00012~	1		1
58	016650-2230	BEARING ベアリング	00012~	C	C	C
	028222-5010	BEARING ベアリング				
59	029635-5010	O-RING Oリング	00012~	1	1	1
60	134314-5000	SHIM シム	00012~	A/R	A/R	A/R
	134314-0100	SHIM シム				
	134314-0200	SHIM シム				
	134314-0300	SHIM シム				
	134314-0400	SHIM シム				
	134314-0500	SHIM シム				
	134314-0600	SHIM シム	00140~			1
61	134316-0600	COVER カバー	00012~	1	1	1
62	029010-6810	BOLT ボルト	00012~	4	4	4
63	026712-5010	SEAL, oil シール	00012~	1	1	1
64	131420-0400	BOLT ボルト	00012~	1	1	1
65	029340-6020	GASKET ガasket	00012~	1		1
	026506-1040	GASKET ガasket	00065~		1	
66	134510-5000	COVER カバー	00140~			1
67	029632-6030	O-RING Oリング	00140~			1
68	134510-6220	CONNECTOR コネクタ	00140~			1
69	014110-5440	WASHER, spring ワッシャ	00140~			2
70	010635-1040	SCREW スクリュー	00140~			2
71	134222-0900	BUSHING ブッシュ	00140~			1
72	020006-1240	BOLT ボルト	00012~	2	2	2
73	134496-0300	POINTER ポインタ	00012~	1	1	1

三菱純正部品のみが三菱製品の機能を発揮します。

カハノ (コネクタントスピード用)
61-5 GOVERNOR (For constant speed)

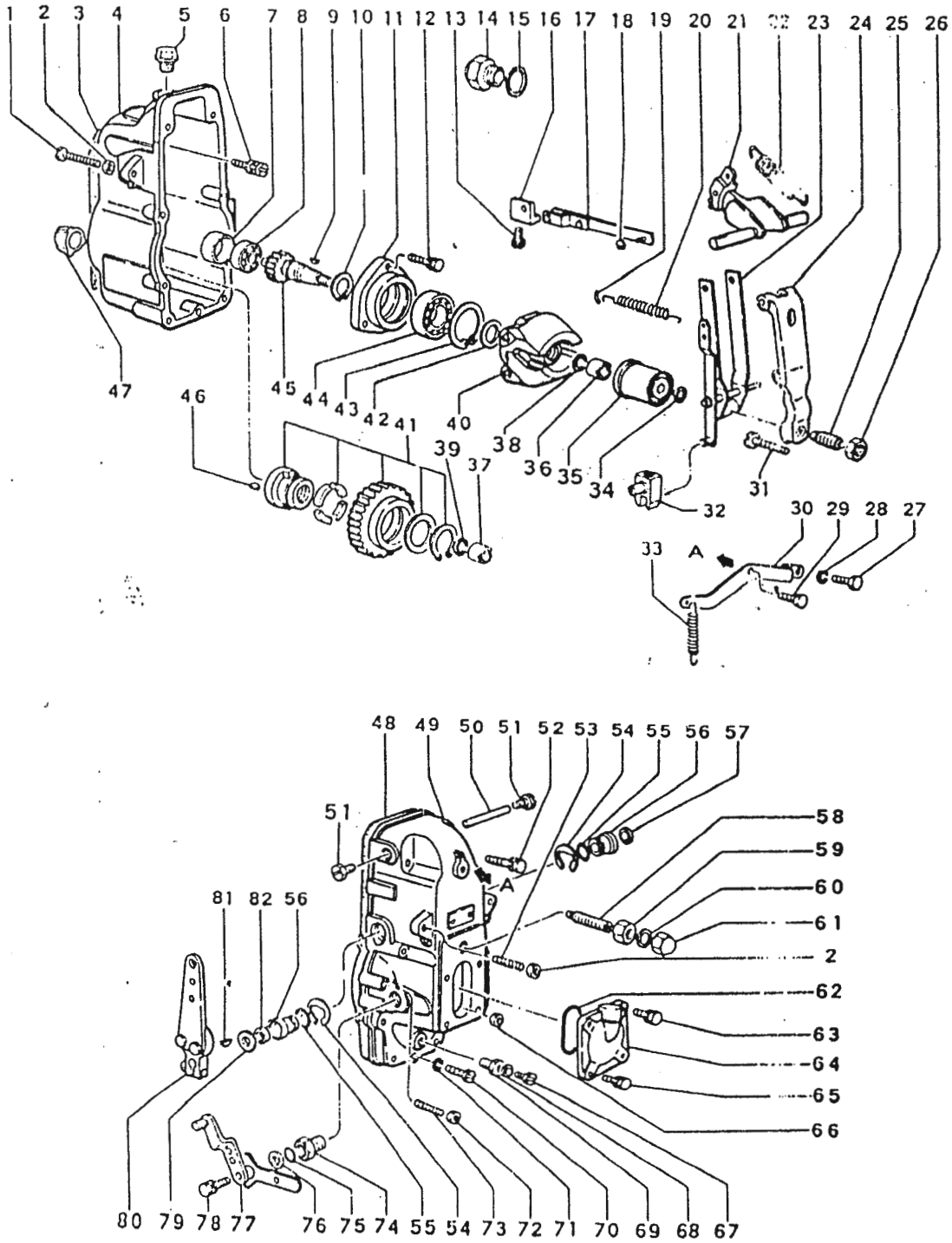

"ONLY MITSUBISHI GENUINE PARTS GIVE MITSUBISHI PERFORMANCE"

61-5 カバナ (コネスタントスピード用)
GOVERNOR (For constant speed)

C-1=1000rpm
 C-2=1500rpm

I出番号 Key No.	部品番号 Parts No.	部品名称・記 Parts Name・Description	適用号機 Applicable Engine No.	個数 Q'ty	
				C-1	C-2
1-82	*	Governor Assy. ガバナ アセンブリ 105447-5380 チーゼル機器	00012~	1	1
	*	Governor Assy. ガバナ アセンブリ 105447-5390 チーゼル機器	00012~	1	1
1	154034-0800	BOLT ボルト	00012~	1	1
2	154011-0100	NUT, lock ナット	00012~	2	2
3	154350-8700	GASKET ガasket	00012~	1	1
4	154002-2820	HOUSING, governor ハウジング	00012~	1	1
5	154007-1600	PLUG プラグ	00012~	1	1
6	020106-2040	BOLT ボルト	00012~	8	8
7	154134-0000	SPACER スペース	00012~	1	1
8	016610-2640	BEARING ベアリング	00012~	1	1
9	025803-1610	KEY, woodruff キー	00012~	1	1
10	029602-0020	RING, snap リング	00012~	1	1
11	154122-0100	COVER カバー	00012~	1	1
12	020106-2840	BOLT ボルト	00012~	3	3
13	029050-5040	SCREW スクリュー	00012~	2	2
14	153021-4820	CAP キャップ	00012~	1	1
15	026524-3040	GASKET ガasket	00012~	1	1
16	154232-0400	CONNECTOR コネクタ	00012~	1	1
17	154230-0220	LINK リンク	00012~	1	1
18	016010-0540	RING, snap リング	00012~	1	1
19	154156-0100	TUBE チューブ	00012~	2	2
20	154154-0900	SPRING スプリング	00012~	1	1
21	154200-0620	LEVER, swivel レバー	00012~	1	1
22	154150-5100	SPRING, governor スプリング	00012~	1	1
23	154211-6520	Guide Lever Assy. ガイド レバー アセンブリ	00012~	1	1
24	154236-2800	LEVER, tension レバー	00012~	1	1
25	154176-3620	CAPSULE, spring カプセル	00012~	1	1
	154176-3520	CAPSULE, spring カプセル	00012~	1	1
26	029201-6010	NUT ナット	00012~	1	1
27	020308-1640	BOLT ボルト	00012~	1	1
28	014110-8440	WASHER, spring ワッシャー	00012~	1	1
29	020006-1440	BOLT ボルト	00012~	1	1
30	154213-5100	BRACKET ブラケット	00012~	1	1
31	154031-0100	SCREW スクリュー	00012~	1	1

三菱純正部品のみが三菱製品の機能を発揮します。

61-5 (Continued) GOVERNOR (For constant speed)

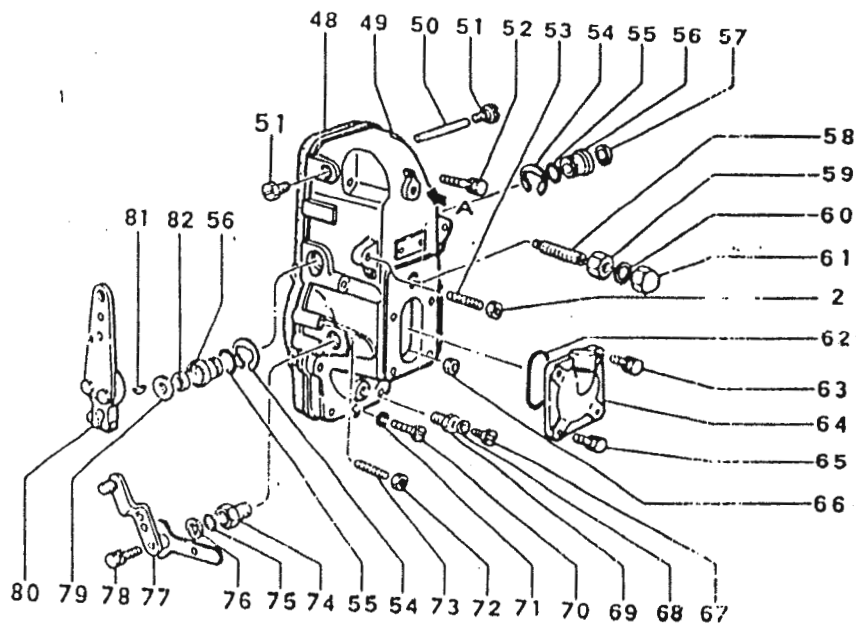
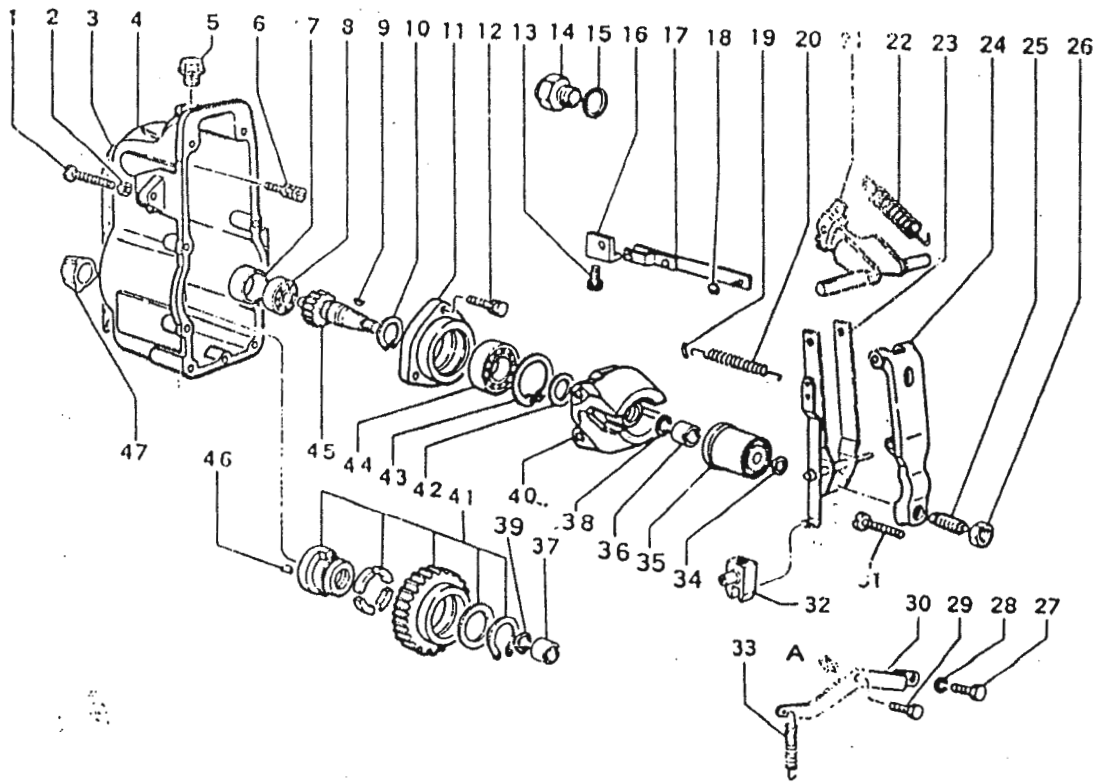

"ONLY MITSUBISHI GENUINE PARTS GIVE MITSUBISHI PERFORMANCE"

61-5 (Continued) GOVERNOR (For constant speed)

C-1=1800rpm
C-2=1500rpm

見出番号 Key No.	部品番号 Parts No.	部品名称・記 事 Parts Name・Description	適用号機 Applicable Engine No.	個数 Q'ty	
				C-1	C-2
32	154326-5420	Lever Assy. レバー アセンブリ	00012~	1	1
33	154314-1800	SPRING スプリング	00012~	1	1
34	029311-0010	SHIM シム	00012~	A/R	A/R
	029311-0180	SHIM シム			
	029311-0190	SHIM シム			
	029311-0210	SHIM シム			
35	154123-1920	SLEEVE スリーブ	00012~	1	1
36	029231-2030	NUT ナット	00012~	1	1
37	029231-2030	NUT ナット	00012~	1	1
38	029321-2020	WASHER, spring ワッシャ	00012~	1	1
39	029321-2020	WASHER, spring ワッシャ	00012~	1	1
40	154100-6320	Flyweight Assy. フライウエイト アセンブリ	00012~	1	1
41	154130-1720	GEAR ギヤ	00012~	1	1
	154130-1620	GEAR ギヤ	00012~	1	1
42	154120-0100	WASHER ワッシャ	00012~	1	1
43	029614-7020	RING, snap リング	00012~	1	1
44	028102-0010	BEARING ベアリング	00012~	1	1
45	154121-0400	GEAR ギヤ	00012~	1	1
	154121-0300	GEAR ギヤ	00012~	1	1
46	025803-1610	KEY, woodruff キー	00012~	1	1
47	155412-5300	IMPELLER インペラ	00012~	1	1
48	154350-9200	GASKET ガasket	00012~	1	1
49	154520-5420	COVER, governor カバー 見出番号 67-69, 74 を含む Including Key Nos. 67-69 & 74	00012~	1	1
50	154237-0200	PIN ピン	00012~	1	1
51	154036-0300	PLUG プラグ	00012~	2	2
52	020106-5040	BOLT ボルト	00012~	3	3
53	154034-0800	BOLT ボルト	00012~	1	1
54	016010-1640	RING, snap リング	00012~	2	2
55	029631-8020	O-RING Oリング	00012~	2	2
56	154204-0200	BUSHING ブッシュ	00012~	2	2
57	029141-7010	PLUG プラグ	00012~	1	1
58	154157-5020	CAPSULE, spring カプセル	00012~	1	1
59	029201-2030	NUT ナット	00012~	1	1
60	026512-1540	GASKET ガasket	00012~	1	1
61	154159-0100	NUT, cap ナット	00012~	1	1

三菱純正部品のみが三菱製品の機能を発揮します。

61-5 (Continued) GOVERNOR (For constant speed)

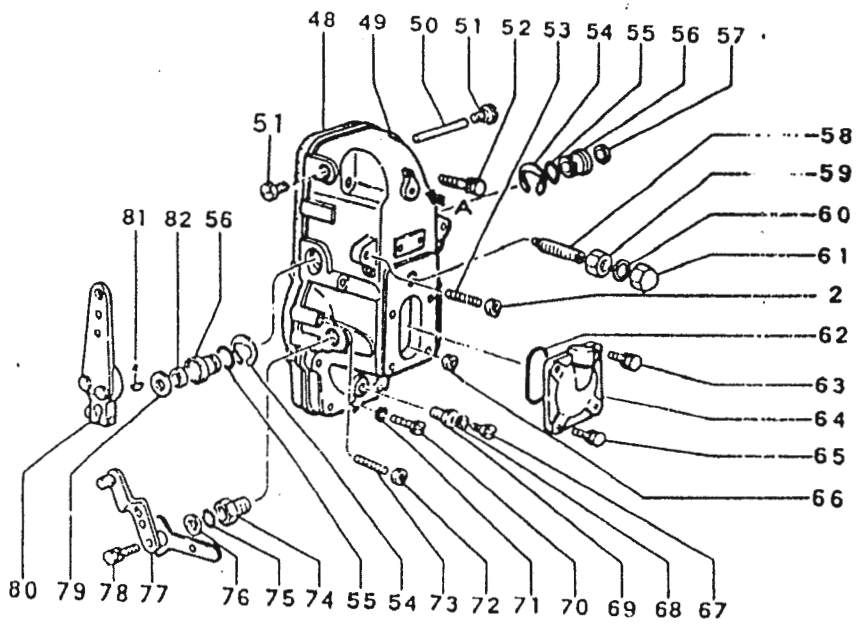
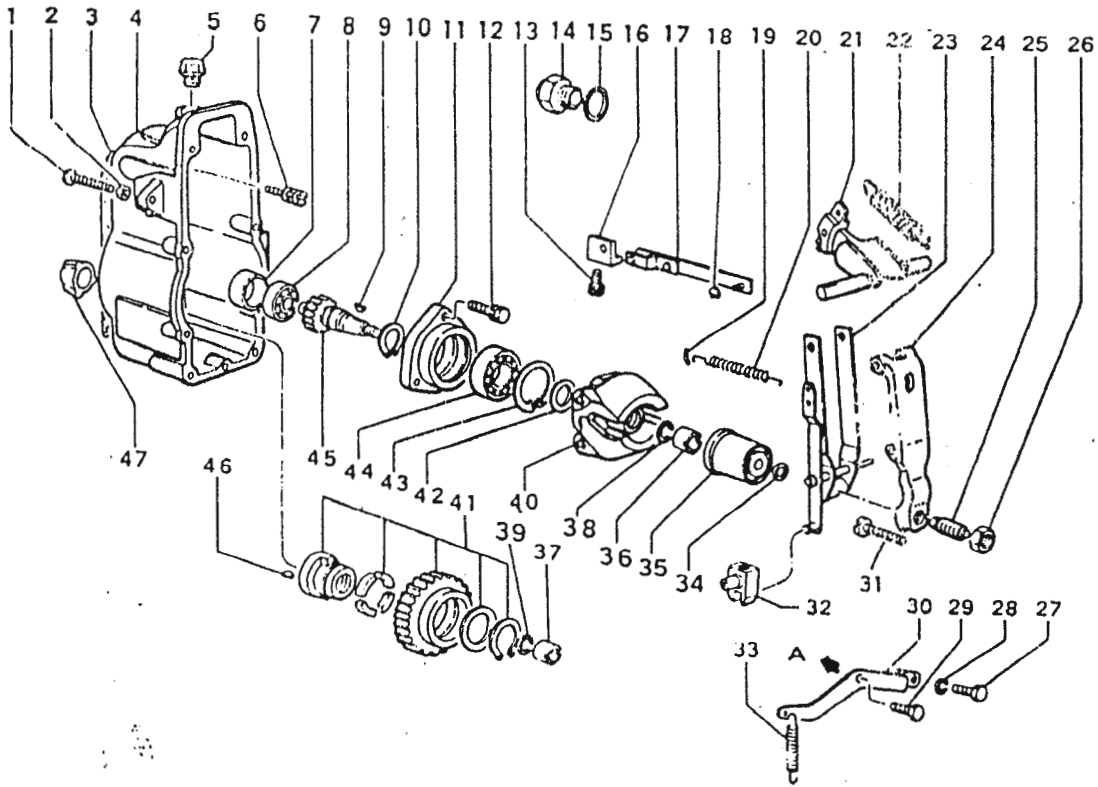

"ONLY MITSUBISHI GENUINE PARTS GIVE MITSUBISHI PERFORMANCE"

61 5 (Continued) GOVERNOR (For constant speed)

C-1=1800rpm
C-2=1500rpm

見出番号 Key No.	部品番号 Parts No.	部品名称・記 Parts Name・Description	適用号機 Applicable Engine No.	個数 Q'ty	
				C-1	C-2
62	029635-5010	O-RING オリング	00012~	1	1
63	029020-6210	BOLT ボルト	00012~	2	2
64	154060-3800	COVER カバー	00012~	1	1
65	020006-1640	BOLT ボルト	00012~	2	2
66	013020-6020	NUT ナット	00012~	1	1
67	029010-6010	PLUG プラグ	00012~	1	1
68	026506-1040	GASKET ガasket	00012~	1	1
69	155012-0700	ADAPTER アダプタ	00012~	1	1
70	029010-6090	BOLT ボルト	00012~	3	3
71	029320-6010	WASHER, spring ワッシャ	00012~	4	4
72	154038-0200	NUT, lock ナット	00012~	1	1
73	154037-0100	SCREW スクリュ	00012~	1	1
74	154321-0400	BUSHING ブッシュ	00012~	1	1
75	029631-0030	O-RING オリング	00012~	1	1
76	029311-0220	SHIM シム	00012~	A R	A R
	029311-0230	SHIM シム			
77	154304-2920	LEVER レバー	00012~	1	1
78	020006-2840	BOLT ボルト	00012~	1	1
79	029311-1020	WASHER ワッシャ	00012~	1	1
80	154309-6320	LEVER レバー	00012~	1	1
81	025803-1310	KEY, woodruff キー	00012~	1	1
82	029621-1010	SEAL, oil シール	00012~	1	1

※純正部品のみが三菱製品の機能を発揮します。

61 6

GOVERNOR (For all speed)

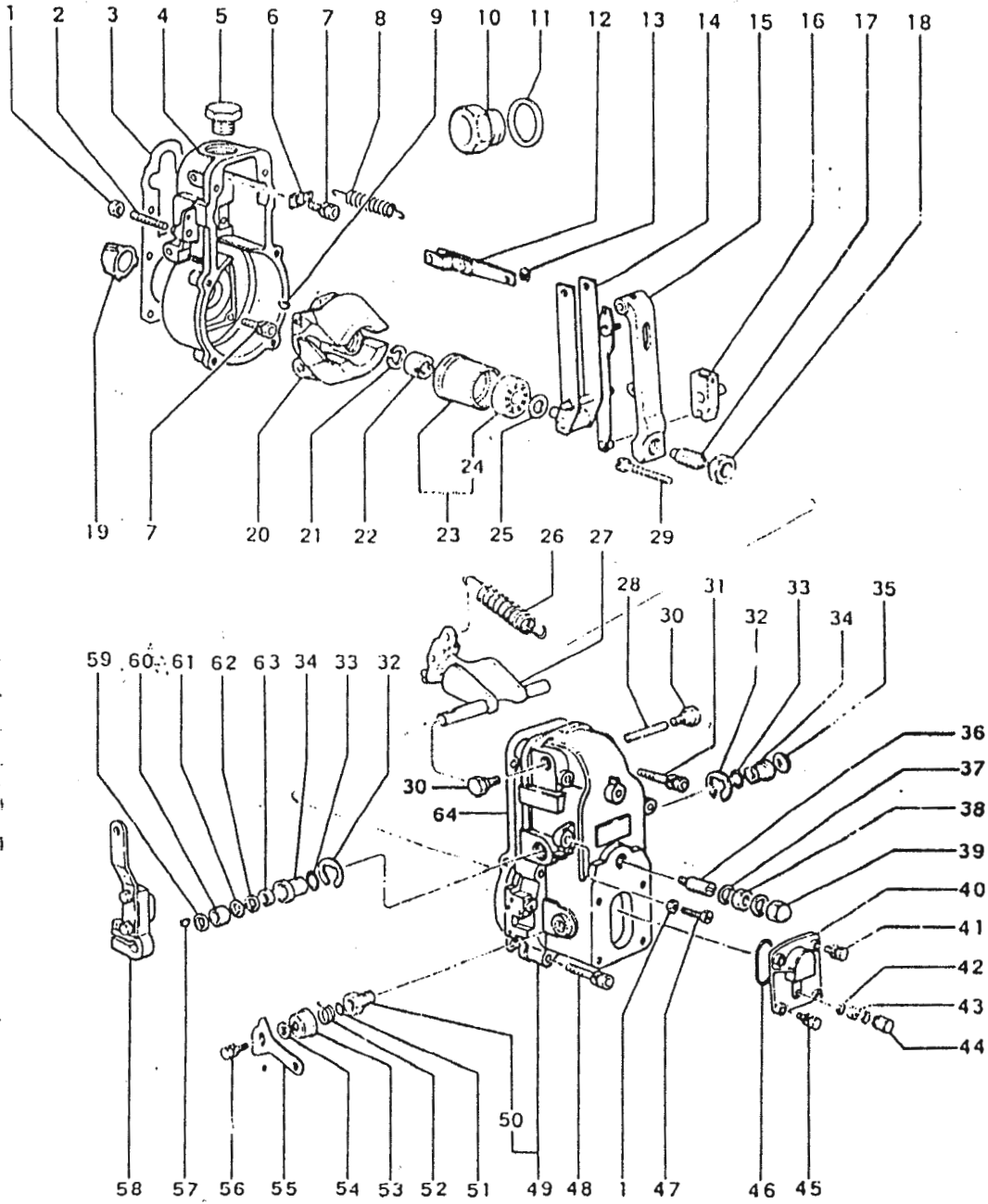

"ONLY MITSUBISHI GENUINE PARTS GIVE MITSUBISHI PERFORMANCE"

ガバナ (オールスピード用)
61-6 GOVERNOR (For all speed)

オールスピード (2000rpm以下)
C-3=For all speed(below 2000rpm)
オールスピード (2100rpm以上)
C-4=For all speed(above 2100rpm)

見出番号 Key No.	部品番号 Parts No.	部品名称・記 Parts Name・Description	適用機種 Applicable Engine No.	個数 Qty C-3,4
1-64		Governor Assy. ガバナ アセンブリ 105407-0840 チーゼル機器	00012~	1
1	154011-0100	NUT, lock ナット	00012~	2
2	154010-0100	SCREW スクリュ	00012~	1
3	154350-8700	GASKET ガasket	00012~	1
4	154000-5720	HOUSING, governor ハウジング	00012~	1
5	154007-1600	PLUG プラグ	00012~	1
6	154350-6000	PLATE プレート	00012~	1
7	020106-2040	BOLT ボルト	00012~	8
8	154154-0800	SPRING スプリング	00012~	1
9	025803-1610	KEY, woodruff キー	00012~	1
10	155404-1700	CAP キャップ	00012~	1
11	026524-3040	GASKET ガasket	00012~	1
12	154230-2920	LINK リンク	00012~	1
13	016010-0540	RING, snap リング	00012~	1
14	154210-9920	Guide Lever Assy. ガイド レバー アセンブリ	00012~	1
15	154236-4100	LEVER, tension レバー	00012~	1
16	154326-5020	Lever Assy. レバー アセンブリ	00012~	1
17	154170-0120	CAPSULE, spring カプセル	00012~	1
18	02J201-6010	NUT ナット	00012~	1
19	155412-5200	IMPELLER インペラ	00012~	1
20	154100-6620	Flyweight Assy. フライウエイト アセンブリ	00012~	1
21	029321-2020	WASHER, spring ワッシャ	00012~	1
22	029231-2030	NUT ナット	00012~	1
23	154123-0120	SLEEVE スリーブ	00012~	1
24	029801-0030	BEARING ベアリング	00012~	1
25	129311-0010	SHIM シム	00012~	A/R
	129311-0180	SHIM シム		
	129311-0190	SHIM シム		
	129311-0210	SHIM シム		
26	154150-0200	SPRING, governor スプリング	00012~	1
27	154200-0220	LEVER, swivel レバー	00012~	1
28	154237-0100	PIN ピン	00012~	1
29	154031-0240	SCREW スクリュ	00012~	1
30	154036-0300	PLUG プラグ	00012~	2



※純正部品のみが本製品の機能を発揮します。

6 (Continued) GOVERNOR (For all speed)

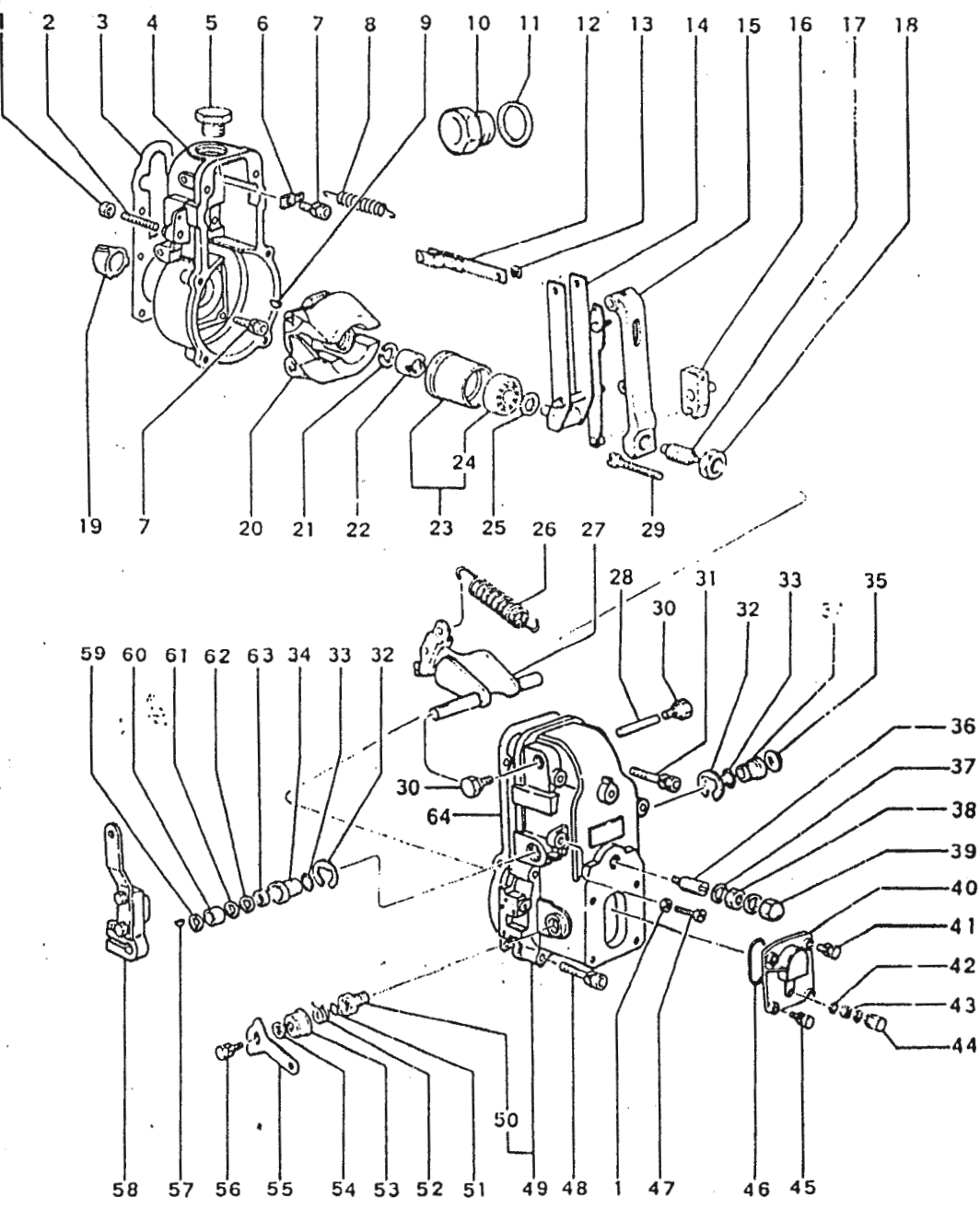

"ONLY MITSUBISHI GENUINE PARTS GIVE MITSUBISHI PERFORMANCE"

カハナ (オールスピード用)
61-6 (Continued) GOVERNOR (For all speed)

オールスピード (2000rpm以下)
C-3=For all speed(below 2000rpm)
オールスピード (2100rpm以上)
C-4=For all speed(above 2100rpm)

見出番号 Key No.	部品番号 Parts No.	部品名称・記 Parts Name・Description	適用機種 Applicable Engine No.	個数
				Q'ty C-3,4
31	020106-5040	BOLT ボルト	00012~	2
32	016010-1640	RING, snap リング	00012~	2
33	029631-8070	O-RING Oリング	00012~	2
34	154204-0100	BUSHING ブッシュ	00012~	2
35	029141-7070	PLUG プラグ	00012~	1
36	154157-0120	CAPSULE, spring カプセル	00012~	1
37	026512-1540	GASKET ガasket	00012~	2
38	029201-2030	NUT ナット	00012~	1
39	154159-0100	NUT, cap ナット	00012~	1
40	154063-1400	COVER カバー	00012~	1
41	010006-3840	BOLT ボルト	00012~	2
	014110-6440	WASHER, spring ワッシャ	00012~	2
42	029331-1010	GASKET ガasket	00012~	2
43	029240-6010	NUT ナット	00012~	1
44	154035-1600	NUT, cap ナット	00012~	1
45	029020-6210	BOLT ボルト	00012~	2
46	029635-2020	O-RING Oリング	00012~	1
47	154034-0700	BOLT ボルト	00012~	1
48	020106-3840	BOLT ボルト	00012~	4
49	154500-1020	COVER, governor カバー	00012~	1
50	154321-0400	BUSHING ブッシュ	00012~	1
51	029631-0030	O-RING Oリング	00012~	1
52	154327-0100	SPRING スプリング	00012~	1
53	154322-0100	CAP キャップ	00012~	1
54	029311-0720	SHIM シム	00012~	A/R
	029311-0730	SHIM シム		
55	154307-0100	LEVER レバー	00012~	1
56	020006-1640	BOLT ボルト	00012~	1
57	025803-1310	KEY, woodruff キー	00012~	1
58	154309-4420	LEVER レバー	00012~	1
59	154206-0700	WASHER ワッシャ	00012~	A/R
60	154206-0100	COLLAR カラー	00012~	1
61	029311-1790	SHIM シム	00012~	A/R
62	029311-1070	SHIM シム	00012~	1
63	029621-1010	SEAL, oil シール	00012~	1
64	154350-7800	GASKET ガasket	00012~	1

※純正部品のみが三菱製品の機能を発揮します。

61 7 FUEL FEED PUMP

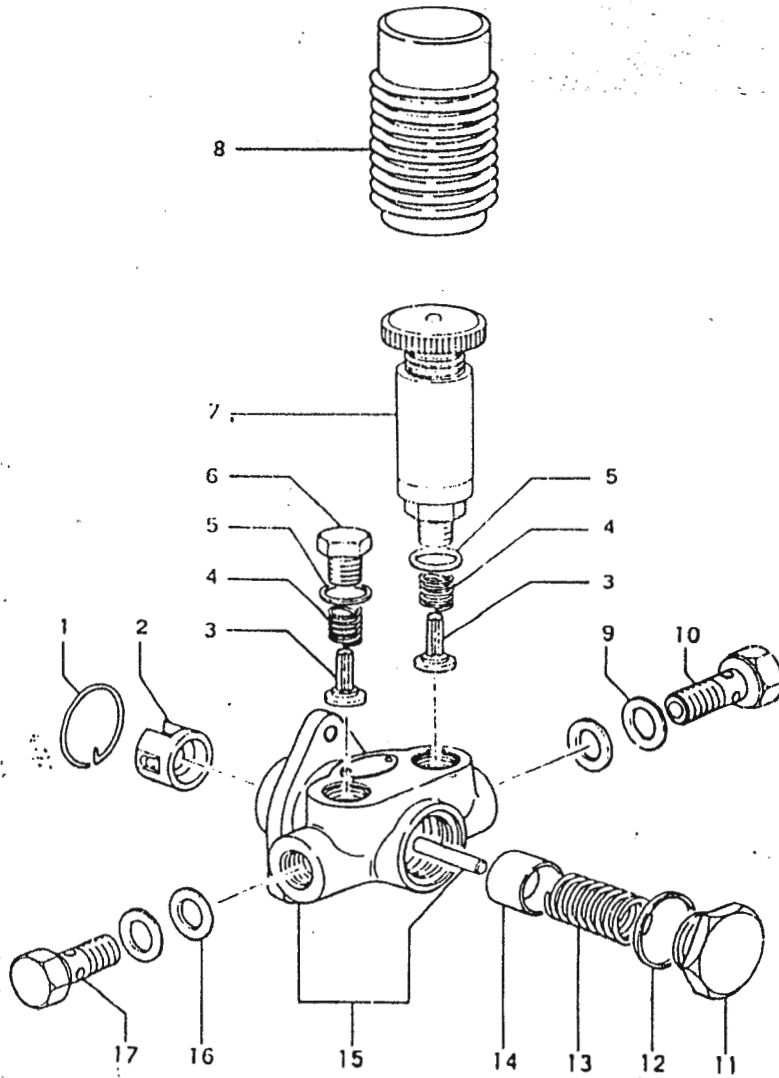

ONLY MITSUBISHI GENUINE PARTS GIVE MITSUBISHI PERFORMANCE™

61-7 ヒュエル フィード ポンプ
FUEL FEED PUMP

DTE DIESEL TEHNIK ENGINEERING
JAKARTA

見出番号 Key No.	部品番号 Parts No.	部品名称・記号 Parts Name・Description	適用機種 Applicable Engine No.	個数 Q'ty All
1~17	04245-00110	Feed Pump Assy. フィード ポンプ アセンブリ (105217-1330) ディーゼル機器	00012~	1
1	152121-0200	RING, snap リング	00012~	1
2	152111-3227	TAPPET タペット	00012~	1
3	152115-0200	VALVE バルブ	00012~	2
4	152116-0200	SPRING スプリング	00012~	2
5	029331-6030	GASKET ガスケット	00012~	2
6	152117-0400	PLUG プラグ	00012~	1
7	152200-2120	Priming Pump Assy. プライミング ポンプ アセンブリ	00012~	1
8	152320-0100	COVER カバー	00012~	1
9	029341-413J	GASKET ガスケット	00012~	3
10	152300-0120	BOLT, eye ボルト	00012~	1
11	152105-0200	PLUG プラグ	00012~	1
12	029332-6030	GASKET ガスケット	00012~	1
13	152102-0400	SPRING, piston スプリング	00012~	1
14	152100-1120	PISTON ピストン	00012~	1
15	152000-4620	HOUSING, feed pump ハウジング	00012~	1
16	029341-4130	GASKET ガスケット	00012~	2
17	029731-4080	BOLT, eye ボルト	00012~	1

※純正部品のみが三菱製品の機能を発揮します。

61 8 カブリンク COUPLING

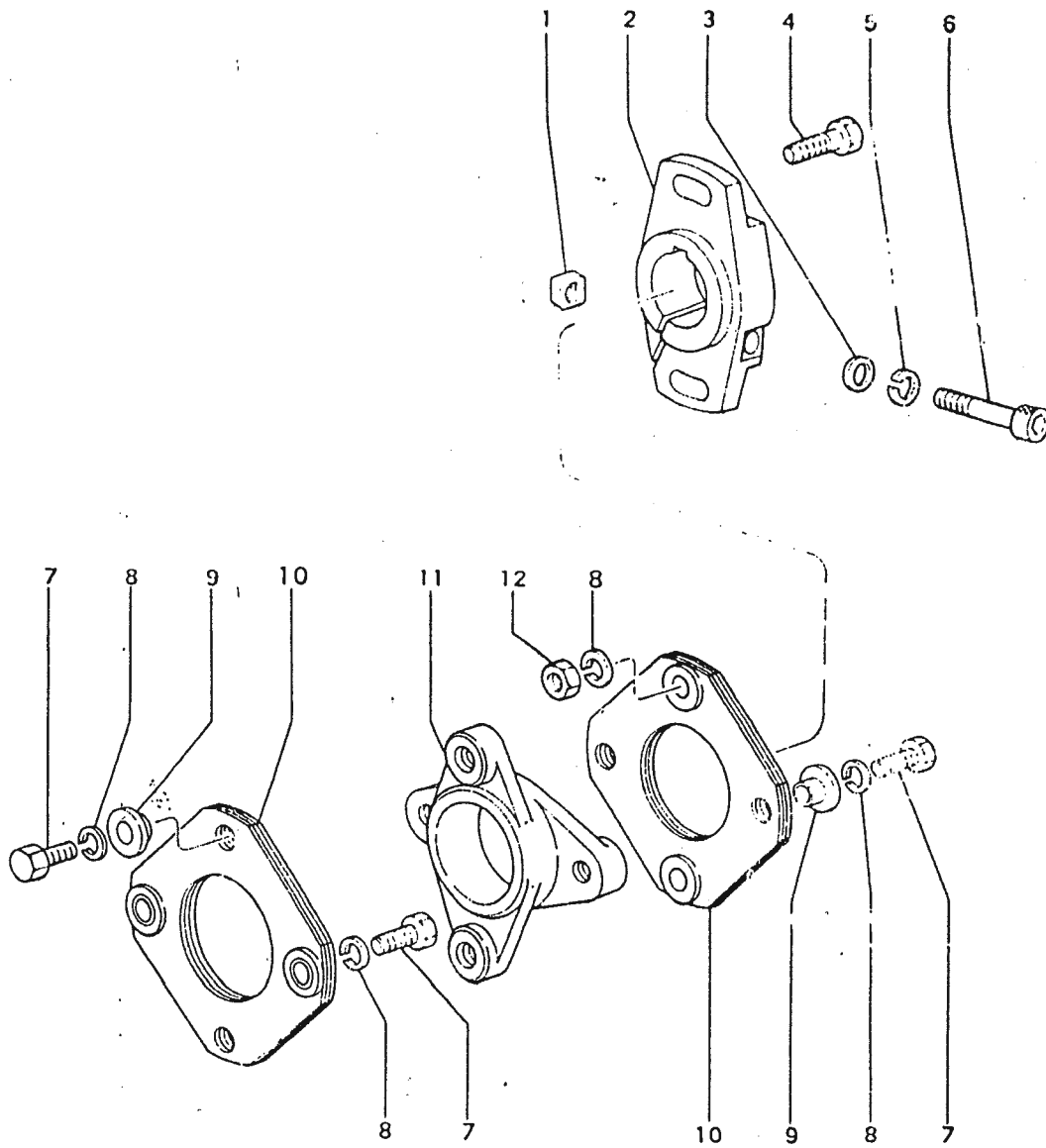

"ONLY MITSUBISHI GENUINE PARTS GIVE MITSUBISHI PERFORMANCE"

61 8

 カップリング
 COUPLING

見出番号 Key No.	部品番号 Parts No	部品名称・記 事 Parts Name · Description	適用号機 Applicable Engine No.	個数 Q'ty
1~12	105662-0660	Coupling Assy. カップリング アセンブリ	00012~	1
1	156617-2200	NUT ナット	00012~	1
2	156630-5900	COUPLING カップリング	00012~	1
3	156615-1600	WASHER ワッシャー	00012~	2
4	156633-0200	BOLT ボルト	00012~	2
5	014111-2440	WASHER, spring ワッシャー	00012~	1
	156615-2600	WASHER ワッシャー	00012~	1
6	156603-7200	BOLT ボルト	00012~	1
7	156633-0300	BOLT ボルト	00012~	6
8	014111-0440	WASHER, spring ワッシャー	00012~	8
9	156622-1200	BUSHING ブッシュ	00012~	4
10	156605-1820	PLATE プレート	00012~	2
11	156609-2700	COUPLING, cross カップリング	00012~	1
12	013021-0040	NUT ナット	00012~	2

※純正部品のみが本機製品の機能を発揮します。

AUTOMATIC TIMER

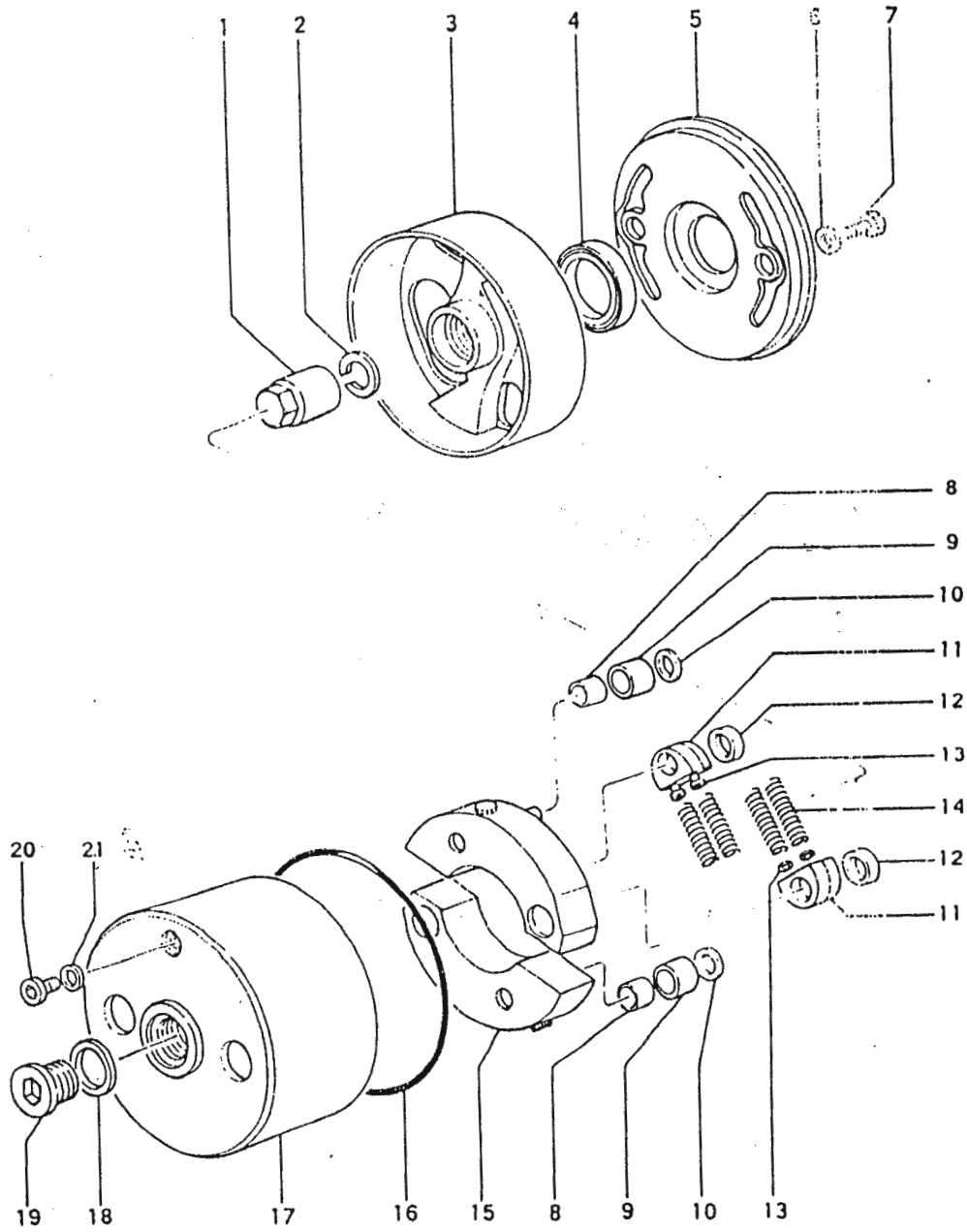

ONLY MITSUBISHI GENUINE PARTS GIVE MITSUBISHI PERFORMANCE

オートマチック タイマ
61-9 AUTOMATIC TIMER

見出番号 Key No.	部品番号 Parts No.	部品名称・記 事 Parts Name・Description	適用号機 Applicable Engine No.	個数
				Q'ty All
1~21	36261-09100	Automatic Timer Assy. オートマチック タイマ アセンブリ ターゼル機器 (105636-0300)	00012~	1
1	134325-0100	NUT ナット	00012~	1
2	029321-8020	WASHER, spring ワッシャ	00012~	1
3	156302-5420	FLANGE フランジ	00012~	1
4	156309-0000	SEAL, oil シール	00012~	1
5	156308-0300	COVER カバー	00012~	1
6	029341-0130	GASKET ガasket	00012~	2
7	029005-8080	BOLT ボルト	00012~	2
8	156312-0000	BUSHING ブッシュ	00012~	2
9	156313-0000	ROLLAR ローラ	} 00012~	A/R
	156313-0100	ROLLAR ローラ		
	156313-0200	ROLLAR ローラ		
	156313-0300	ROLLAR ローラ		
10	029301-2250	WASHER ワッシャ	00012~	2
11	156310-0000	SEAT, spring シート	00012~	4
12	156317-0000	RETAINER リテーナ	00012~	2
13	029310-8520	SHIM シム	} 00012~	A/R
	029310-8530	SHIM シム		
	029310-8540	SHIM シム		
	029310-8550	SHIM シム		
	029310-8560	SHIM シム		
	029310-8680	SHIM シム		
	139408-0000	SHIM シム		
	139408-0100	SHIM シム		
	139408-0200	SHIM シム		
	139408-0300	SHIM シム		
14	156311-6400	SPRING, timer スプリング	00012~	4
15	156305-2420	FLYWEIGHT フライウエイト	00012~	2
16	156315-0000	O-RING Oリング	00012~	1
17	157300-0421	HOUSING, timer ハウジング	00012~	1
18	029334-3001	GASKET ガasket	00012~	1
19	156314-0500	CAP キャップ	00012~	1
20	156316-0000	PLUG プラグ	00012~	1
21	029331-0190	GASKET ガasket	00012~	1

産地止部品のみが三菱製品の機能を発揮します。

62-1 FUEL FILTER PIPING (For light oil)

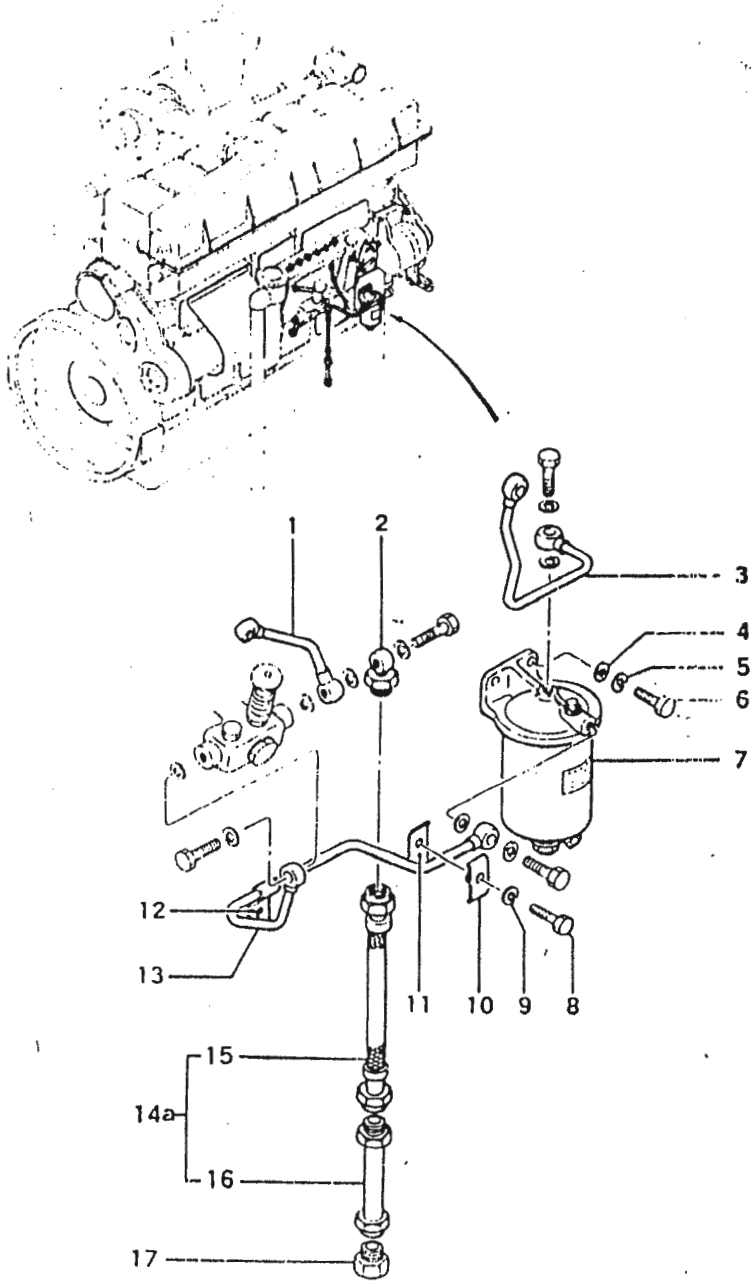

"ONLY MITSUBISHI GENUINE PARTS GIVE MITSUBISHI PERFORMANCE"

62 ! ヒュエル フィルタ バイピンク (軽油用)
FUEL FILTER PIPING (For light oil)

軽油用
 A-1=For light oil

見出番号 Key No.	部品番号 Parts No.	部品名称・記号 Parts Name・Description	適用機種 Applicable Engine No.	個数 Qty A-1
1	32561-05400	PIPE, fuel return パイプ	00012~	1
2	37161-04500	CONNECTOR コネクタ	00012~	1
3	36262-01400	PIPE, fuel feed パイプ	00012~	1
4	F2500-10000	WASHER, plain ワッシャ	00012~	1
5	F2515-10000	WASHER, spring ワッシャ	00012~	2
6	F1145-10025	BOLT ボルト	00012~	2
7	30062-10007	Fuel Filter Assy. ヒュエル フィルタ アセンブリ	00012~	1
8	F1025-08030	BOLT ボルト	00012~	1
9	F2515-08000	WASHER, spring ワッシャ	00012~	1
10	64354-41401	CLAMP クランプ	00012~	1
11	36262-01300	CLAMP クランプ	00012~	1
12	36262-01700	CLAMP クランプ	00012~	1
13	36262-21100	PIPE, fuel feed パイプ	00012~	1
14a	45950-10210	Flexible Pipe Assy. フレキシブル パイプ アセンブリ	00554~	1
15	*	PIPE, flexible パイプ	---	.
16	*	PIPE, fuel パイプ	---	.
17	45950-11100	CONNECTOR コネクタ	00012~	1

※純正部品のみが本機製品の機能を発揮します。

ヒュエル フィルタ バイピンク (A-重油用)
FUEL FILTER PIPING (For A-heavy oil)

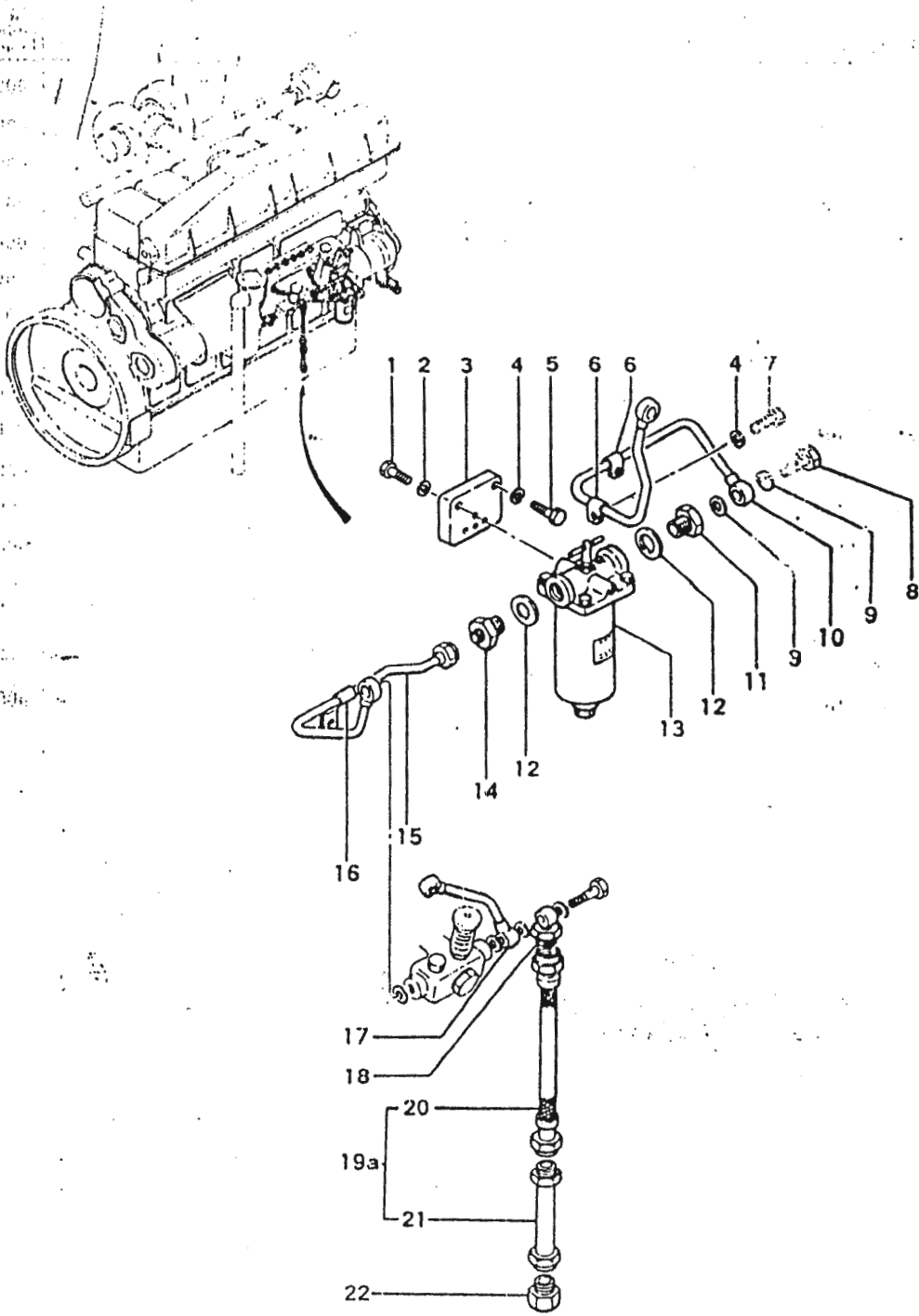

62 - 2 ヒュエル フィルタ パイピング (A-重油用)
FUEL FILTER PIPING (For A-heavy oil)

A - 重油用
 A 2 = For A-heavy oil

見出し番号 Key No.	部品番号 Parts No.	部品名称・記 Parts Name・Description	適用号機 Applicable Engine No.	個数 Qty A-2
1	F1025-08035	BOLT ボルト	00012~	2
2	F2515 08000	WASHER, spring ワッシャ	00012~	2
3	36262-02200	BRACKET, filter ブラケット	00012~	1
4	F2515-10000	WASHER, spring ワッシャ	00012~	3
5	F1145-10035	BOLT ボルト	00012~	2
6	36262-01900	CLAMP クランプ	00012~	2
7	F1145-10015	BOLT ボルト	00012~	1
8	48000 97401	BOLT, joint ボルト	00012~	1
9	05946 01401	WASHER, sealing ワッシャ	00012~	2
10	36262-11600	PIPE, fuel feed パイプ	00012~	1
11	04122-28900	CONNECTOR コネクタ	00012~	1
12	05946 02701	WASHER, sealing ワッシャ	00012~	2
13	36262 10500	Fuel Filter Assy. ヒュエル フィルタ アセンブリ	00012~	1
14	36262 01800	CONNECTOR コネクタ	00012~	1
15	36262-11500	PIPE, fuel feed パイプ	00012~	1
16	36262 01700	CLAMP クランプ	00012~	1
17	32561-05400	PIPE, fuel return パイプ	00012~	1
18	37161 04500	CONNECTOR コネクタ	00012~	1
19a	45950 10210	Flexible Pipe Assy. フレキシブル パイプ アセンブリ	00554~	1
20	*	PIPE, flexible パイプ	—	.
21	*	PIPE, fuel パイプ	—	.
22	45950-11100	CONNECTOR コネクタ	00012~	1

※純正部品のみが三菱製品の機能を発揮します。

ヒュエル フィルタ (軽油用)
FUEL FILTER (For light oil)

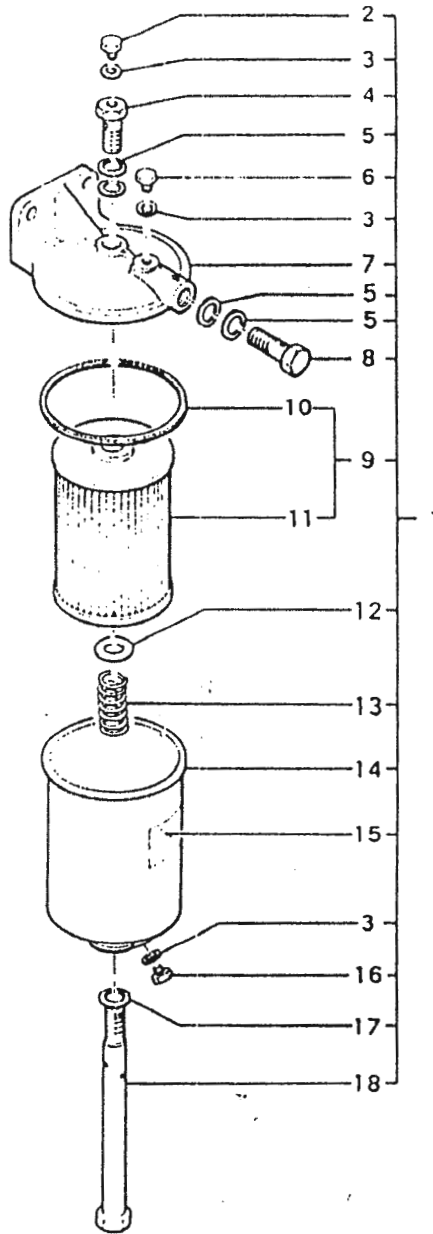

ONLY MITSUBISHI GENUINE PARTS GIVE MITSUBISHI PERFORMANCE

62 3

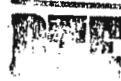
ヒュエル フィルタ (軽油用)
FUEL FILTER (For light oil)

DIESEL TECHNIK ENGINEERING

軽油用
A-1=For light oil

見出番号 Key No.	部品番号 Parts No.	部品名称・記 Parts Name・Description	適用号機 Applicable Engine No.	個数 Qty A-1
1	30062-10007	Fuel Filter Assy. ヒュエル フィルタ アセンブリ	00012~	1
2	MH037084	PLUG,air プラグ	00012~	1
3	MH035067	GASKET ガasket	00012~	3
4	MH037134	BOLT,connector ボルト	00012~	1
5	MH035069	GASKET ガasket	00012~	4
6	MH037084	PLUG,air プラグ	00012~	1
7	ME040243	COVER,fuel filter カバー	00012~	1
8	MH037087	BOLT,connector ボルト	00012~	1
9	47302(00293)	Element Kit, fuel filter エレメント キット	00012~	1
10	ME040245	GASKET ガasket	00012~	1
11	*	ELEMENT エレメント 30062-65101	00012~	1
12	ME040249	SEAT,spring シート	00012~	1
13	ME040248	SPRING スプリング	00012~	1
14	ME040244	CASE ケース	00012~	1
15	47302-01118	PLATE,name プレート	00012~	1
16	MH037088	PLUG,drain プラグ	00012~	1
17	MH035070	GASKET ガasket	00012~	1
18	MH040247	BOLT,center ボルト	00012~	1

三菱純正部品のみが三菱製品の機能を発揮します。

62 4 FUEL FILTER (For A-heavy oil)

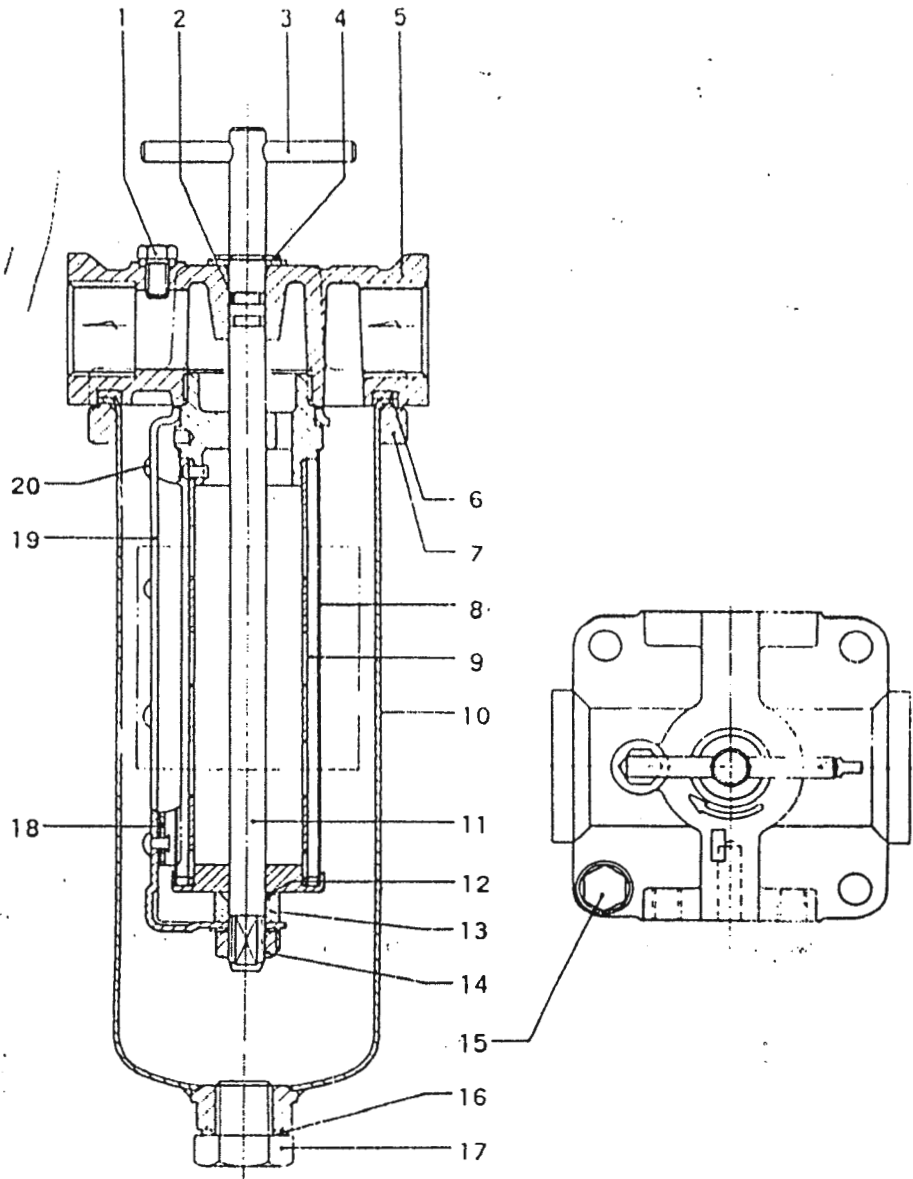

"ONLY MITSUBISHI GENUINE PARTS GIVE MITSUBISHI PERFORMANCE"

62 - 4 ヒュエル フィルタ (A-重油用)
FUEL FILTER (For A-heavy oil)

A - 重油用
 A - 2 = For A-heavy oil

見出番号 Key No.	部品番号 Parts No.	部品名称・記 事 Parts Name・Description	適用号機 Applicable Engine No.	個数 Qty
			A-2	A-2
1~22	36262-10500	Fuel Filter Assy. ヒュエル フィルタ アセンブリ	00012~	1
1	04122-29026	BOLT ボルト	☆11191~	1
	04122-29023	GASKET ガasket	☆11191~	1
2	04122-29027	O-RING Oリング	☆11191~	2
3	04122-29015	HANDLE ハンドル	☆11191~	1
4	04122-29028	RING, snap リング	☆11191~	1
	04122-29029	WASHER ワッシャ	☆11191~	1
5	04122-29011	COVER カバー	☆11191~	1
6	04122-29022	PACKING パッキン	☆11191~	1
7	04122-29017	FLANGE フランジ	☆11191~	1
8	04122-29013	ELEMENT エレメント	☆11191~	1
9	04122-29019	SCRAPER スクレーバ	☆11191~	1
10	04122-29012	CASE ケース	☆11191~	1
	04122-29038	PLATE, caution プレート	☆11191~	1
11	04122-29014	ROD ロッド	☆11191~	1
12	04122-29037	O-RING Oリング	☆11191~	1
13	04122-29016	COLLAR カラー	☆11191~	1
14	04122-29031	NUT ナット	☆11191~	1
	04122-29032	WASHER ワッシャ	☆11191~	1
15	04122-29034	BOLT ボルト	☆11191~	4
	04122-29035	WASHER, plain ワッシャ	☆11191~	4
	04122-29036	WASHER, spring ワッシャ	☆11191~	4
16	04122-29024	GASKET ガasket	☆11191~	1
17	04122-29025	PLUG, drain プラグ	☆11191~	1
18	04122-29021	RETAINER リテーナ	☆11191~	1
19	04122-29018	PLATE プレート	☆11191~	1
20	04122-29033	RIVET リベット	☆11191~	4

実施号機で☆印の付いた号機は実際の実施号機に対して前後している場合があります。
 ☆ mark indicates the presumed serial number.

※純正部品のみが本製品の機能を発揮します。

ヒュエル コントロール システム (ウッドワートガバナ用)
FUEL CONTROL SYSTEM (For woodward governor)

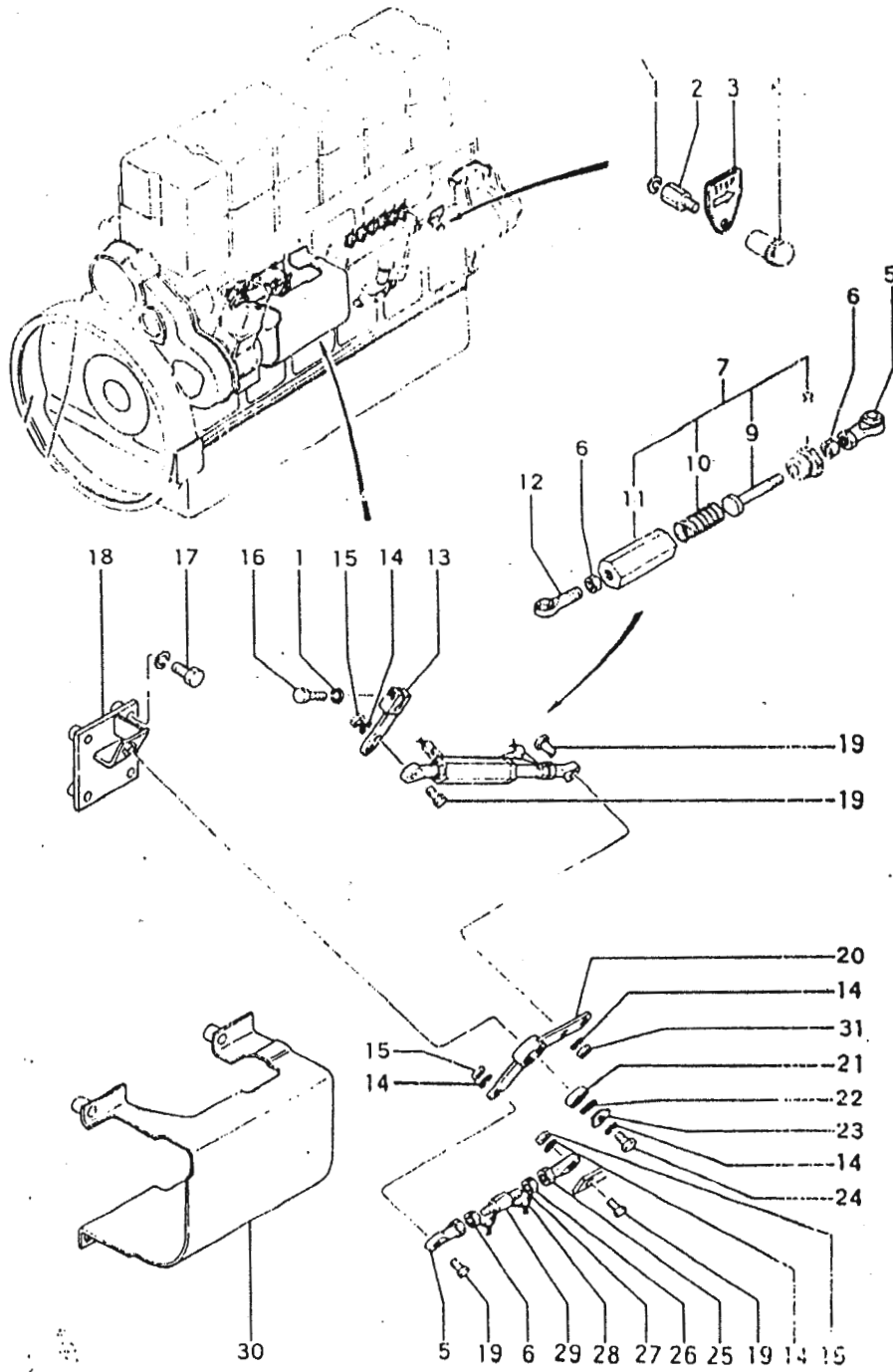

Y MITSUBISHI GENUINE PARTS GIVE MITSUBISHI PERFORMANCE™

63 1 ヒュエル コントロール システム (ウッドワードガバナ用)
FUEL CONTROL SYSTEM (For woodward governor)

ウッドワードガバナ用
 C-5=For woodward governor

見出番号 Key No.	部品番号 Parts No.	部品名称・記 事 Parts Name・Description	適用号機	個数
			Applicable Engine No.	Qty C-5
1	F2515-06000	WASHER, spring ワッシャ	00140~	2
2	36263-0380C	CONNECTOR コネクタ	00140~	1
3	36263-0390C	PLATE, caution プレート	00140~	1
4	51776-03000	GRIP グリップ	00140~	1
5	32561-06600	JOINT, ball ジョイント	00140~	2
6	33063-11400	NUT ナット	00140~	3
7	32661-08010	Cancel System Assy. キャンセル システム アセンブリ	00140~	1
8	32661-08800	CONNECTOR コネクタ	00140~	1
9	32661-0890C	LINK, governor リンク	00140~	1
10	32661-08700	SPRING スプリング	00140~	1
11	32661-08600	CASE, spring ケース	00140~	1
12	06471-20800	JOINT, ball ジョイント	00140~	1
13	36263-13500	LEVER レバー	☆00140~	1
14	F2515-0800U	WASHER, spring ワッシャ	00140~	5
15	F2300-08000	NUT ナット	00140~	3
16	F1105-06020	BOLT ボルト	00140~	1
17	F1145-10045	BOLT ボルト	00140~	4
18	36263-03100	BRACKET ブラケット	00140~	1
19	36263-03700	BOLT ボルト	00140~	4
20	32561-08100	LEVER, control レバー	00140~	1
21	F8004-06000	BEARING, ball ベアリング	00140~	1
22	F3202-02600	RING, snap リング	00140~	1
23	32561-08300	PLATE, end プレート	00140~	1
24	F1025-08030	BOLT ボルト	00140~	1
25	32561-06700	JOINT, ball ジョイント	00140~	1
26	36263-03600	NUT ナット	00140~	1
27	48604-22501	WIRE ワイヤ	00140~	6
28	48000-96600	SEAL シール	00140~	6
29	42061-2180C	ROD ロッド	00140~	1
30	36263-1250C	COVER, cupling カバー	00140~	1
31	33063-11400	NUT ナット	00140~	1

実施号機で台印の付いた号機は実際の実施号機に対して前後している場合があります。
 ☆ mark indicates the presumed serial number.

三菱純正部品のみが三菱製品の機能を発揮します。

63-2

カハナ トライフ (ワットワートカハナ用)
GOVERNOR DRIVE (For woodward governor)

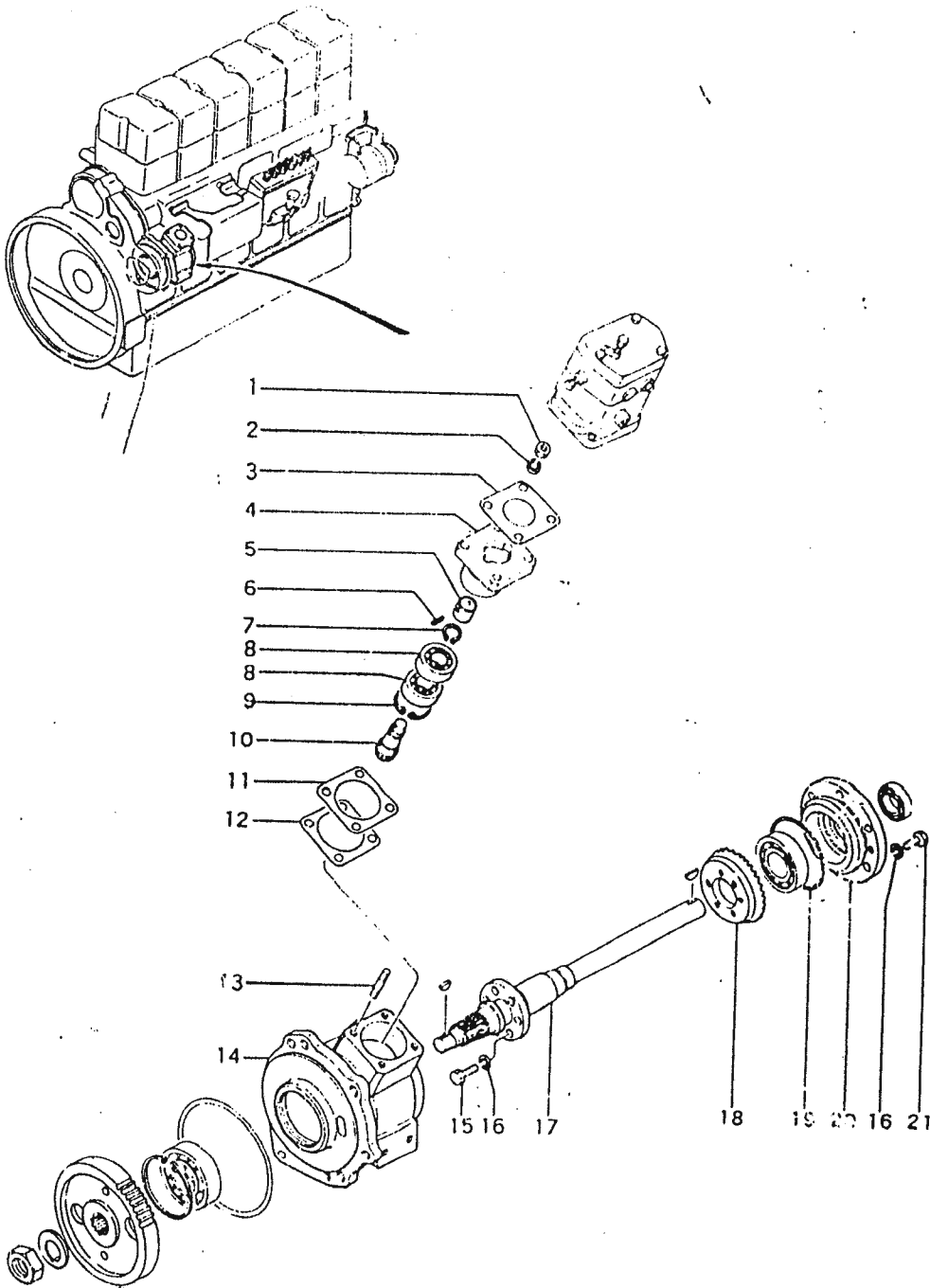

ONLY MITSUBISHI GENUINE PARTS GIVE MITSUBISHI PERFORMANCE

63-2 ガバナ トライフ (ウッドワードガバナ用)
GOVERNOR DRIVE (For woodward governor)

ウッドワードガバナ用
 C-5=For woodward governor

見出番号 Key No	部品番号 Parts No.	部品名称・記 Parts Name・Description	適用機種 Applicable Engine No.	個数 Q'ty C-5
		細線の部分はグループ番号 25-1 を参照して下さい。 Refer to Group No.25-1 for the parts with thin line.		
1	F2300-08000	NUT ナット	00140~	4
2	F2515-08000	WASHER, spring ワッシャ	00140~	4
3	37463-01900	PACKING パッキン	00140~	1
4	32363-11100	CASE, bearing ケース	00140~	1
5	45298-13470	COUPLING カップリング	00140~	1
6	F2850-04025	PIN, spring ピン	00140~	1
7	F3200-02060	RING, snap リング	00140~	1
8	F8006-06204	BEARING, ball ベアリング	00140~	2
9	F3202-04700	RING, snap リング	00140~	1
10	36263-01600	GEAR, driven ギヤ	00140~	1
11	32525-05600	SHIM シム t=0.5 mm	00140~	3
12	32363-12200	PACKING パッキン t=0.1 mm 必要に応じて使用 As required	00140~	(5)
13	F1455-08055	STUD スタッド	00140~	4
14	36263-11100	CASE, drive ケース	00140~	1
15	F1025-08025	BOLT ボルト	00140~	6
16	F2515-08000	WASHER, spring ワッシャ	00140~	12
17	36263-01300	SHAFT, drive シャフト	00140~	1
18	36263-01500	GEAR, drive ギヤ	00140~	1
19	F3153-09500	O-RING Oリング	00140~	1
20	36263-01200	CASE, bearing ケース	00140~	1
21	F1025-08025	BOLT ボルト	00140~	6

※純正部品のみが三菱製品の機能を発揮します。

66-1 スターク セネラル
STARTER GENERAL

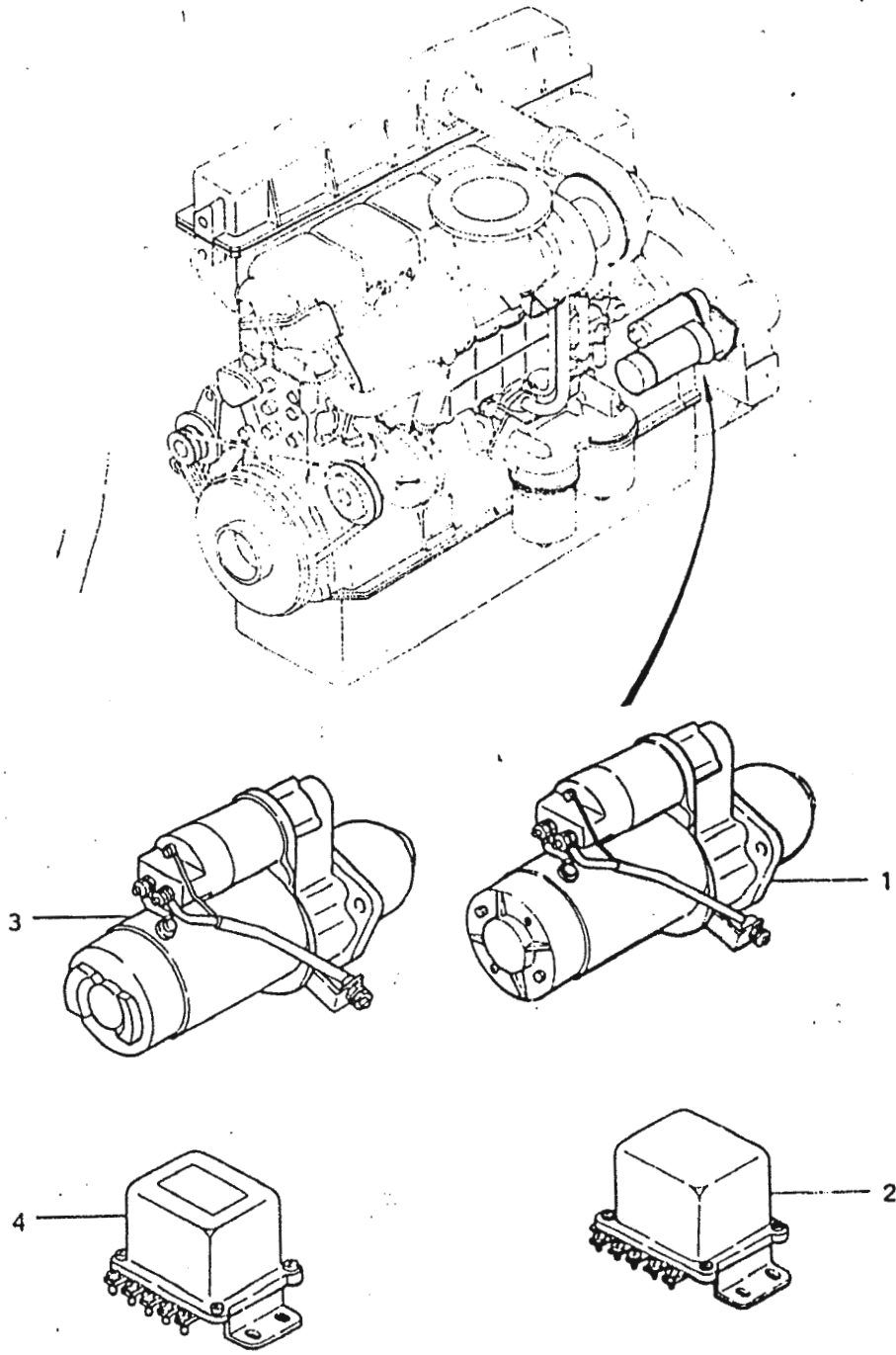

ONLY MITSUBISHI GENUINE PARTS GIVE MITSUBISHI PERFORMANCE™

66-2 ^{スターター} STARTER (24V --6kw) (For land use) ^{身組}

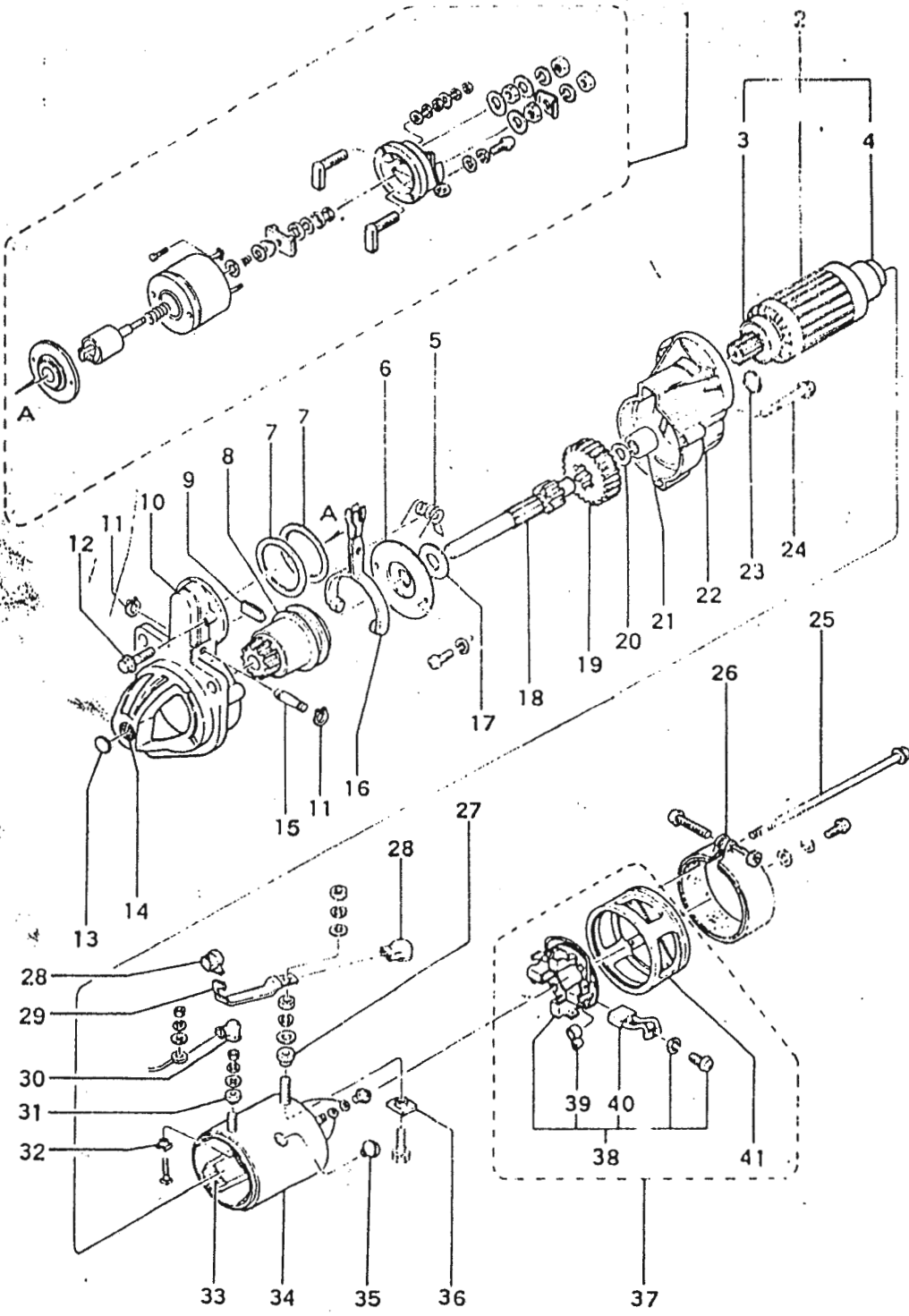

ONLY MITSUBISHI GENUINE PARTS GIVE MITSUBISHI PERFORMANCE

スターク (陸用)
F6-2 STARTER (24V-6kw) (For land use)

電気スタート用(陸用)
 B 1=For electric start(For land use)

見出番号 Key No	部品番号 Parts No	部品名称・記 Parts Name・Description	適用機種 Applicable Engine No.	個数
				Qty B-1
1~41	04301-36010	Starter Assy. スタータ アセンブリ 沢藤電気 (0340-552-0121)	00012~	1
1	1350 069 01	Engage Switch Assy. エンゲージ スイッチ アセンブリ	00012~	1
2	1320 054-00	Armature Assy. アーマチュア アセンブリ	00012~	1
3	6206 001 50	BEARING,ball ベアリング	00012~	1
4	6206-001-40	BEARING,ball ベアリング	00012~	1
5	*	COIL,spring コイル 5201 067-00	00012~	1
6	3409-140-00	COVER,gear カバー	00012~	1
7	3001 111 00	PLATE プレート	00012~	A/R
8	1361 025 01	Pinion Clutch Assy. ピニオン クラッチ アセンブリ	00012~	1
9	*	BUSHING,rubber ブッシュ 4160-092-01	00012~	1
10	2046 108-01	Pinion Case Assy. ピニオン ケース アセンブリ	00012~	1
11	*	RING,retaining リング 5058 000-00	00012~	2
12	5010 190-00	BOLT ボルト	00012~	2
13	3409-056-00	COVER カバー	00012~	1
14	2620 032-00	METAL メタル	00012~	1
15	*	ROD ロッド 3600 109 00	00012~	1
16	1372 030 00	Lever Assy. レバー アセンブリ	00012~	1
17	*	WASHER,shim ワッシャ 5031 004 20	00012~	1
18	3622 056 00	SHAFT シャフト	00012~	1
19	3650-000 10	GEAR ギヤ	00012~	1
20	*	WASHER,shim ワッシャ 5031 046-00	00012~	1
21	2620-032-0J	METAL メタル	00012~	1
22	2244 047 1J	BRACKET,center ブラケット	00012~	1
23	*	BUSHING,rubber ブッシュ 4160 100 00	00012~	1
24	5010-176-00	BOLT ボルト	00012~	3
25	5010-175-00	BOLT ボルト	00012~	2
26	1338 015 10	Band Assy. バンド アセンブリ	00012~	1
27	*	BUSHING,IF ブッシュ 4041 047-00	00012~	1
28	4101-059-00	CAP キャップ	00012~	2
29	2425-109-01	Bar Assy. バー アセンブリ	00012~	1
30	4101-031-00	CAP キャップ	00012~	1
31	*	BUSHING,IF ブッシュ 4041 048-00	00012~	1
32	*	WASHER,I ワッシャ 4030 052 00	00012~	1
33	1316 060 0109	Field Coil Assy. フィールド コイル アセンブリ	00012~	1

※純正部品のみが本機製品の機能を発揮します。

66-2 (Continued) (株) スターツ (発用) STARTER (24V 6kw) (For land use)

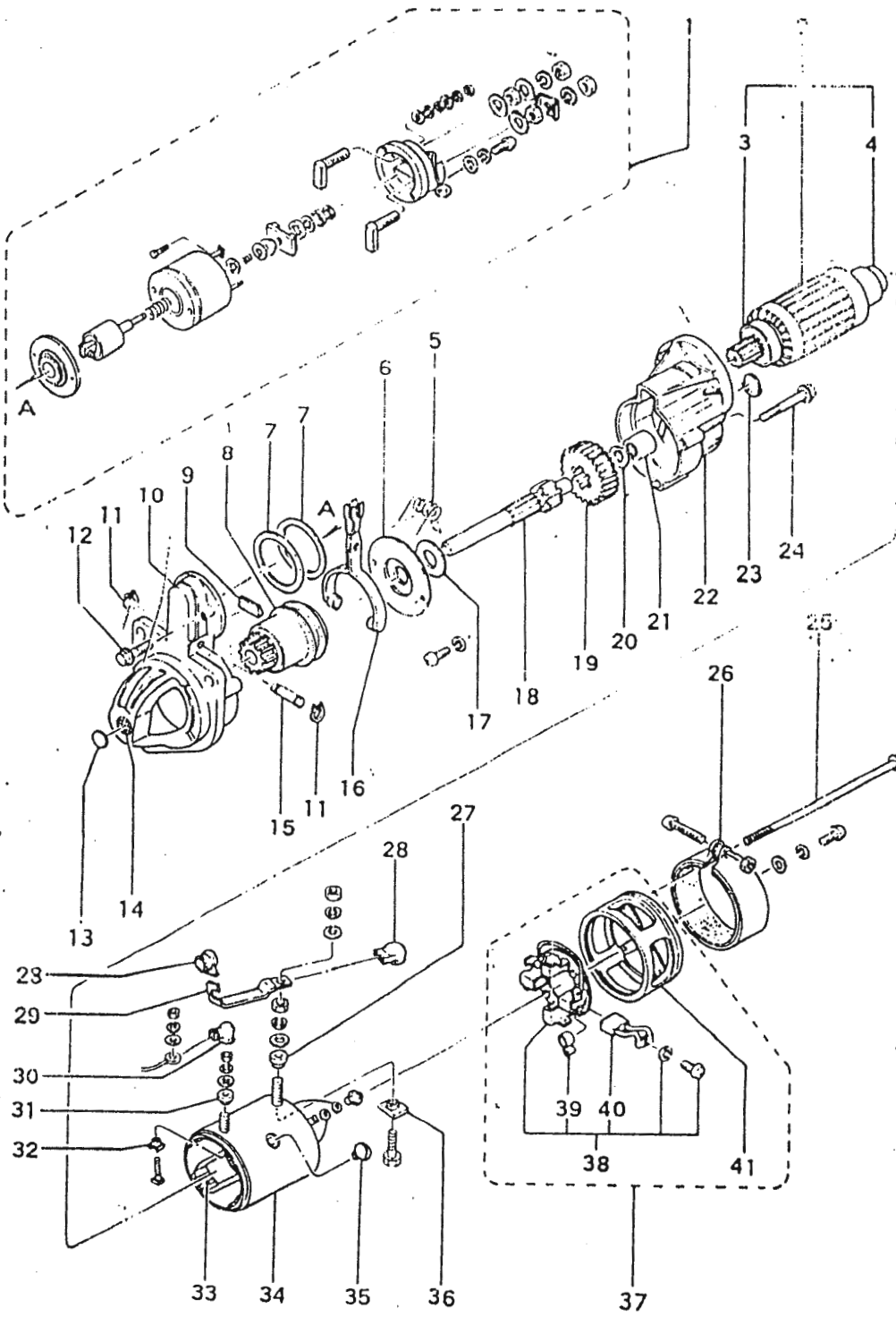

ONLY MITSUBISHI GENUINE PARTS GIVE MITSUBISHI PERFORMANCE*

66-3

スターク (船用)
STARTER (24V 6kW) (For marine use)

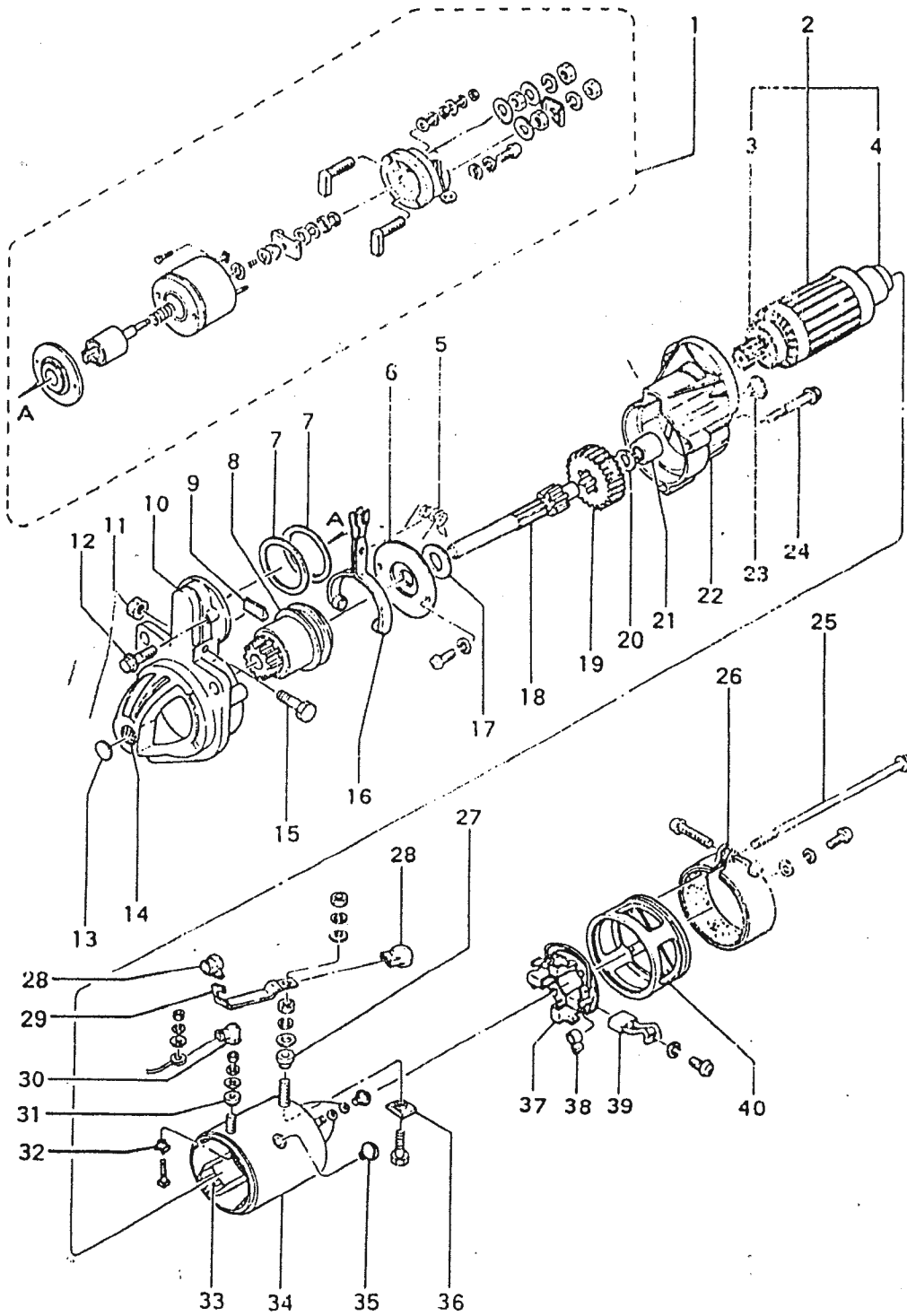

"ONLY MITSUBISHI GENUINE PARTS GIVE MITSUBISHI PERFORMANCE"

66 3

スターク (船用)
STARTER (24V 6kW) (For marine use)

-155-

電気スタート用(船用)
B-3=For electric-start(For marine use)

見出番号 Key No.	部品番号 Parts No.	部品名称・記 Parts Name・Description	適用号機	個数
			Applicable Engine No.	Q'ty B-3
1-40	04301 37010	Starter Assy スタータ アセンブリ 沢藤電気 (0340-552-0111)	00012~	1
1	1350-009-20	Engage Switch Assy. エンゲージ スイッチ アセンブリ	00012~	1
2	1320-054-00	Armature Assy. アーマチュア アセンブリ	00012~	1
3	6206-001-50	BEARING.ball ベアリング	00012~	1
4	6206 001 40	BEARING.ball ベアリング	00012~	1
5	5201 067 00	COIL.spring コイル	00012~	1
6	3409-140-00	COVER.gear カバー	00012~	1
7	3001 111-00	PLATE プレート	00012~	A/R
8	1361-025 01	Pinion Clutch Assy. ピニオン クラッチ アセンブリ	00012~	1
9	*	BUSHING.rubber ブッシュ 4160-092-01	00012~	1
10	2046-108 01	Pinion Case Assy. ピニオン ケース アセンブリ	00012~	1
11	5020 023-00	NUT ナット	00012~	1
12	5010-190 00	BOLT ボルト	00012~	2
13	3409-056 00	COVER カバー	00012~	1
14	2620-032 00	METAL メタル	00012~	1
15	5010 168 00	BOLT ボルト	00012~	1
16	1372 030 00	Lever Assy. レバー アセンブリ	00012~	1
17	*	WASHER.shim ワッシャ 5031 004 30	00012~	1
18	3622 056 00	SHAFT シャフト	00012~	1
19	3650-000-10	GEAR ギヤ	00012~	1
20	*	WASHER.shim ワッシャ 5031 047 00	00012~	1
21	2620 032 00	METAL メタル	00012~	1
22	2244 047 10	BRACKET.center ブラケット	00012~	1
23	*	BUSHING.rubber ブッシュ 4160 100-00	00012~	1
24	5010-176-00	BOLT ボルト	00012~	3
25	5010-175-00	BOLT ボルト	00012~	2
6	1338-015 10	Band Assy. バンド アセンブリ	00012~	1
7	*	BUSHING ブッシュ 4041-047-00	00012~	1
8	4101-059-00	CAP キャップ	00012~	2
9	2425-109 01	Bar Assy. バー アセンブリ	00012~	1
10	4101 031 00	CAP キャップ	00012~	1
11	*	BUSHING ブッシュ 4041 048 00	00012~	1
12	*	WASHER ワッシャ 4030-052 00	00012~	1
13	1316 060 01	Field Coil Assy. フィールド コイル アセンブリ	00012~	1

※純正部品のみが、本製品の機能を発揮します。

(株) スターク 船用
66-3 (Continued) STARTER (24V-6kW) (For marine use)

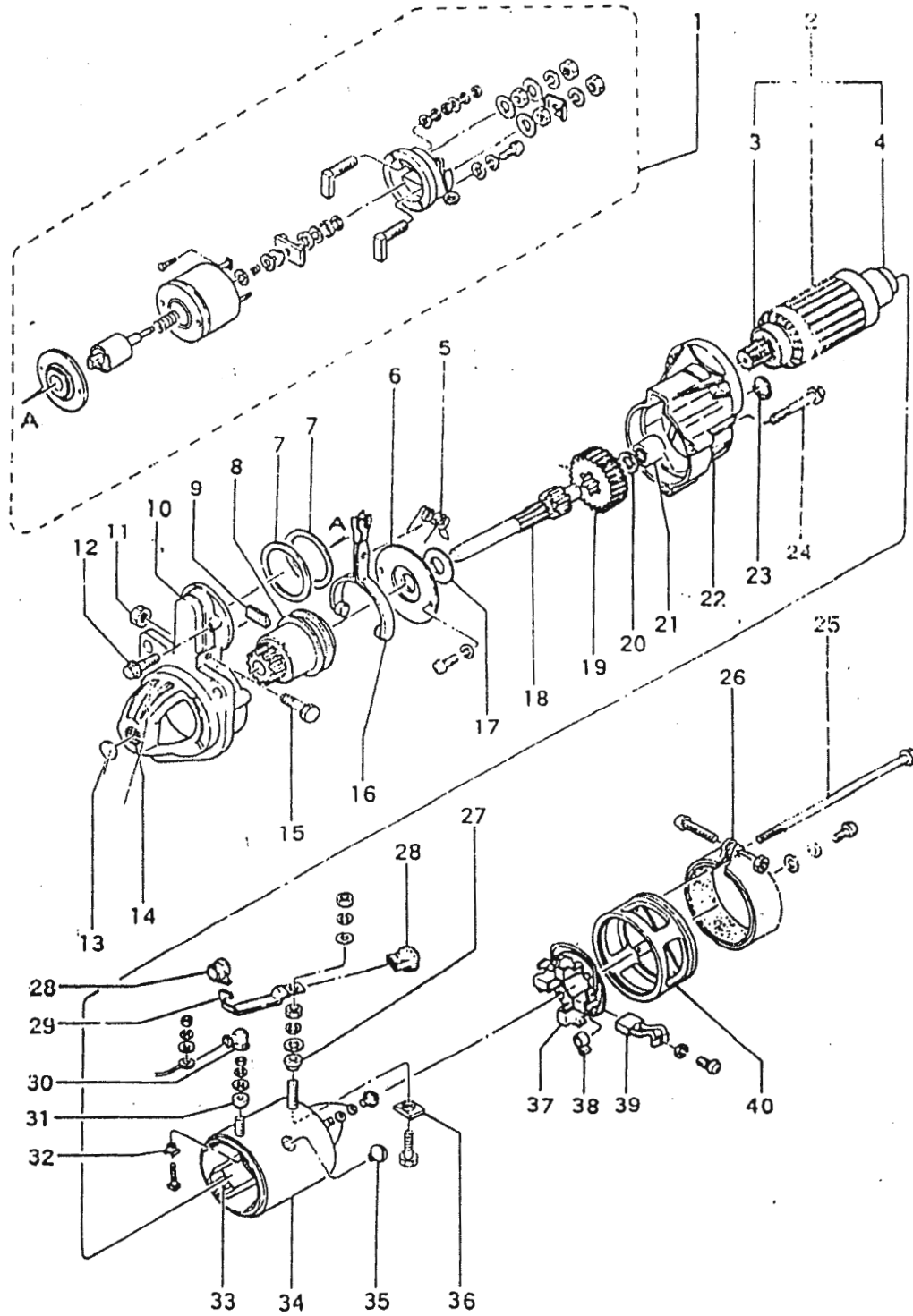

ONLY MITSUBISHI GENUINE PARTS GIVE MITSUBISHI PERFORMANCE™

68-1 タイナモ セネラル
DYNAMO GENERAL

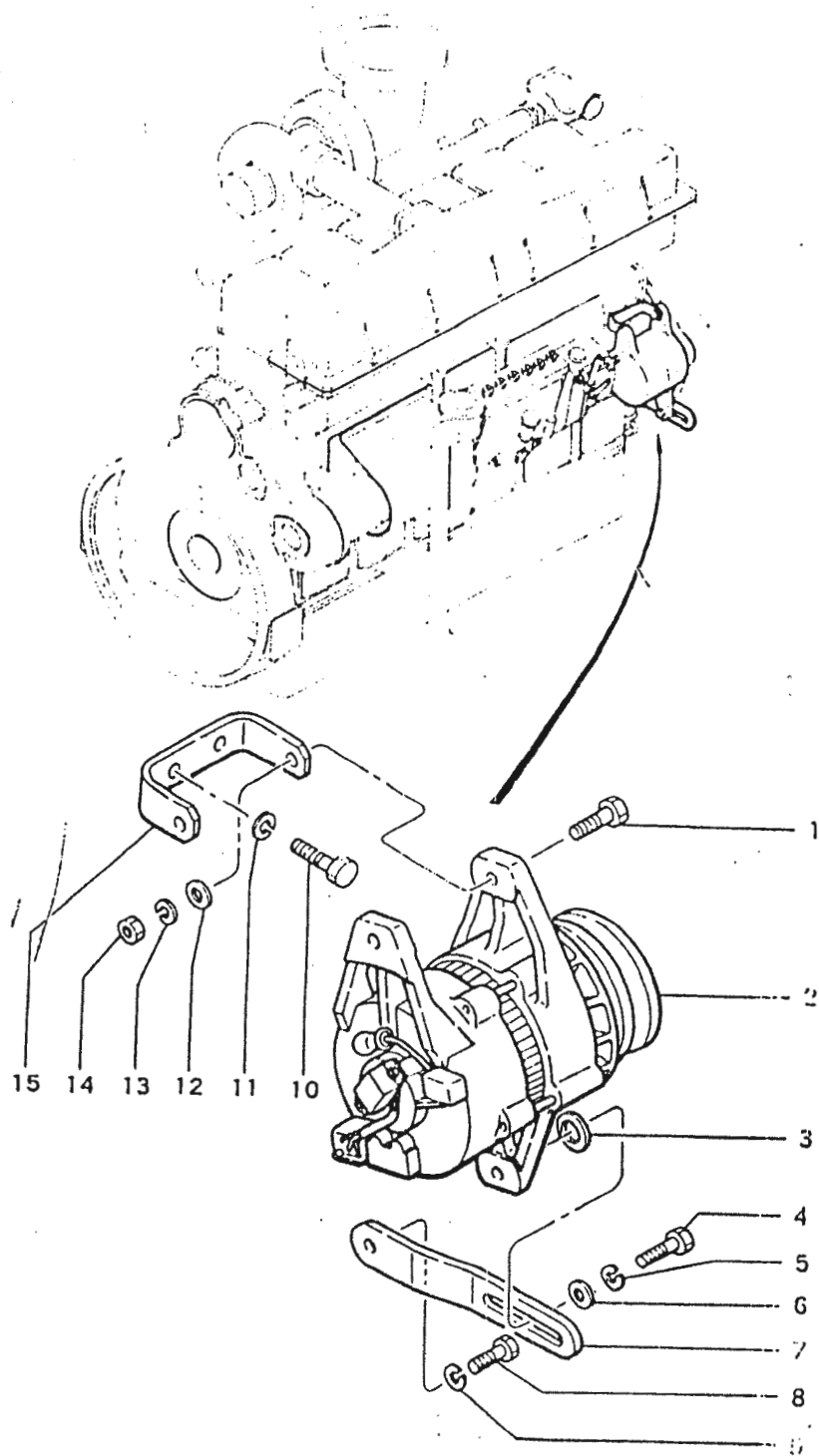

ONLY MITSUBISHI GENUINE PARTS GIVE MITSUBISHI PERFORMANCE

68 1 クイナモ セネラル
DYNAMO GENERAL

陸用電気スタート
B-1=For land electric start
船用電気スタート
B-3=For marine electric start

見出番号 Key No.	部品番号 Parts No.	部品名称・記号 Parts Name・Description	適用号機 Applicable Engine No.	個数 Qty	
				B-1	J-3
1	F1025-12040	BOLT ボルト	00012~	2	2
2	04343-37000	DYNAMO ダイナモ グループ番号 68-2 参照 See Group No.68-2	00012~	1	1
3	F2500-200J0	WASHER,plain ワッシャ	00012~	1	1
4	F1025-14030	BOLT ボルト	00012~	1	1
5	F2515-14000	WASHER.spring ワッシャ	00012~	1	1
6	F2500-1400u	WASHER,plain ワッシャ	00012~	1	1
7	33468-03400	PLATE.adjusting フレート	00012~	1	1
8	F1145-12025	BOLT ボルト	00012~	1	1
9	F2515-12000	WASHER.spring ワッシャ	00012~	1	1
10	F1145-10025	BOLT ボルト	00012~	2	2
11	F2515-10000	WASHER.spring ワッシャ	00012~	2	2
12	F2500-12000	WASHER,plain ワッシャ	00012~	2	2
13	F2515-12000	WASHER.spring ワッシャ	00012~	2	2
14	F2300-12000	NUT ナット	00012~	2	2
15	36268+02500	BRACKET,dynatno ブラケット	00012~	1	1

※ 発純正部品のみが本発製品の機能を発揮します。

68-2

ダイナモ
DYNAMO (24V-30A)

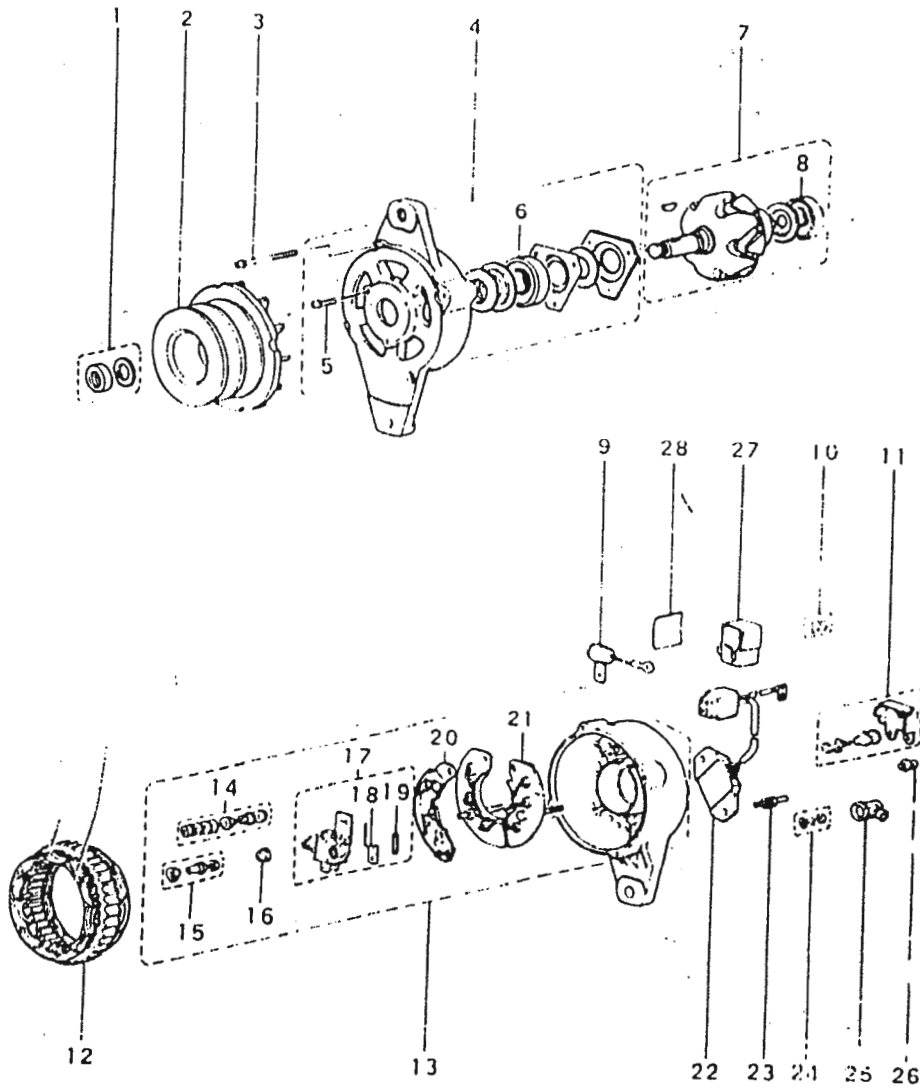

"ONLY MITSUBISHI GENUINE PARTS GIVE MITSUBISHI PERFORMANCE"

電気スタート用(陸用)
B-1=For land electric start(For land use)
電気スタート用(船用)
B-3=For marine electric start(For marine use)

見出番号 Key No.	部品番号 Parts No.	部品名称・記 Parts Name・Description	適用機種 Applicable Engine No.	個数 Q'ty	
				B-1	B-3
1~28	04343-37000	Dynamo Assy. ダイナモ アセンブリ (三菱電機 (A003B75476))	00012~	1	1
1	A529X05471	Nut Set ナット セット	00012~	1	1
2	A629C190C1	PULLEY プーリ	00012~	1	1
3	A414X13671	Screw Set スクリュ セット	00012~	1	1
4	A640T14371	Bracket Assy., front ブラケット アセンブリ	00012~	1	1
5	A414X08771	Screw Set スクリュ セット	00012~	1	1
6	S930P34070	BEARING ベアリング	00012~	1	1
7	A880X15771	Rotor Assy. ロータ アセンブリ	00012~	1	1
8	S930P36070	BEARING ベアリング	00012~	1	1
9	A315C00671	Condenser Assy. コンデンサ アセンブリ	00012~	1	1
10	A529X02471	Nut Set ナット セット	00012~	1	1
11	A450X07571	Terminal Set ターミナル セット	00012~	1	1
12	A383X13871	STATOR ステータ	00012~	1	1
13	A641T23871	Bracket Assy., rear ブラケット アセンブリ	00012~	1	1
14	A450X07971	Terminal Set ターミナル セット	00012~	1	1
15	A529X02871	Nut Set ナット セット	00012~	1	1
16	A717S01017	MOLD モールド	00012~	2	2
17	A649X07371	Brush Holder Set ブラシ ホルダ セット	00012~	1	1
18	A648D01671	BRUSH ブラシ	00012~	2	2
19	A389C01101	SPRING, brush スプリング	00012~	2	2
20	A600T60871	Heat Sink Assy. ヒート シンク アセンブリ	00012~	1	1
21	A860T03671	Rectifier Assy. レクチファイヤ アセンブリ	00012~	1	1
22	R008T10472	Regulator Assy. レギュレータ アセンブリ	00012~	1	1
23	A414X14671	Screw Set スクリュ セット	00012~	1	1
24	A529X02571	Nut Set ナット セット	00012~	1	1
25	A815D00301	CAP, rubber キャップ	00012~	1	1
26	A414X14571	Screw Set スクリュ セット	00012~	1	1
27	A815C00401	CAP, rubber キャップ	00012~	1	1
28	A818D02301	LABEL ラベル	00012~	1	1

三菱純正部品のみが三菱製品の機能を発揮します。

74-1

エア スタート システム スタータバルブ及びディストリビューターバルブ
AIR START SYSTEM (Starter valve & Distributor valve)

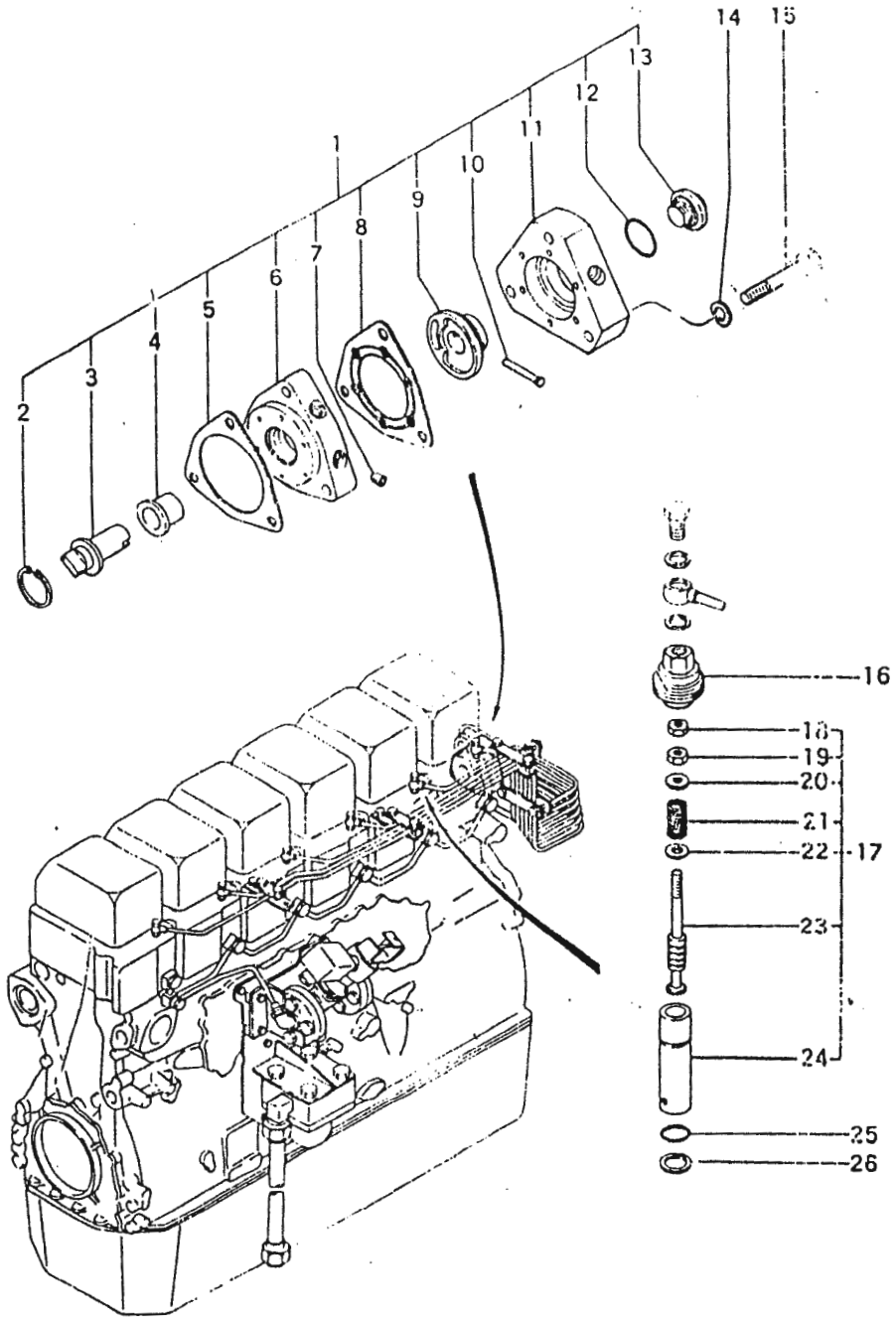

LY MITSUBISHI GENUINE PARTS GIVE MITSUBISHI PERFORMANCE™

エア スタート システム (スタータバルブ及びディストリビュータバルブ)
 74 1 AIR START SYSTEM (Starter valve & Distributor valve)

エアスタート用
 B-4=For Air start

見出番号 Key No.	部品番号 Parts No.	部品名称・記号 Parts Name・Description	適用機種 Applicable Engine No.	個数 Qty B-4
1	36274 00010	Distributor Valve Assy. ディストリビュータ バルブ アセンブリ	00189~	1
2	F320; 03500	RING, snap リング	00189~	1
3	36274 00500	SHAFT, distributor シャフト	00189~	1
4	36274 00600	BUSHING ブッシュ	00189~	1
5	36274 00200	PACKING パッキン	00189~	1
5	36274 00100	CASE, distributor ケース	00189~	1
7	F5015 10000	PLUG, tapered プラグ	00189~	6
8	36274 00300	PACKING パッキン	00189~	1
9	36274 00700	DISTRIBUTOR ディストリビュータ	00189~	1
10	37174 01600	PIN ピン	00189~	1
11	36274 00400	COVER, case カバー	00189~	1
12	F3150 02500	O-RING Oリング	00189~	1
13	36274 00800	PLUG プラグ	00189~	1
14	F2515 10000	WASHER, spring ワッシャ	00189~	3
15	F1150 10065	BOLT ボルト	00189~	3
16	36274 02500	SCREW, retaining スクリュー	00189~	6
17	36274 02011	Starter Valve Assy. スタータ バルブ アセンブリ	00189~	6
18	F2320 08000	NUT ナット	00189~	6
19	F2300 08000	NUT ナット	00189~	6
20	32566 15300	RETAINER リテーナ	00189~	6
21	32566 15500	SPRING スプリング	00189~	6
22	91251 04400	WASHER, plain ワッシャ	00189~	6
23	36274 02201	VALVE, starting バルブ	00189~	6
24	36274 02100	GUIDE, valve ガイド	00189~	6
25	36274 02400	O-RING Oリング	00189~	6
26	36274 02300	GASKET ガasket	00189~	12

本図は部品のみが完成品の機能と関係します。

エア スタート システム (エアフィルク及びマクネチックバルブ)
AIR START SYSTEM (Air filter & Magnetic valve)

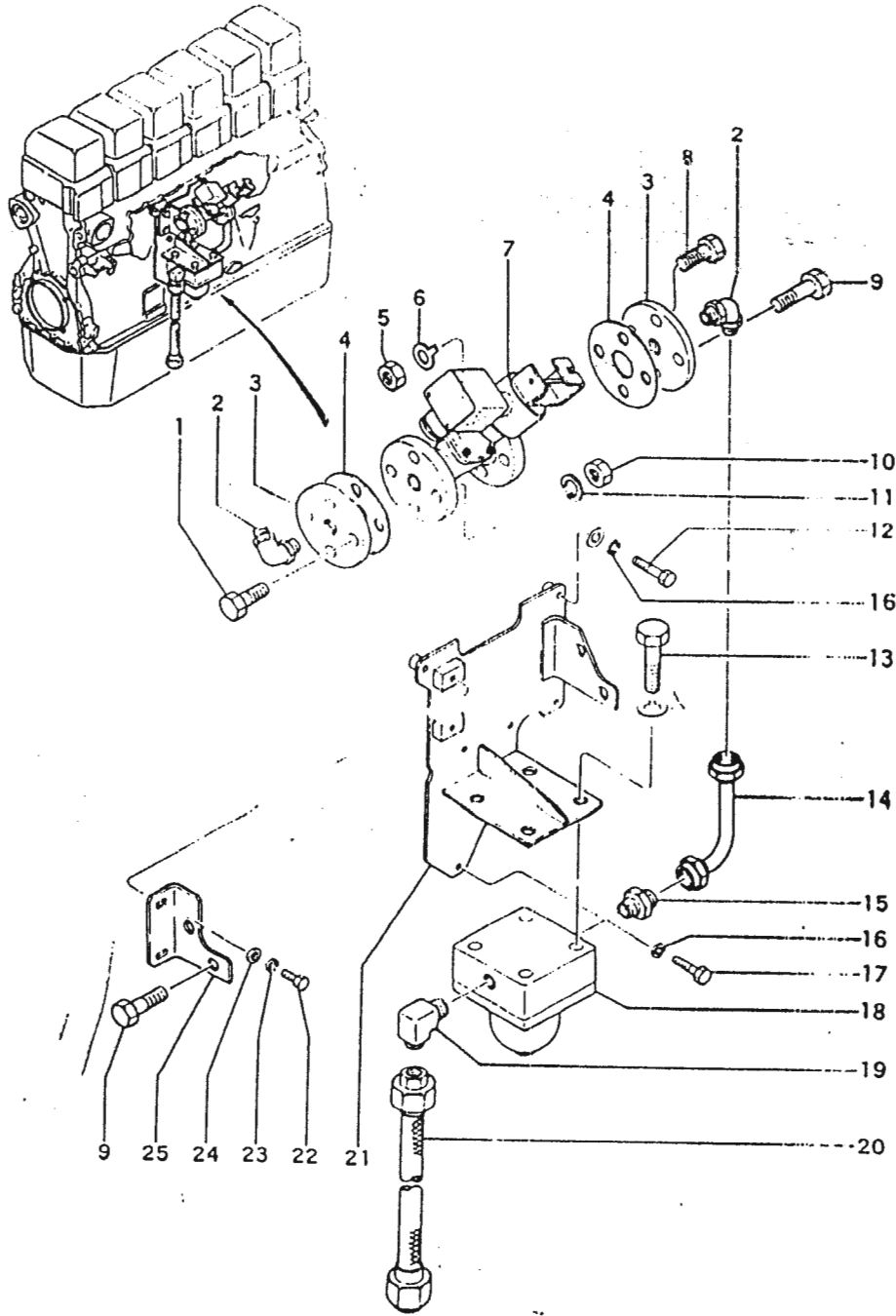

"ONLY MITSUBISHI GENUINE PARTS GIVE MITSUBISHI PERFORMANCE"

74-2

 エア スタート システム (エアフィルタ及びマグネチックバルブ)
 AIR START SYSTEM (Air filter & Magnetic valve)

 エアスタート用
 B-4=For Air start

見出番号 Key No.	部品番号 Parts No.	部品名称・記号 Parts Name・Description	適用号機 Applicable Engine No.	個数 Qty B-4
1	F1025-18050	BOLT ボルト	00189~	2
2	00435-18011	ELBOW エルボ	00189~	2
3	45736-70100	FLANGE フランジ	00189~	2
4	45736-70200	GASKET ガasket	00189~	2
5	F2320-18000	NUT ナット	00189~	2
6	F2565-18000	WASHER, tongue ワッシャ	00189~	2
7	04918-02800	VALVE, magnetic バルブ	00189~	1
8	F1025-18045	BOLT ボルト	00189~	2
9	F1025-18060	BOLT ボルト	00189~	4
10	F2300-18000	NUT ナット	00189~	6
11	F2515-18000	WASHER, spring ワッシャ	00189~	6
12	F1145-10050	BOLT ボルト	00189~	5
13	F1150-20080	BOLT ボルト	00189~	4
14	36274-03200	PIPE, main パイプ	00189~	1
15	00434-18011	CONNECTOR コネクタ	00189~	1
16	F2515-10000	WASHER, spring ワッシャ	00189~	6
17	F1145-10040	BOLT ボルト	00189~	1
18	45797-96400	FILTER, air フィルタ	00189~	1
19	45980-01500	ELBOW エルボ	00189~	1
20	45980-01100	HOSE ホース エア入口 Air inlet	00189~	1
21	36274-03100	BRACKET ブラケット	00189~	1
22	F1025-10025	BOLT ボルト	00189~	2
23	F2515-10000	WASHER, spring ワッシャ	00189~	2
24	F2500-10000	WASHER, plain ワッシャ	00189~	2
25	36274-03600	BRACKET, valve ブラケット	00189~	1

※純正部品のみが本機製品の機能を発揮します。

74-3 エア スタート パイピング
AIR START PIPING

エアスタート用
B-4=For Air start

見出番号 Key No.	部品番号 Parts No.	部品名称・記 事 Parts Name・Description	適用機種 Applicable Engine No.	個数 Qty B-4
1	F4202-12000	GASKET ガasket	00189~	12
2	F4110-12000	BOLT,eye ボルト	00189~	6
3	F1025-10040	BOLT ボルト	00189~	4
4	36274-04700	SEAT,clamp シート	00189~	5
5	F2515-10000	WASHER,spring ワッシャ	00189~	13
6	F2300-10000	NUT ナット	00189~	5
7	36274-03300	PIPE,main パイプ	00189~	1
8	36274-03400	PIPE,main パイプ	00189~	1
9	36274-04100	PIPE,air, No.1 パイプ	00189~	1
10	36274-04200	PIPE,air, No.2 パイプ	00189~	1
11	36274-04300	PIPE,air, No.3 パイプ	00189~	1
12	36274-04400	PIPE,air, No.4 パイプ	00189~	1
13	36274-04500	PIPE,air, No.5 パイプ	00189~	1
14	36274-03700	STAY ステ-	00189~	1
15	F1025-10025	BOLT ボルト	00189~	6
16	F1030-12120	BOLT ボルト	00189~	2
17	F4110-14000	BOLT,eye ボルト	00189~	6
18	F4202-14000	GASKET ガasket	00189~	12
19	36274-04600	PIPE,air, No.6 パイプ	00189~	1
20	F4110-16000	BOLT,eye ボルト	00189~	8
21	F4202-16000	GASKET ガasket	00189~	16
22	32336-09500	CLAMP クランプ	00189~	1
23	36274-13500	PIPE,main パイプ	00189~	1
24	F1025-10016	BOLT ボルト	00189~	1
25	F1145-10030	BOLT ボルト	00189~	2
26	36274-04800	SEAT,clamp シート	00189~	1
27	36274-03800	STAY ステ-	00189~	2
28	36274-04900	SEAT,clamp シート	00189~	1

※純正部品のみが三菱製品の機能を発揮します。

91 ツール TOOLS

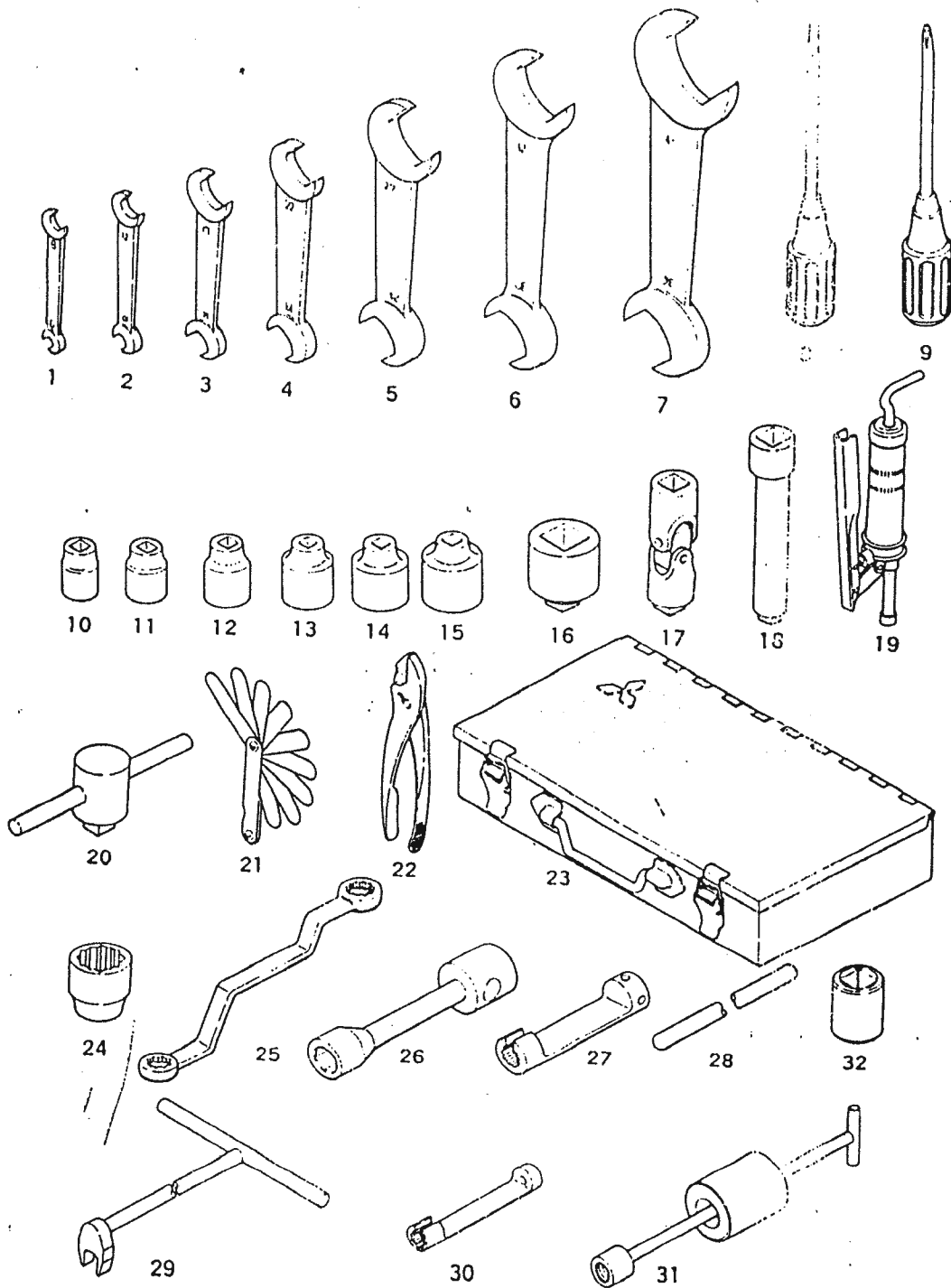

ONLY MITSUBISHI GENUINE PARTS GIVE MITSUBISHI PERFORMANCE

ツール
TOOLS

見出番号 Key No.	部品番号 Parts No.	部品名称・記 Parts Name・Description	適用機種 Applicable Engine No.	個数 Qty All
1~24	33491-00061	Tools Assy. ツール アセンブリ	00012~	1
1	F9601-07008	SPANNER, open end スパナ 7×9	00012~	1
2	F9601-10012	SPANNER, open end スパナ 10×12	00012~	1
3	F9601-14017	SPANNER, open end スパナ 14×17	00012~	1
4	F9601-19022	SPANNER, open end スパナ 19×22	00012~	1
5	F9601-24027	SPANNER, open end スパナ 24×27	00012~	1
6	F9601-30032	SPANNER, open end スパナ 30×32	00012~	1
7	F9601-36041	SPANNER, open end スパナ 36×41	00012~	1
8	F9621-15000	DRIVER ドライバ () ℓ = 150 mm	00012~	1
9	F9625-20000	DRIVER ドライバ (+) ℓ = 100 mm	00012~	1
10	00505-17010	SOCKET ソケット 12# ボルト用 For 12# bolt	00012~	1
11	00505-22110	SOCKET ソケット 14# ボルト用 For 14# bolt	00012~	1
12	00505-24110	SOCKET ソケット 16# ボルト用 For 16# bolt	00012~	1
13	00505-27110	SOCKET ソケット 18# ボルト用 For 18# bolt	00012~	1
14	00505-30110	SOCKET ソケット 20# ボルト用 For 20# bolt	00012~	1
15	00505-32010	SOCKET ソケット 22# ボルト用 For 22# bolt	00012~	1
16	33491-03600	ADAPTER アダプタ トルクレンチ用 For torque wrench	00012~	1
17	00507-00010	JOINT, universal ジョイント ℓ = 75 mm	00012~	1
18	00506-25010	BAR, extension バー ℓ = 250 mm	00012~	1
19	64309-15300	GUN, grease ガン ℓ = 300 mm	00012~	1
20	00508-30010	HANDLE, slide ハンドル ℓ = 300 mm	00012~	1
21	30091-06501	GAGE, thickness ゲージ	00012~	1
22	F9630-20000	PLIERS プライヤ	00012~	1
23	32591-05100	BOX, tool ボックス	00012~	1
24	33491-13500	SOCKET ソケット トルクレンチ用 For torque wrench	00012~	1
25	36291-00500	WRENCH, offset レンチ ロック調整ねじ用 For rocker adjusting screw	00012~	1
26	32591-01100	WRENCH, socket レンチ シリンダヘッドボルト用 For cylinder head bolt	00012~	1
27	36291-00401	SOCKET ソケット インジェクションパイプ用 For injection pipe	00012~	1
28	32091-01500	HANDLE, cranking ハンドル	00012~	1
29	36291-00700	T-WRENCH Tレンチ インジェクションパイプ用 For injection pipe	00012~	1
30	36291-00800	SOCKET ソケット ヒュエルリークオフパイプ用 For fuel leak-off pipe	00012~	1
31	36291-00900	REMOVER, nozzle リムーバ ノズル用 For nozzle	00012~	1
32	36291-00300	SOCKET ソケット コンロッド用 船用 For conrod For marine use	00012~	1

※純正部品のみが本製品の機能を発揮します。

オーバーサイズ 及び アンダサイズ パーツ
OVERSIZE & UNDERSIZE PARTS

セット番号 Set No.	部品番号 Parts No.	部品名称・記 事 Parts Name · Description	適用号機 Applicable Engine No.	個数	記 図 番 Fig. No. & Key No.
				Q'ty All	
36209-10020		Main Bearing Set メーン ベアリング セット U.S. 0.25	00012~	7	09-1
36209-10030		Main Bearing Set メーン ベアリング セット U.S. 0.50	00012~	7	09-1
36209-10040		Main Bearing Set メーン ベアリング セット U.S. 0.75	00012~	7	09-1
36209-10050		Main Bearing Set メーン ベアリング セット U.S. 1.00	00012~	7	09-1
	36209-18200	PLATE, thrust プレート O.S. 0.25	00012~	4	09-4
	36209-18300	PLATE, thrust プレート O.S. 0.50	00012~	4	09-4
	36209-18400	PLATE, thrust プレート O.S. 0.75	00012~	4	09-4
	36219-12200	BEARING, con-rod ベアリング U.S. 0.25	00012~	12	19-7
	36219-12300	BEARING, con rod ベアリング U.S. 0.50	00012~	12	19-7
	36219-12400	BEARING, con rod ベアリング U.S. 0.75	00012~	12	19-7
	36219-12500	BEARING, con rod ベアリング U.S. 1.00	00012~	12	19-7

"ONLY MITSUBISHI GENUINE PARTS GIVE MITSUBISHI PERFORMANCE"

オーバホール カスケット キット
OVERHAUL GASKET KIT

キット番号 Kit No.	部品番号 Parts No.	部品名称・記 Parts Name・Description	適用機種 Applicable Engine No.	個数 Qty All	記載図番 Fig. No. & Key No.
36294-20100		Overhaul Gasket Kit, engine [Z1]. オーバホール ガスケット キット	00012~	1	
	F3156-03000	O-RING オリング	00189~	6	01-24
	36201-05600	GASKET, cylinder head ガスケット	00189~	12	01-26
	36201-22100	GASKET, cylinder head ガスケット	00012~	6	01-28
	F3150-02100	O-RING オリング	00012~	6	04-1-10
	36204-06500	PACKING, rocker cover パッキン	00012~	6	04-2-6
	36205-00601	WASHER, lock ワッシャ	00012~	1	05-8
	04826-60100	WASHER ワッシャ	00012~	7	07-1-8
	36207-05200	PACKING パッキン	00012~	1	07-2-3
	04826-60300	WASHER ワッシャ	00012~	1	07-2-10
	F3150-02000	O-RING オリング	00012~	1	07-2-11
	04826-60220	WASHER ワッシャ	00012~	2	07-2-14
	F3150-01500	O-RING オリング	00012~	12	07-2-26
	04826-60140	GASKET ガスケット	00012~	1	07-2-28
	31207-62400	PACKING, rubber パッキン	00012~	6	07-3-2
	31207-62302	PACKING, rubber パッキン	00012~	12	07-3-3
	36207-07800	GASKET, side cover ガスケット	00012~	2	07-3-4
	36207-07500	GASKET, side cover ガスケット	00012~	6	07-3-8
	36207-17400	PACKING, side cover パッキン	00012~	1	07-3-14
	05946-02001	WASHER, sealing ワッシャ	00012~	11	07-3-15
	F3153-12500	O-RING オリング	00012~	1	11-4
	36211-00401	PACKING パッキン	00012~	1	11-10
	36211-00200	PACKING パッキン	00012~	1	11-14
	31112-03902	O-RING オリング	00012~	1	11-23
	F3153-05500	O-RING オリング	00012~	1
	36213-00200	PACKING, oil pan パッキン	00012~	1	13-1
	05946-03301	WASHER, sealing ワッシャ	00012~	1
	F3156-03500	O-RING オリング	00012~	6	23-2
	32040-25900	PACKING パッキン	00012~	2
	31123-04100	O-RING オリング	00012~	2	23-4
	36205-00601	WASHER, lock ワッシャ	00012~	1
	F3153-06500	O-RING オリング	00012~	3	25-1-4
	31175-02109	WASHER, lock ワッシャ	00012~	1	25-1-8

※必ず正部品のみが本製品の機能を発揮します

オーバーホール カスケット キット
OVERHAUL GASKET KIT

キット番号 Kit No.	部品番号 Parts No.	部品名称・記 事 Parts Name · Description	適用機種 Applicable Engine No.	個数		記 録 図 番 Fig. No. & Key No.
				Q.TY	All	
	30975-11200	O-RING オリング	00012~	1		25-1-12
	F3153-09000	O-RING オリング	00012~	1		25-1-18
	31112-04200	GASKET ガスケット	00130~	1		25-1-30
	MH035109	GASKET ガスケット	00140~	1		25-1-33
	F4202-20000	GASKET ガスケット	----	2	
	F4202-30000	GASKET ガスケット	----	2	
	45721-51300	GASKET ガスケット	----	2	
	31325-00500	GASKET, service meter ガスケット	00012~	1		25-2-5
	52050-28300	PACKING, rubber パッキン	00012~	1		30-1-1
	F4200-10000	GASKET ガスケット	----	1	
	36230-00800	PACKING, inlet cover パッキン	00012~	2		30-1-5 30-2-5
	32546-00300	PACKING, inlet cover パッキン	00012~	4		30-1-11 30-2-12 46-2-5
	36230-00200	GASKET, inlet cover ガスケット	00012~	2		30-1-14
	36230-00300	GASKET, inlet manifold ガスケット	00012~	6		30-2-29
	32546-03700	O-RING, inlet manifold オリング	00012~	4		30-2-11
	32546-03800	O-RING, inlet manifold オリング	00012~	4		30-2-19
	36230-03600	GASKET, inlet manifold ガスケット	00012~	6		30-3-2
	36230-10300	GASKET, inlet manifold ガスケット	00012~	6		30-1-26 30-3-5
	F4202-20000	GASKET ガスケット	----	1	
	F4202-27000	GASKET ガスケット	00012~	4		32-6
	32355-12500	PACKING パッキン	----	3	
	F2565-12000	WASHER, tongue ワッシャ	00012~	2		32-10
	32532-10500	GASKET, exhaust manifold ガスケット	00012~	6		32-12
	47191-33060	GASKET ガスケット	----	1	
	47191-33040	GASKET ガスケット	----	1	
	49162-23600	O-RING オリング	00012~	1		33-6
	49162-51100	O-RING オリング	00012~	1		33-19
	49160-19200	GASKET, turbocharger ガスケット	00012~	1		33-35
	31135-40600	WASHER, lock ワッシャ	00012~	1		35-14
	36235-00400	SHIM シム	00012~	6		35-16
	36236-01400	PACKING, oil pipe パッキン	00012~	2		36-1-1
	36236-01200	PACKING, oil strainer パッキン	00012~	1		36-1-6
	36236-00700	PACKING, oil pipe パッキン	00012~	1		36-2-3
	36236-00800	PACKING, oil pipe パッキン	00012~	2		36-2-5

"ONLY MITSUBISHI GENUINE PARTS GIVE MITSUBISHI PERFORMANCE"

オーバーホール ガスケット キット
OVERHAUL GASKET KIT

キット番号 Kit No.	部品番号 Parts No.	部品名称・記 事 Parts Name · Description	適用号機 Applicable Engine No.	個数 Qty All	記 載 図 番 Fig. No. & Key No.
	05946-01001	WASHER, sealing ワッシャ	00012~	9	36-3-2
	05946-01401	WASHER, sealing ワッシャ	—	2
	05946 01201	WASHER, sealing ワッシャ	00012~	4	36-5-15
	F4201 22000	GASKET ガスケット	00012~	2	39-3
	MH035093	O-RING オリング	00012~	3	39-9
	30939-00300	RING, rubber, oil cooler リング	00012~	3	39-15
	F4202-20000	GASKET ガスケット	00012~	1	39-21
	MH035092	O-RING オリング	00012~	4	39-22
	30939 10401	GASKET, cover ガスケット	00012~	1	39-23
	F3156-05000	O-RING オリング	—	2
	31240-54500	O-RING, oil filter オリング	00012~	1	40-1-1
	31139-02201	O-RING, oil filter オリング	00012~	3	40-1-2
	31240-50301	PACKING, rubber, oil filter パッキン	00012~	3	40-1-10
	MH035025	O-RING, oil filter オリング	00012~	3	40-1-12
	F4202-10000	GASKET ガスケット	00012~	3	40-1-15
	F4202-12000	GASKET ガスケット	00012~	2	40-4-2
	36240-05600	GASKET ガスケット	00012~	1	40-4-7
	36240-05700	GASKET ガスケット	00012~	1	40-4-10
	F3150-01600	O RING オリング	00012~	2	40-4-11
	33042-20300	GASKET, oil filter ガスケット	—	1
	33442-10200	GASKET, oil filter ガスケット	00012~	1	42-1-12 42-2-9
	F3153-07500	O-RING オリング	00012~	1	45-1-2
	05946-01201	WASHER, sealing ワッシャ	00012~	2	45-1-5
	05946 01601	WASHER, sealing ワッシャ	00012~	4	45-1-8
	30945-10300	GASKET, water pump ガスケット	00012~	1	45-2-6
	36246-01300	GASKET, thermostat case ガスケット	00012~	1	46-1-6
	32546-02300	PACKING, water outlet pipe パッキン	00012~	1	46-1-15
	32546 10E00	PACKING, water outlet pipe パッキン	00012~	6	46-1-19
	32546 00300	PACKING パッキン	—	2
	F3153-04000	O-RING オリング	00012~	2	46-3-10
	05946 01001	WASHER, sealing ワッシャ	00012~	12	61-2-2
	30961-16400	GASKET, nozzle ガスケット	00012~	6	61-2-15
	30946 16400	GASKET ガスケット	—	6
	F3150 02200	O-RING オリング	00012~	12	61-3-7
	05946 00801	WASHER, sealing ワッシャ	00012~	12	61-3-10

※純正部品のみが本製品の機能を発揮します。

OVERHAUL GASKET KIT

キット番号 Kit No.	部品番号 Parts No.	部品名称・記 Parts Name・Description	適用機種 Applicable Engine No.	個数 Qty All	記載図番 Fig. No. & Key No.
	05946-01401	WASHER, sealing ワッシャ	00012~	4	62-2-9
	05946-02701	WASHER, sealing ワッシャ	00012~	2	62-2-12
	MH1035067	GASKET, fuel filter ガasket	00012~	3	62-3-3
	MH1035069	GASKET, fuel filter ガasket	00012~	4	62-3-5
	ME040245	GASKET, fuel filter ガasket	00012~	1	62-3-10
	MH1035070	GASKET, fuel filter ガasket	00012~	1	62-3-17
	37463-01900	PACKING パッキン	00012~	1	63-2-3
	32525-05600	SHIM シム	00012~	3	63-2-11
	32363-12200	PACKING パッキン	00012~	5	63-2-12
	F3153-09500	O RING オリング	00189~	1	63-2-19
	36274-00200	PACKING パッキン	00189~	1	74-1-5
	36201-05600	O-RING オリング	---	12
	36274-00300	PACKING パッキン	00189~	1	74-1-8
	F3150-02500	O-RING オリング	00189~	1	74-1-12
	36274-02400	O-RING オリング	00189~	6	74-1-25
	36274-02300	GASKET ガasket	00189~	12	74-1-26
	45736-70200	GASKET ガasket	00189~	2	74-2-4
	F2565-18000	WASHER, tongue ワッシャ	00189~	2	74-2-6
	F4202-12000	GASKET ガasket	00189~	12	74-3-1
	F4202-14000	GASKET ガasket	00189~	12	74-3-18
	F4202-16000	GASKET ガasket	00189~	16	74-3-21
	36294-02100	Oil Seal Kit, engine オイル シール キット 1.	00012~	1	
	36207-06300	SEAL, oil, Fr. & Re. シール	00012~	2	07-2-1 11-23
	31120-11702	SLEEVE, Fr. & Re. スリーブ	00012~	2	20-6
	F3007-03023	SEAL, oil, accessory drive シール	00012~	1	25-1-5
	F3012-03023	SEAL, oil, accessory drive シール	00012~	1	25-1-20
	31145-00902	SEAL, unit, water pump シール	00012~	1	45-2-4
	F3015-03222	SEAL, oil, water pump シール	00012~	1	45-2-12
	F3015-04522	SEAL, oil, water pump シール	00012~	1	45-2-17
	F3012-04523	SEAL, oil, fan drive シール	00012~	1	48-2-5

1. 本キットには下記のものを含みません。 1. This Kit discludes the following.

a. インジェクションポンプ及びガバナ a. Injection pump & Governor
b. スタータ及びダイナモ b. Starter & Dynarno
c. エアクリーナ及びマフラ c. Air cleaner & Muffler

"ONLY MITSUBISHI GENUINE PARTS GIVE MITSUBISHI PERFORMANCE"

部品番号順索引
NUMERICAL PARTS INDEX

部品番号 Parts No.	頁 Page	見出番号 Key No.	部品番号 Parts No.	頁 Page	見出番号 Key No.	部品番号 Parts No.	頁 Page	見出番号 Key No.
(A003B75476)	161	1~28	F1145-10015	139	7	F1145-10035	103	16
A315C00671	161	9	10016	51	19		139	5
A383X13871	161	12		61	14	-10040	41	9
A389C01101	161	19		61	16		45	10
A414X08771	161	5	-10020	19	7		105	14
A414X13671	161	3		36	1		165	17
A414X14571	161	26		53	17	-10045	145	17
A414X14671	161	23		61	4	-10050	165	12
A450X07571	161	11		65	10	-10055	19	24a
A450X07971	161	14		69	19		59	18
A529X02471	161	10		95	13		71	8
A529X02571	161	24		95	18	-10065	61	5
A529X02871	161	15		101	32		61	8
A529X05471	161	1		103	33	-10085	105	1
A600T60871	161	20		105	15	-10100	105	4
A629C19001	161	7	10025	9	7	12020	15	4
A640T14371	161	4		15	20		97	12
A641T23871	161	13		17	36		99	14
A648D01671	161	18		19	10	-12025	23	16
A649X07371	161	17		23	1		23	30
A717S01017	161	16		24	6		159	8
A815C00401	161	27		36	1	12030	17	32
A815D00301	161	21		37	22		83	16
A818D02301	161	28		39	6		99	13
A860T03671	161	21		41	3		101	7
A880X15771	161	7		41	13		101	26
F1025-06010	5	1		41	24		103	8
-06014	109	6		45	3		103	27
06025	109	8		45	14	12035	31	1
08016	23	27		47	34		83	8
08025	79	3		63	11	-12040	37	23
	109	27		87	10	-12070	101	29
	147	15		89	7		103	30
	147	21		91	13	F1150-10065	163	15
08030	113	13		95	11	12030	25	7
	137	8		95	17	-12045	25	3
	145	24		97	8	-12090	23	22
-08035	139	1		99	8		25	4
10016	69	18		105	13	12100	23	18
	167	24		137	6	-20080	165	13
-10020	89	10		159	10	F1185-10025	39	10
10025	93	8	10030	5	15	F1450-08020	39	4
	95	28		19	11	10022	77	7
	95	33		41	9	-12035	23	5
	165	22		45	10	F1455-08055	147	13
	167	15		59	30	F1600-06008	69	13
-10030	41	27		71	16	F2300-08000	39	2
	45	31		83	5		145	15
	63	13		91	9		147	1
-10040	167	3		95	5		163	19
12025	101	24	-10035	167	25	-10000	41	28
-12040	159	1		53	14		47	33
-14030	159	4		71	7		71	17
-16040	31	21		73	5		95	25
-18045	165	8		75	5		167	6
-18050	165	1		77	6	-12000	23	8
-18060	165	9		91	4		23	13
F1030-12100	23	9		97	1		159	14
-12120	167	16		99	1	16000	35	1
F1105-06020	145	16		101	13	18000	165	10

三菱純正部品のみが三菱製品の機能を発揮します。

部品番号索引
NUMERICAL PARTS INDEX

部品番号 Parts No.	頁 Page	見出番号 Key No.	部品番号 Parts No.	頁 Page	見出番号 Key No.	部品番号 Parts No.	頁 Page	見出番号 Key No.
F2300-24000	103	1	F2515-10000	19	6	F2515-120	15	5
F2305-06000	111	30		19	25		17	31
-03000	5	21		23	2		23	7
-10000	3	6a		24	5		23	12
F2320-08000	163	18		36	2		23	15
-10000	77	8		37	21		23	29
-10000	165	5		39	7		25	2
-22000	15	15		41	4		25	6
F2325-16000	101	31		41	8		31	2
	103	32		41	20		37	24
F2445-10000	53	1		45	4		83	9
	57	36		45	9		83	15
-12000	51	17		45	24		97	11
F2460-22000	15	13		47	32		99	12
F2500-08000	79	5		47	35		101	8
-10000	19	12		51	20		103	9
	41	7		53	3		159	9
	41	21		53	15		159	13
	45	8		59	17	-14000	159	5
	45	25		59	29	16000	31	22
	51	21		61	3	18000	165	11
	53	16		61	7	F2565-12000	51	10
	65	8		61	13		172	
	71	5		61	17	18000	165	6
	71	19		63	2		174	
	73	3		63	6	F2846-06000	11	11
	75	3		63	12	-10000	11	6
	77	4		65	9		11	27
	83	3		69	17		23	19
	89	12		71	6	-12000	11	28
	95	3		71	18		31	20
	105	3		73	4	-14000	31	7
	137	4		75	4		31	12
	165	24		77	5	F2850-02008	9	10
-12000	15	30		83	4	-04025	147	6
	23	6		87	11	F2870-04016	37	14
	83	10		89	8	-05019	9	4
	83	14		89	11	05022	37	16
	159	12		91	3	06022	103	11
-14000	159	6		91	12	F3007-03023	37	5
-20000	159	3		93	9		174	
F2515-06000	5	2		95	4	F3012-03022	37	20
	109	5		95	10		174	
	145	1		95	14	-04523	103	5
-08000	5	16		95	26		174	
	23	26		97	2	F3015-03222	93	12
	39	3		97	9		174	
	79	4		99	2	-04522	93	17
	109	26		99	9		174	
	113	14		101	12	F3150-01500	15	26
	137	9		103	15		171	
	139	2		105	2	-01600	79	11
	145	14		105	12		173	
	147	2		137	5	02000	15	11
	147	16		139	4		171	
-10000	5	1		159	11	-02100	5	10
	5	14		163	14		171	
	9	6		165	16	02200	113	7
	15	21		165	23		173	
	17	35		167	5	-02500	163	12

ONLY MITSUBISHI GENUINE PARTS GIVE MITSUBISHI PERFORMANCE

部品番号順索引
 NUMERICAL PARTS INDEX

部品番号 Parts No.	頁 Page	見出番号 Key No.	部品番号 Parts No.	頁 Page	見出番号 Key No.	部品番号 Parts No.	頁 Page	見出番号 Key No.
F3150 02500	174		F4202 14000	167	18	F9630-20000	169	22
F3153-04000	99	10		174		ME020707	79	14
	173		16000	167	21	ME034019	71	10
-05500	171			174		ME034037	71	14
06500	36	4	-18000	53	6	ME034038	71	13
	39	8	-20000	53	9	ME034039	71	12
	95	9		71	21	ME034041	71	11
	171			172		ME040243	141	7
07500	91	2		173		ME040244	141	14
	173		27000	51	6	ME040245	141	10
09000	37	18		79	13		174	
	172			172		ME040248	141	13
-09500	147	19	-30000	172		ME040249	141	12
	174		F4540-06300	41	23	(ME062070)	27	4
-12500	23	4		45	27	(ME062082)	27	2
	171		F4656-06000	65	4	ME068007	37	26
F3156 03000	3	24		69	5	ME068010	37	32
	171		06001	69	1	ME920036	101	30
03500	35	2	-15000	15	27		103	31
	41	10	F5000-10000	43	31	MF430122	5	6
	171			47	37	MF430732	93	21
05000	83	2	14000	15	29	MF472537	37	31
	173		16000	91	7	MF522236	93	16
F3200-02000	101	28		95	21	MF524002	93	22
	103	29	-20000	24	2	MF651303	67	4
-02200	147	7	-22000	71	4	MF651306	19	26
-03000	113	9	F5006 10000	11	14	MF665505	37	27
F3202 02600	145	22		11	24	MH000273	101	15
03500	163	2		41	16		103	18
-04700	147	9		45	20	MH001016	7	1
05000	27	7		51	1	MH004070	59	15
06200	101	1		69	7	MH004069	59	8
	103	6		83	6	MH004075	37	7
-08000	37	10	13000	103	21	MH012026	31	10
F3303-10000	101	9		69	21	MH012037	35	6
F3304-10000	101	27		83	7	MH021017	109	7
F4010-34010	99	6	17000	83	11	MH035025	73	12
-42010	97	7	21000	95	20		75	13
F4110-10000	65	14		95	30		79	20
12000	167	2	F5010 80000	11	1		81	29
-14000	67	7	F5015 10000	163	7		173	
	167	17	F8000-10000	5	13	MH035067	141	3
-16000	167	20	F8004-06000	145	21		174	
20000	19	21	F8006-06204	147	8	MH035069	141	5
F4200 10000	172		06206	101	3		174	
F4201-22000	71	3		103	7	MH035070	141	17
	173		06207	37	17		174	
F4202 106J0	43	32	F8008 06204	101	18	MH035092	71	22
	47	38	06206	101	2		173	
	73	15	F8010 06307	37	11	MH035093	71	9
	75	17	F8012-06308	101	6		173	
	79	24	F9601-07008	169	1	MH035109	37	33
	81	31	-10012	169	2		172	
	173		-14017	169	3	MH037084	141	2
12000	79	2	-19022	169	4		141	6
	81	37	24027	169	5	MH037087	141	8
	167	1	30032	169	6	MH037088	141	16
	173		36041	169	7	MH037134	141	4
	174		F9621 15000	169	8	MH037137	71	20
			F9625 20000	169	9	MH037362	79	1

※純正部品のみが正製品の機能を発揮します。

部品番号索引
NUMERICAL PARTS INDEX

部品番号 Parts No.	頁 Page	見出番号 Key No.	部品番号 Parts No.	頁 Page	見出番号 Key No.	部品番号 Parts No.	頁 Page	見出番号 Key No.
MH037362	81	38	020106-3840	129	48	029320-6010	125	71
MH040247	141	18	-5040	123	52	029321-2020	123	38
MS476134	59	22		129	31		123	39
	93	11	020308-1640	121	27		127	21
MS476135	35	11	021306-3010	115	10	8020	135	2
MS550065	93	13	024030-2030	115	16	029331-0100	135	21
MS550185	93	15	025803-1310	125	81	1010	129	42
S930P34070	161	6		129	57	-6030	131	5
S930P36070	161	8	1610	121	9	029332-6030	131	12
S008T10472	161	22		123	46	029334-3001	135	18
00434-06010	15	7		127	9	029340-6020	119	65
-12011	15	8	025805-1910	119	56	029341-9110	117	39
-15011	93	1	026506-1040	119	65	-0130	135	6
-18011	165	15		125	68	-4100	117	25
00435-10011	165	2	026512-1540	123	60		117	27
00505-17010	169	10		129	37		117	30
-22110	169	11	026524-2940	117	41		131	9
-24110	169	12	-3040	121	15		131	16
-27110	169	13		127	11	029602-0030	121	10
-30110	169	14	026712-5010	119	63	029614-7020	123	43
-32010	169	15	028102-0010	123	44	029621-1010	125	82
00506-25010	169	18	028222-5010	117	35		129	63
00507-00010	169	17		119	58	7020	117	32
00508-30010	169	20	029005-8000	135	7	029531-0030	125	75
00665-04064	7	2	029010-6010	125	67		129	51
C10006-3840	129	41	-6090	125	70	-8030	123	55
010635-1040	115	18	6810	117	25		129	33
	119	70		119	62	029632-6030	115	21
012206-1640	117	49	029020-6210	125	63		119	67
013020-6020	125	66		129	45	029635-2020	129	46
-6040	115	5	029040-6020	117	45	-5070	119	59
	117	43	029050-5040	121	13		125	62
013021-0040	115	12	029141-7010	123	57	029731-4000	131	17
	133	12		129	35	-4570	117	26
014110-5440	115	19	029201-2030	123	59	029801-0030	127	24
	119	69		129	38	029998-3100	117	33
-6440	117	44	6010	121	26	-4020	119	60
	129	41		127	18	0340-552-0111	155	1-40
-8440	121	28	029231-2030	123	36	-552-01211	151	1-41
014111-0440	115	13		123	37	04122-28000	139	11
	133	8		127	22	-29011	143	5
-2440	133	5	029240-6010	129	43	-29012	143	10
014530-5540	115	11	029301-2250	135	10	-29013	143	8
016010-0540	121	18	029310-8520	135	13	-29014	143	11
	127	13	-8530	135	13	-29015	143	3
-1640	123	54	-8540	135	13	-29016	143	13
	129	32	-8550	135	13	-29017	143	7
016610-2640	121	8	-8560	135	13	-29018	143	19
016650-2230	117	35	-8680	135	13	-29019	143	9
	119	58	029311-0010	123	34	-29021	143	18
020006-1240	119	72	0180	123	34	-29022	143	6
-1440	121	29	0190	123	34	-29023	143	1
-1640	115	6	-0210	123	34	-29024	143	16
	125	65	0220	125	76	-29025	143	17
	129	56		129	54	-29026	143	1
-2040	125	78	0230	125	76	-29027	143	2
020100-2040	117	46		129	54	-29028	143	4
	121	6	1020	125	79	29029	143	4
	117	7	1070	129	62	29031	143	14
2940	121	12	1090	129	61	29032	143	14

"ONLY MITSUBISHI GENUINE PARTS GIVE MITSUBISHI PERFORMANCE"

部品番号索引
NUMERICAL PARTS INDEX

部品番号 Parts No.	頁 Page	見出番号 Key No.	部品番号 Parts No.	頁 Page	見出番号 Key No.	部品番号 Parts No.	頁 Page	見出番号 Key No.
04122 29033	143	20	04826-60140	171		(105662-0660)	106	
-29034	143	15	60220	15	14		133	1~12
29035	143	15		171		(106067 5530)	115	1~73
-29036	143	15	-60300	15	10	(-5700)	106	
-29037	143	12		171		(-5850)	106	
-29038	143	10	04827 40100	41	22		115	1~73
04123 07002	83	13		45	26	(106671 2131)	106	
	85	1~23		111	29	(2141)	106	
07011	85	4	71000	11	9	(-2150)	106	
07012	85	16	71700	11	23	(-2151)	106	
07013	85	9	81000	11	25	(106675 2030)	106	
-07015	85	8	-82100	1	26	129311 0010	127	25
-07016	85	11	04918 02800	165	7	-0180	127	25
-07017	85	10	05317-00401	87	7a	-0190	127	25
-07018	85	10	-50550	99	5	-0210	127	25
-07019	85	5	-50600	95	23	(1310-043-00)	153	34
-07021	85	6		97	6		157	34
-07022	85	13	05910-20048	101	20	131041-0500	117	42
-07023	85	14		103	24	131420-0400	119	64
-07024	85	1	40065	91	1	131424-1520	117	28
-07025	85	2	-42053	101	22	1316-060-01	155	33
-07026	85	3		103	26	-060-0109	151	33
-07029	65	21	05946-00801	113	10	1320-054-00	151	2
-07031	85	18		173			155	2
-07032	85	19	-01001	65	2	1330-017-0009	153	37
-07033	85	22		109	2	1331-029-0009	153	38
-07034	85	23		173		-033-00	157	37
07035	85	17	01201	69	15	1338 015-10	151	26
-07036	85	15		91	5		155	26
07037	85	15		173		(134000-8320)	115	8
07038	85	20	01401	139	9	134001-0000	115	17
07039	85	12		173		134042-0100	117	47
07041	85	12		174		134043 0800	117	48
07042	85	2	01600	19	17	134045 0100	117	40
07044	85	7	01601	91	8	134047 0000	117	36
04245 00110	105	7		95	22	134130 5220	115	8
	131	1~17		173		134132 0100	115	2
04301 36010	149	1	02001	19	15	134138 0000	115	9
	151	1~41		19	20	134139-0000	115	1
-37010	149	3		24	3	-0100	115	1
	155	1~40		73	6	-0200	115	1
04322 20001	149	2		75	6	-0230	115	1
-29000	149	4		77	10	-0300	115	1
04343-37000	1	2		171		-0400	115	1
	161	1~28	02701	139	12	0500	115	1
J4382-16001	49	7		174		-0600	115	1
04826 21200	3	10	03301	171		134142-2320	115	3
1400	3	22	06471 20800	145	12	134200-0020	117	50
-22500	3	18	07707-10020	53	2	134215-0000	119	52
	3	27	-12035	51	9	134216-0000	119	53
	11	16	(105217-1330)	131	1~17	134217-0000	117	51
	11	16a	(105407-0840)	106		134222-0000	117	37
-22800	3	21		127	1~64	-0900	119	71
-24000	3	13	(105447-5380)	106		134241-0020	119	54
-40040	95	31		121	1~82	134256-0000	115	15
60100	11	8	(5390)	106		2100	115	15
	67	2		121	1~87	134303-0000	117	33
	171		(105636 0300)	155	1~21	-0100	117	33
-60140	15	28	(105662 0520)	133	1~12	-0200	117	33
	67	5	0660	105	9	-0300	117	33

※純正部品のみが本製品の換付を保障します。

部品番号索引
NUMERICAL PARTS INDEX

部品番号 Parts No.	頁 Page	見出番号 Key No.	部品番号 Parts No.	頁 Page	見出番号 Key No.	部品番号 Parts No.	頁 Page	見出番号 Key No.
134303-0400	117	33	154035-1600	129	44	154350-8700	127	3
134306-0000	119	55	154036 0300	123	51	9200	123	48
134311 0000	117	34		127	30	154500 1020	129	49
134312-0000	117	31	154037 0100	125	73	154520-5420	123	49
134314-0000	119	60	154038-0200	125	72	155012-0700	125	69
-0100	119	60	154060-3800	125	64	155404-1700	127	10
-0200	119	60	154063-1400	129	40	155412-5200	127	19
-0300	119	60	154100-6320	123	40	5300	123	47
-0400	119	60	-6620	127	20	156300-0421	135	17
-0500	119	60	154120-0100	123	42	156302-5420	135	3
-0600	119	60	154121 0300	123	45	156305 2420	135	15
134316-0320	117	23	-0400	123	45	156308-0300	135	5
-0600	119	61	154122-0100	121	11	156309 0000	135	4
134325-0100	135	1	154123 0120	127	23	156310-0000	135	11
134371-1600	119	57	1920	123	35	156311 6400	135	14
134416-0100	115	14	154130 1620	123	41	156312 0000	135	8
134430-0200	117	38	-1720	123	41	156313 0000	135	9
-1020	117	29	154134 0000	121	7	0100	135	9
134496 0300	119	73	154150 0200	127	26	0200	135	9
134510-5000	115	22	5100	121	22	0300	135	9
-5400	119	66	154154-0800	127	8	156314 0500	135	19
-6100	115	20	-0900	121	20	156315 0000	135	16
-6220	119	68	154156-0100	121	19	156316-0000	135	20
1350-069-01	151	1	154157-0120	129	36	156317-0000	135	12
-069-20	155	1	-5020	123	58	156603-7200	133	6
1361-025-01	151	0	154159 0100	123	61	156605-1800	133	10
1372-030-00	155	8		129	39	156609 2700	133	11
139006-1200	115	4	154170 0120	127	17	156615-1600	133	3
139408-0000	135	13	154176 3520	121	25	2600	133	5
-0100	135	16	3620	121	25	156617 2200	133	1
-0200	135	13	154200 0220	127	27	156622-1200	133	9
-0300	135	13	0620	121	21	156630-5900	133	2
152000-4620	131	15	154204-0100	129	34	156633-0200	133	4
152100-1120	131	14	-0200	123	56	-0300	133	7
152102-0400	131	13	154206-0100	129	60	2040-037-00	157	40
152105-0200	131	11	-0200	129	59	2046-108-01	151	10
152111-3220	131	2	154210-9920	127	14		155	10
152115-0200	131	3	154211 6520	121	23	2240 121 00	153	41
152116-0200	131	4	154213 5100	121	30	2244-047-10	151	22
152117-0400	131	6	154230 0220	121	17		155	22
152121-0200	131	1	2920	127	12	2425 109-01	151	29
152200-2120	131	7	154232 0400	121	16		155	29
152300-0120	131	10	154236 2800	121	24	2620 032-00	151	14
152320-0100	131	8	-4100	127	15		151	21
153021-4820	121	14	154237-0100	127	28		155	14
154000-5720	127	4	0200	123	50		155	21
154002-2820	121	4	154304-2920	125	77	2660 054-00	153	40
154007-1600	121	5	154307 0100	129	55		157	39
154010-0100	127	2	154309-4420	129	58	30004-02800	5	5
154011-0100	121	2	6320	125	80	-24300	5	19
154031-0100	127	1	154314 1800	123	33	30007-05500	53	8
-0240	127	29	154321 0400	125	74	-15301	19	18
154034 0700	129	47		129	50	-65200	19	19
-J800	121	1	154322 0100	129	53	3001-111-00	151	7
	123	53	154326 5020	127	16		135	7
			5420	123	32	30036 03604	113	12
			154327-0100	129	52	30042-08201	37	13a
			154350-6000	127	6		39	14a
			7800	129	64	30062 10007	137	7
			-8700	121	3		141	1

ONLY MITSUBISHI GENUINE PARTS GIVE MITSUBISHI PERFORMANCE

部品番号順索引
 NUMERICAL PARTS INDEX

部品番号 Parts No.	頁 Page	見出番号 Key No.	部品番号 Parts No.	頁 Page	見出番号 Key No.	部品番号 Parts No.	頁 Page	見出番号 Key No.
(30062-65101)	141	11	30961-16400	109	15	31240-50700	75	20
30076 07300	37	9		173			81	34
30091-06501	169	21	30975-11200	37	12	50900	73	16
30091 68100	53	10		172			75	16
30123 03402	35	9	31112 03902	23	23		79	23
	35	19		171			81	30
30136-02100	61	12	-04200	37	30	-51203	73	11
-02200	61	11		172			75	12
30847 06051	45	28	05800	23	24		79	19
	91	14	31119 00602	29	6	51500	73	17
(30904-00502)	5	7	-12201	15	24		75	18
-00801	5	9	31120-11702	31	6		79	27
-00900	5	17		174		51603	75	19
-01011	5	4	31121 00201	33	2		81	32
01600	5	3	31123 03600	35	7	53900	73	13
02200	5	8	04100	35	4		75	14
30905 10500	9	5		171			79	11
30907 01103	19	5	13803	35	3		81	28
02900	11	12	31125 10100	37	25	54500	17	33
30912-01400	23	21	10402	37	28		73	1
30921-00300	33	5	-10609	37	29		75	1
30923 02301	35	16	11012	37	25-32		77	2
10100	31	11	41202	59	12		173	
10300	35	14	31135 40400	59	4	31325 00500	39	5
10500	35	15	40600	59	14		172	
(11200)	35	12		172		31535 41200	59	23
11600	35	13	31139 02201	73	2	41311	59	7
12300	35	5		75	2		59	25
30939 00300	71	15		77	1	(41212)	59	24
	173			83	12	-41400	59	5
10401	71	23		173		(41411)	59	6
	173		31145 00902	93	4	32001 22401	11	4
30940 11014	73	8 20		174			23	17
11021	73	8 20	02900	93	12A	32025 26200	101	23
	75	8 21	31175 02109	37	8	32030 28300	41	1
	79			171			45	1
11031	81		31201 71800	33	4		172	
11041	79		31207 62302	19	3	32036 02100	65	11
11101	73	20		171			69	4
(11300)	73	8	62400	19	2	32040 25900	171	
	75	9		171		32042 20500	87	9
	79	16	31217 30200	27	6	32091-01500	169	28
(11401)	73	19	31219 32300	29	4	32161-13500	109	25
	75	21	31225 70400	59	10	13800	109	24
	81	35	71102	59	13	32336 05500	63	1
30945 02400	101	17	31236-54500	73	7	09500	167	22
	103	20		75	7	32346 02601	41	25
02500	101	19		77	11		47	36
	103	23	31240 50301	73	10	32355 12500	95	27
10101	93	3A		75	11		172	
10202	93	7		79	18	32363 11100	147	4
-10300	93	6		81	33	-12200	147	12
	173			173			174	
10400	93	5	50500	73	14	32407 02500	11	15
10501	93	10A		75	15	32501-00700	3	9
-10600	93	14A		79	22	-03200	3	16
-10700	93	18A	50601	73	9	32505-02101	9	2
30946-02102	95	8		75	10	32511-01300	23	3
02200	95	2		79	17	22525-05600	147	11
-16400	173		-50700	73	18		174	

※此止部品のみの機能を示す。

部品番号索引
NUMERICAL PARTS INDEX

部品番号 Parts No.	頁 Page	見出番号 Key No	部品番号 Parts No.	頁 Page	見出番号 Key No	部品番号 Parts No.	頁 Page	見出番号 Key No.
32532-04130	53	20	33042-20300	173		36204-00400	5	25
-10500	51	12	21301	87	8	-03200	5	20
	172		33063-11400	39	13	-04900	5	18
-10900	51	13		145	6	-06102	7	5
	53	19		145	31	-06500	7	6
32536-02301	65	4a	33307-12900	103	2		171	
	109	3	33407-03900	11	7	-10500	5	24
-02901	65	1	-06100	19	16	(-14701)	5	12
-05100	63	10		53	7	-14711	5	11
-05200	63	8	33430-00701	41	29	-23100	5	22
-07300	69	16		45	7	36205-00500	9	9
32542-01100	87	1a	33432-01400	51	11	-00601	9	8
	89	1a	-25501	51	2		171	
-01200	87	4a	33442-10200	87	12	-05100	9	3A
	89	4a		89	9	-10201	9	3
-01300	87	5a		173		13101	9	1
	89	5a	33461-18600	113	11	36207-00600	11	29
-01400	87	15	33468-03400	159	7	-00701	11	13
	89	16	33475-06300	65	12	-00801	11	17
-01500	87	14		69	2	-01600	11	21
	89	15	33491-00061	169	1-24	-02100	19	1
32546-00300	41	11	-03600	169	16	-04600	19	22
	45	12	-13500	169	24	-05101	15	2
	97	5	33501-13400	3	11	05200	15	3
	99	4	33504-10300	5	26		171	
	172		33561-00600	109	9	-05600	11	2
	173		33704-00300	5	23	-05700	11	3
-02300	95	15	-11102	5	28	-06300	15	1
	173		33707-11701	11	20		23	25
-03700	45	11	33761-11201	105	10		174	
	172		34061-06200	69	14	-07500	19	8
-03800	45	19	34062-00223	69	12		171	
	172		-00240	69	10	-07800	19	4
-10600	95	19	3409-056 00	151	13		171	
	173			155	13	-09020	15	12
-17400	45	17	-140-00	151	6	(-09100)	15	19
32561-05400	137	1		155	6	(-09200)	15	18
	139	17	34721-03200	103	22	-09400	15	16
-06600	145	5	(3600-109-00)	151	15	(-11100)	11	22
-06700	145	25	36007-08302	97	4	(-11200)	11	19
-08100	145	20	36201-00500	3	20	-1260J	11	10
-08300	145	23	01301	3	7	14501	19	23a
-09300	49	6	-01900	3	14	-17101	19	13
-09500	49	1	-02500	3	8	17100	19	9
-14300	3	3	-02601	3	4	-17400	19	14
32566-15300	163	20	-02800	3	2		171	
	163	21	-03101	3	7	-18001	15	22
-15500	163	21	-05500	3	25	18100	15	6
32591-01100	169	26	-05600	3	26	-18500	15	25
	169	23				-18601	15	23
32593-00300	7	4		171		-20040	11	1-29
	7	3	-05700	3	23	(-20401)	11	5
32605-02100	9	9A	-10400	3	15	36209-10010	21	1
32625-00800	103	14	-22100	3	28	-10020	170	
32661-08010	145	7		171		-10030	170	
	145	11	-30011	3		-10040	170	
-08600	145	10	(-30100)	3	12	-10050	170	
-08700	145	8	(-35011)	3		(-10100)	21	3
-08300	145	9	(-35100)	3	12A	(-11100)	21	2
-08900	145	9	36204-00100	5	27	-18100	21	4
33007-02600	11	18						
33010-23300	53	11						

ONLY MITSUBISHI GENUINE PARTS GIVE MITSUBISHI PERFORMANCE

部品番号索引
NUMERICAL PARTS INDEX

部品番号 Parts No.	頁 Page	見出番号 Key No.	部品番号 Parts No.	頁 Page	見出番号 Key No.	部品番号 Parts No.	頁 Page	見出番号 Key No.
36209-18200	170		36230 00600	41	18	36236-00700	172	
-18300	170			45	22	-00800	63	5
-18400	170		-00700	41	19		172	
36211 00200	23	14		45	23	-01010	61	9
	171		-00800	41	5	-01080	61	9A
-00301	23	11		45	5	-01100	61	10
00401	23	10		172		-01200	61	6
	171		-01101	41	2		172	
-03100	23	28		45		-01300	61	2
-10102	23	20	-03010	49	3	-01400	61	1
36213-00200	24	1	-03100	49	3		172	
	171		-03500	49	3	-01800	61	10A
-10500	24	4	-03600	49	2	-01900	61	15
36214 00101	25	1		172		-04100	63	14
01100	25	5	03700	49	4	04500	69	3
(36217 02100)	27	3	05802	41	2A	04600	69	6
11010	27	1		45	2A	04700	69	20
-20100	27	5	-06100	41	12	-04800	65	6A
36219-10500	29	2a	-06200	45	13		69	8
-12100	29	7	-06300	45	18	-06100	67	3
12200	170		10101	41	17	06200	67	6
12300	170		-10300	41	26	06300	67	1
12400	170			49	5	12200	65	3
-12500	170			172		-14200	63	15
(-20100)	29	3a	-10400	41	6	-16900	65	13
(-20200)	29	5	-15100	41	30	-22100	65	3a
-20290	29	1		45	30	-22500	65	6
-20390	29	1	-15302	45	21	-22600	65	5
-20490	29	1	-15401	45	6	-23500	63	4
-20590	29	1	-15900	45	22	-23501	63	9
-20690	29	1	-20010	41	5	-23700	63	4A
-20790	29	1	-22100	41	15	23800	63	9A
36220-01201	31	5	25031	45	5	36239 00200	71	2
02100	31	19	25501	45	16	10010	71	
-10010	31	8	36232 00201	51	14	10100	71	1
(-10100)	31	9a	-02300	51	8	36240-00010	75	8~21
3622-056-00	151	18	-02500	53	4	-00100	75	8
	155	18	-03100	51	16	03100	83	1
36221-00010	33	1	-03200	51	15	-03200	17	34
(-00100)	33	3	-03400	51	3	-05011	77	9
36222-10100	31	4	03500	51	5		79	1~26
11100	31	3	03600	51	4	05100	79	15
36223-01030	35	17	-03700	57	34	-05200	79	12
(-01300)	35	18	-05101	53	18	-05300	79	9
-12010	35	8	-10101	51	18	-05400	79	6
(-12100)	35	10	-12102	51	22	-05500	79	25
36225 02010	59	9	12201	51	23	-05600	79	7
(-02100)	59	11	36235-00400	59	16		173	
-03200	36	3		172		-05700	79	10
-03300	37	6	-00500	59	21		173	
-03400	39	9		59	27	-05800	79	8
-03600	39	1	-02100	59	1	-05900	79	26
-11100	37	19	-02200	59	3	-06010	77	12
-11500	37	15	-02300	59	2		79	27~38
-20100	37	13	-10000	59		-06100	81	36
36230-00200	41	14	-10010	59	19	-06500	77	3
	45	15	-10020	59	26	36242-03101	87	16
	172		(-10100)	59	20	-03500	89	17
-00300	45	29	(-10200)	59	28	-15200	89	13
	172		36236 00700	63	3	-20010	87	

※純正部品のみが本製品の機能を発揮します。

部品番号順索引
NUMERICAL PARTS INDEX

部品番号 Parts No.	頁 Page	見出番号 Key No.	部品番号 Parts No.	頁 Page	見出番号 Key No.	部品番号 Parts No.	頁 Page	見出番号 Key No.
36242-20100	87	6a	36261-07160	105	5-9	36274-00300	163	8
-25010	89			106			174	
-25100	89	6a	-07181	105		-00400	163	11
36245-00040	93	18		106		-00300	163	3
-00200	93	10	-07190	105	5-9	-00600	163	4
-00300	93	14		106		-00700	163	9
(-00400)	93	20	-09100	105		-00800	163	13
-00500	93	19		135	1~21	-02011	163	17
-01501	91	11	-12101	109	18	-02100	163	24
-05000	91	10A	-12201	109	19	02201	163	23
	93	3~22	-12301	109	20	-02300	163	26
-05200	93	7A	-12401	109	21		174	
-09000	91	10	-12501	109	22	-02400	163	25
	93	3~22	-12601	109	23		174	
-10000	91	10	-13201	3	17	-02500	163	16
	93	1~21	-14100	109	17	-03100	165	21
-10100	93	3	-14200	109	1	-03200	165	14
-11201	91	11	-15100	109	18	-03300	167	7
36246-00101	95	10	-15200	109	19	-03400	167	8
-00500	95	16A	-15300	109	20	-03600	165	25
-01100	95	12	-15400	109	21	-03700	167	14
-01300	95	6	-15500	109	22	-03800	167	27
	173		-15600	109	23	-04100	167	9
-07100	97	3	-16102	105	16	-04200	167	10
-10900	95	7	-18100	113	1	-04300	167	11
-12100	95	24	-18200	113	2	-04400	167	12
-16100	99	11	-18300	113	3	-04500	167	13
-16200	99	15	-18400	113	4	-04600	167	19
-16300	99	3	-18500	113	5	-04700	167	4
-16400	99	7	-18600	113	6	-04800	167	26
-17200	97	10	-21100	105	11	-04900	167	23
-22010	95	1	36262-01300	137	11	-13500	167	23
36248-00100	101	10	-01400	137	3	36291-00300	169	32
-00200	101	11	-01700	137	12	-00401	169	27
-00300	101	4		139	16	-00500	169	25
-00400	101	5	-01800	139	14	-00700	169	29
-01300	103	4	-01900	139	6	-00800	169	30
-01400	103	3	-02200	139	3	-00900	169	31
-02600	101	21	-10500	139	13	36294-02100	174	
-05010	101			143	1~22	20100	171	
-06010	103	17	-11500	139	15	36298-04400	91	6
-11100	103	10	11600	139	10	3650-000-10	151	19
-11200	103	12	-21100	137	13		155	19
-12500	103	25	36263-01200	147	20	37136-13400	15	9
-15100	101	16	-01300	147	17		93	2
	103	19	-01500	147	18	37161-04500	137	2
-16100	101	14	-01600	147	10		139	18
	103	17	-03100	145	18	37174-01600	163	10
36261-00701	109	11	-03600	145	26	37461-04800	113	8
-00800	109	10	03700	145	19	37463-01500	69	9
-01071	109	12	03800	145	2	-01511	69	11
-01501	109	13	03900	145	3	-01900	147	3
-01700	109	14	11100	147	14		174	
-03102	109	16	12500	145	30	(4030-052-00)	151	32
-03301	109	4	13500	145	13		155	32
-03400	109	16	36268-02500	159	15	(4041-046-00)	153	36
-07130	105	6-9	36274-00010	163	1		157	36
	106		00100	163	6	(-047-00)	151	27
-07151	105	5-9	00200	163	5		155	27
	106			174		(-048-00)	151	31

ONLY MITSUBISHI GENUINE PARTS GIVE MITSUBISHI PERFORMANCE

部品番号索引
NUMERICAL PARTS INDEX

部品番号 Parts No.	頁 Page	見出番号 Key No.	部品番号 Parts No.	頁 Page	見出番号 Key No.	部品番号 Parts No.	頁 Page	見出番号 Key No.
(4041-040-00)	155	31	49162-23600	55	6			
4101-031-00	151	30		172				
059-00	155	30	25300	57	29			
	151	28	40100	55	3			
(4160-092-01)	155	28	42200	55	10			
	151	9	42300	55	11			
(-100-00)	155	9	42400	55	8			
	151	23	42800	55	2			
	155	23	51100	55	19			
42061-21800	145	29		172				
45232-85100	53	13	53000	55	16			
-85200	53	12	55500	57	32			
-85300	53	5	49163-01310	55	1~33			
45246-88300	95	29	01320	55	1~33			
88400	95	32	13100	55	28			
45298-13400	147	5	13200	55	20			
45680-62300	101	25	13500	55	21			
	103	28	13600	55	21			
45721-51300	172		14201	55	20			
45736-70100	165	3	30301	55	25			
-70200	165	4	40400	55	3			
	174		50300	55	1			
45764-75201	51	7	50500	55	1			
45797-96400	165	18	5010-168-00	155	15			
45950-10210	137	14a	-175-00	151	25			
	139	19a		155	25			
-11100	137	17	-176-00	151	24			
	139	22		155	24			
45980-01100	165	20	-190-00	151	12			
-01500	165	19	5020-023-00	155	11			
47191-33040	172		(5031-004-20)	151	17			
-33060	172			155	17			
47302-00293	141	9	(-046-00)	151	20			
-01118	141	15	(-047-00)	155	20			
48000-96600	39	12	(5058-000-00)	151	11			
	145	28	51776-03000	145	4			
-97401	139	8	(5201-067-00)	151	5			
48604-22501	39	11	-067-00	155	5			
	145	27	5250-022-00	153	39			
49160-12500	55	27		157	38			
-13100	55	18	56104-01300	65	7			
	55	23		109	28			
-14300	55	24	6206-001-40	151	4			
-19200	57	35		155	4			
	172		-001-50	151	3			
-23300	55	7		155	3			
	55	26	64309-15300	169	19			
-51301	57	33	64354-41401	137	10			
-53200	55	17	64375-49500	15	17			
-60301	63	7	91251-04400	163	22			
49162-14000	55	22	9500-000-05	153	35			
(-20300)	57	30		157	35			
-21100	55	15						
-21700	55	12						
-22100	55	15						
-22200	55	9						
-22500	55	5						
-22800	57	31						
-23100	55	13						
-23200	55	4						

三菱純正部品のみが三菱製品の機能を発揮します。

